БИБЛИОТЕКА

ГОД ИЗДАНИЯ XXXIV

ПРОЛЕТАРИИ ВСЕХ СТРАН, СОЕДИНЯЙТЕСЬ!

КРАСНЫЙ СЕВЕР

ОРГАН ВОЛОГОДСКОГО ОБЛАСТНОГО И ГОРОДСКОГО КОМИТЕТОВ КОММУНИСТИЧЕСКОЙ ПАРТИИ СОВЕТСКОГО СОЮЗА. ОБЛАСТНОГО И ГОРОДСКОГО СОВЕТОВ ДЕПУТАТОВ ТРУДЯЩИХСЯ

№ 50 (10529) | Понедельник, 9 марта 1953 года | ЦЕНА 20 КОП.

Сегодня весь советский народ, все прогрессивное человечество провожают в последний путь своего отца и учителя, гениального продолжателя дела Ленина

Иосифа Виссарионовича Сталина

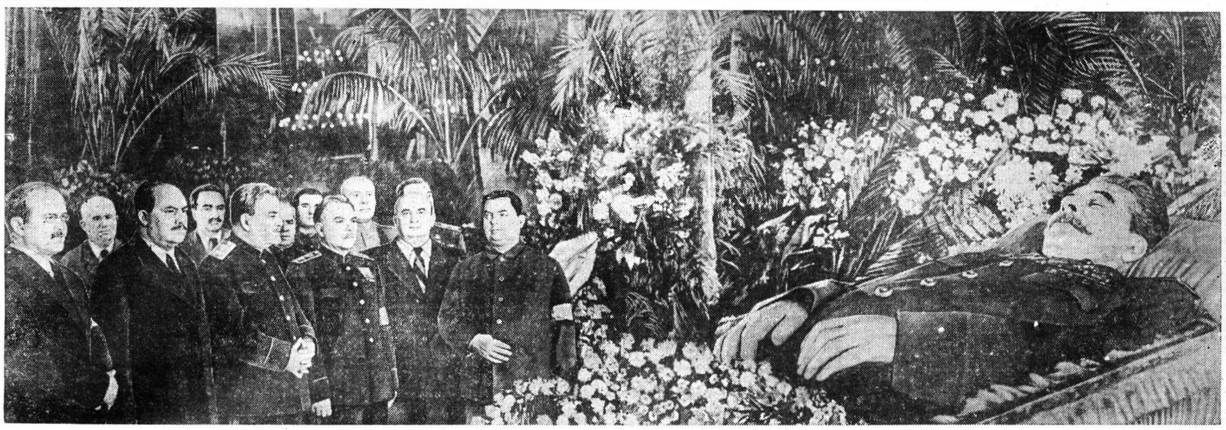

В Колонном зале Дома Союзов 6 марта 1953 года. Руководители Партии и Правительства у гроба товарища **И. В. Сталина.**

ЕЩЕ ТЕСНЕЕ СПЛОТИМСЯ ВОКРУГ КОММУНИСТИЧЕСКОЙ ПАРТИИ!

Коммунистическая партия Советского Союза, трудящиеся нашей страны и всего мира понесли тягчайшую утрату. Перестало биться сердце соратника и гениального продолжателя дела Ленина, мудрого вождя и учителя Коммунистической партии и советского народа — Иосифа Виссарионовича Сталина.

Бессмертное имя Сталина всегда будет жить в **сердцах людей нашей Родины и всего прогрессивного человечества. Это имя выражает величие победоносного Советского Союза и зовет к борьбе за светлое будущее** народов.

Вся славная, полная героическими **трудами и подвигами жизнь Иосифа Виссарионовича Сталина была посвящена борьбе за дело рабочего класса, за счастье народов.**

«Если бы каждый шаг в моей работе по возвышению рабочего класса и укреплению социалистического государства этого класса не был направлен на то, чтобы укреплять и улучшать положение рабочего класса, то я считал бы свою жизнь бесцельной», — говорил товарищ Сталин.

Вместе с Лениным товарищ Сталин создал могучую партию коммунистов, воспитал и закалил ее в суровых боях за освобождение трудящихся, был вдохновителем и вождем Великой Октябрьской социалистической революции, основателем первого в мире социалистического государства. Продолжая бессмертное дело Ленина, товарищ Сталин привел советский народ к всемирно-исторической победе социализма в СССР. Под мудрым водительством товарища Сталина наш народ отстоял честь, свободу и независимость своей Родины, одержал всемирно-историческую победу в Великой Отечественной войне, спас человечество от угрозы фашистского порабощения.

В послевоенный период Коммунистическая партия, товарищ Сталин вдохновили и организовали советский народ на борьбу за восстановление и дальнейшее развитие народного хозяйства нашей страны. За короткий срок после войны советские люди восстановили разрушенную промышленность, транспорт, сельское хозяйство и обеспечили значительное превышение довоенного уровня во всех отраслях социалистической экономики.

Величайшая сила нашей партии в том, что она во всей своей деятельности руководствуется марксистско-ленинской теорией. Опираясь на ленинское наследие, теоретически развивая и обогащая марксизм-ленинизм, товарищ Сталин обобщил опыт социалистического строительства в нашей стране, вооружил партию и весь народ великой и ясной программой борьбы за коммунизм. Неоценимое значение для марксистско-ленинской теории, для всей нашей практической деятельности имеет гениальное произведение товарища Сталина «Экономические проблемы социализма в СССР».

Вооруженная сталинской наукой о строительстве коммунистического общества, историческими решениями XIX с'езда, наша партия уверенно ведет народ к заветной цели — к коммунизму. Советский народ питает безраздельное доверие и проникнут горячей любовью к своей родной Коммунистической партии, так как он глубоко убежден в том, что высшим законом всей деятельности партии является служение интересам народа.

Рабочие, колхозники, советские интеллигенты, все трудящиеся нашей страны знают, что партия неустанно заботится о максимальном удовлетворении постоянно растущих материальных и культурных потребностей советских людей. Они знают, что партия всемерно укрепляет Советскую Армию, Военно-Морской Флот и органы разведки с тем, чтобы постоянно быть готовыми дать сокрушительный отпор любому агрессору. Они знают, что внешней политикой Коммунистической партии и Правительства Советского Союза являлась и является **незыблемая политика сохранения и** упрочения мира.

Верные знамени пролетарского интернационализма, народы Советского Союза укрепляют и развивают братскую дружбу с великим китайским народом, с трудящимися всех стран народной демократии, дружественные связи с трудящимися капиталистических и колониальных стран, борющимися за дело мира, демократии и социализма.

В эти скорбные дни все народы нашей страны еще теснее сплачиваются вокруг Коммунистической партии, созданной и воспитанной Лениным и Сталиным.

Советский народ твердо уверен в том, что воспитанные товарищем Сталиным его верные ученики и соратники безусловно обеспечат успешное проведение в жизнь выработанной нашей партией и правительством политики как во внутренних делах нашей страны, так и в международных делах. Коммунистическая партия Советского Союза побеждала, побеждает и будет побеждать, ибо она кровными узами связана с широкими массами трудящихся.

Главное условие силы и могущества нашей партии — стальное единство и монолитная сплоченность ее рядов. Задача состоит в том, чтобы как зеницу ока хранить единство партии, воспитывать коммунистов как активных политических бойцов за проведение в жизнь политики и решений партии, еще более укреплять связи партии со всеми трудящимися, с рабочими, колхозниками и интеллигенцией. Необходимо воспитывать коммунистов и всех трудящихся в духе высокой политической бдительности, в духе непримиримости и твердости в борьбе с внутренними и внешними врагами.

Под руководством Коммунистической партии народы Советского Союза уверенно строят величественное здание коммунизма.

«В мире нет таких сил, — говорил на XIX с'езде партии тов. Г. М Маленков, — **которые могли бы остановить поступательное движение советского общества. Наше дело непобедимо. Нужно крепко держать руль и итти своим путем, не поддаваясь ни провокациям, ни запугиванию».**

Руль партийного и государственного руководства в нашей стране — в надежных руках, в руках верных учеников и соратников великого Сталина. В ответ на обращение Центрального Комитета Коммунистической партии Советского Союза, Совета Министров Союза ССР и Президиума Верховного Совета СССР партия и все трудящиеся нашей Родины еще теснее сплачиваются вокруг Центрального Комитета и Советского правительства, мобилизуют все свои силы и творческую энергию на великое дело построения коммунизма в нашей стране.

(Передовая «Правды» за 8 марта).

От Комиссии по организации похорон Председателя Совета Министров Союза Советских Социалистических Республик и Секретаря Центрального Комитета Коммунистической партии Советского Союза Иосифа Виссарионовича Сталина

Комиссия извещает трудящихся, что о дне доступа в Мавзолей на Красной площади будет об'явлено особо.

У гроба великого вождя

Третьи сутки и днем и ночью идет людской поток к Колонному залу Дома союзов. Не только москвичи, но положительно вся советская Родина, представители всех ее краев, областей и республик проходят перед гробом. В Москву прибыли представители всех советских народов, прибыли посланцы со всех концов необ'ятной социалистической Отчизны, чтобы отдать последний долг и последние почести творцу народного счастья. Каждая делегация приносит венок. Венков уже неисчислимое количество. Их негде разместить не только в Колонном зале, но и во всех помещениях Дома союзов. Они установлены теперь и вдоль дома Совета Министров вплоть до улицы Горького. Венки опоясали здание Исторического музея...

Сократился интервал смен почетного караула. Почетная траурная вахта теперь меняется каждые 2—3 минуты: много, очень много людей, желающих отдать товарищу Сталину эту почесть.

В начале третьих суток почетную вахту у гроба вождя несут представители украинского народа — горняки Донецкого бассейна и Криворожья, металлурги Днепропетровска, машиностроители Киева, Краматорска, Харькова, знатные колхозные свекловоды и механизаторы сельского хозяйства, руководители республики, писатели, мастера искусств, воины Советской Армии. Народ советской Украины воздает последний долг человеку, которому он обязан своим счастьем.

Перед гробом проходят сталинградцы — посланцы города-героя, города великих сталинских строек коммунизма. Дважды под стенами этой волжской твердыни под руководством великого вождя был нанесен сокрушающий удар по заклятым врагам нашей Родины. Здесь после легендарной битвы начался закат немецко-фашистской армии. Проститься с вождем пришли молодые сталинградские строители, пришли старые кадровые рабочие, отстоявшие город под водительством товарища Сталина в двух войнах. Они пришли, чтобы сказать: Сталинград был, есть и будет одним из бастионов строительства коммунизма.

Вот делегация шахтеров Кузнецкого бассейна — сталинского Кузбасса, вызванного к жизни и расцвету гениальными замыслами вождя.

Вслед за сибиряками пришли посланцы Азербайджана, только что приехавшие из Баку. Бакинский пролетариат гордится, что еще 45 лет тому назад в черную ночь реакции товарищ Сталин сплотил его, поднял и повел на борьбу за рабочее дело. Еще тогда великий вождь создал и выпестовал партийную организацию Азербайджана — один из старейших отрядов нашей партии.

Из Риги, Вильнюса, Таллина прибыли представители народов прибалтийских советских республик. Они принесли с собой огромные венки из живых цветов, принесли сыновью любовь к тому, кто открыл им счастье новой жизни.

Перед гробом вождя в скорбном безмолвии проходят посланцы индустриального Урала — делегации трудящихся Свердловской, Молотовской, Челябинской областей. Советский народ помнит клятву уральцев, которую они давали вождю в своих письмах в грозные годы Великой Отечественной войны. С честью, как подобает людям, прошедшим школу Ленина и Сталина, выполнили они тогда данную клятву, превратив свой край в мощный арсенал Советской Армии.

В эти траурные дни трудящиеся Урала на своих митингах, как и все советские люди, отвечая на призыв партии и правительства, дают священную клятву: еще теснее сплотить свои ряды вокруг партии, вокруг ее ленинско-сталинского Центрального Комитета и Советского правительства, не жалеть сил и труда для построения коммунизма в нашей стране.

В строгом молчании люди проходят через Колонный зал. Над головами проносят новые венки. Это идут представители белорусского народа — рабочие, колхозники, советская интеллигенция Белоруссии.

Идет делегация трудящихся Ленинграда — колыбели великого Октября. В ее составе — ветераны Октябрьского победоносного восстания и герои обороны города в дни Отечественной войны, молодые рабочие и мастера культуры, руководители партийной организации города и области. Ленинградцы несут многочисленные венки от трудящихся города — города, откуда Ленин и Сталин руководили партией, готовя ее к Октябрьскому штурму.

Течет и течет человеческий поток. Обнажив головы, тихо, в скорбном молчании проходят русские и украинцы, белоруссы и грузины, казахи и азербайджанцы, латыши и киргизы, представители всех социалистических наций, всех союзных и автономных республик страны Советов. В эти дни все народы нашей страны, спаянные в дружную сталинскую семью, клянутся еще теснее сплотить свои ряды вокруг Центрального Комитета Коммунистической партии и Советского Правительства, проявить твердость духа и бдительность, мобилизовать все силы и энергию на построение коммунизма в нашей стране.

В зал вступают делегации Грузинской ССР, города Гори — родины великого вождя и учителя всех народов. На красных лентах огромных венков из живых роз, магнолий, алых гвоздик — бессмертное имя горячо любимого вождя и учителя.

Проходят делегации Чувашской, Аджарской, Татарской автономных республик, представители тувинского народа, Северной Осетии, Бурят-Монгольской, Удмуртской и Коми АССР. В сердцах народов этих республик живет и будет вечно жить глубокая благодарность тому, кто поднял их, в прошлом — отсталых и забитых, на небывалую высоту.

В почетном карауле — прославленные сталинские полководцы, маршалы Советского Союза А. М Василевский, Г. К. Жуков, Л. А. Говоров, И. С. Конев, С. М. Буденный, К. А. Мерецков, В. Д. Соколовский, Р. Я. Малиновский. Их сменяют дети — юные пионеры Москвы. Среди них — маленькая школьница Ира Мельникова, которая два года назад на первомайском празднике поднесла цветы товарищу Сталину.

Великий вождь по-отечески нежно любил детей, заботился об их счастье. Дети проходят перед гробом с пионерским салютом. Малыши несут к подножью живые цветы.

На траурную вахту становятся товарищи К. Е. Ворошилов, Н. С. Хрущев, Л. М. Каганович, А. И. Микоян.

Траурное шествие продолжается. Перед гробом товарища Сталина проходят представители народов зарубежных стран мира.

Проходят представители великого китайского народа, спаянного узами крепкой нерушимой дружбы с великим советским народом, идут посланцы Германской Демократической Республики, представители компартий Франции, Италии, Испании, Англии, Турции, Ирана, Греции, Индии, Австрии, Сирии и Ливана, Индонезии, Малайи, Пакистана, Уругвая, Колумбии, Японии, Финляндии.

На одном из принесенных ко гробу венков на китайском и русском языках начертано: «Вечная слава великому товарищу Сталину». На другом венке — надпись: «От беспредельно преданного и признательного ученика Мориса Тореза». Венки возлагаются от Центральных Комитетов Коммунистических партий Индии, Таиланда, Индонезии, от Коммунистических партий Японии Греции.

Венки возложены от Всемирного Совета Мира и Всемирной федерации профсоюзов.

Возлагаются венки от дипломатического корпуса в Москве, от Бирманского Союза, от Президента и Совета Министров Финляндии.

Меняется почетный караул. Вместе с трудящимися первого в мире социалистического государства траурную вахту несут главы правительств стран народной демократии, члены их делегаций, видные деятели международного коммунистического и рабочего движения.

В почетном карауле стоят президент Чехословацкой Республики Клемент Готвальд, председатель Совета Министров Польской Народной Республики Болеслав Берут, маршал Польши Рокоссовский, премьер Административного Совета и министр иностранных дел Китайской Народной Республики Чжоу Энь-лай, председатель Совета Министров Румынской Народной Республики Георге Георгиу-Деж, председатель Совета Министров Народной Республики Болгарии Вылко Червенков, председатель Совета Министров Венгерской Народной Республики Матиас Ракоши, генеральный секретарь Социалистической единой партии Германии Вальтер Ульбрихт, премьер-министр Германской Демократической Республики Отто Гротеволь, премьер-министр Монгольской Народной Республики Цеденбал.

В строгом безмолвии на почетную траурную вахту становятся вождь итальянского народа Пальмиро Тольятти, генеральный секретарь ЦК Коммунистической партии Испании Долорес Ибаррури, генеральный секретарь Коммунистической партии Великобритании Гарри Поллит, председатель Коммунистической партии Австрии Копплениг, председатель Коммунистической партии Финляндии Вилле Песси, секретарь итальянской социалистической партии Пьетро Ненни.

Перед гробом И. В. Сталина прошли правительственные делегации Финляндии, Австрии, послы ряда других стран.

Полночь. Людской поток не ослабевает. Траурную вахту у гроба вождя несут министр черной металлургии тов. Тевосян, министр угольной промышленности тов. Засядько, министр путей сообщения тов. Бещев, писатели Федин, Шолохов, Михалков, Тихонов, Л. Леонов, Ф. Гладков, Вирта, Вершигора, Народные артисты СССР Козловский, Рейзен, заместитель министра иностранных дел В. В. Кузнецов, секретарь ВЦСПС Шевченко, родные и близкие Иосифа Виссарионовича.

В зал входят все новые и новые делегации. Вносят венки от Итальянской компартии, итальянской социалистической партии, от Союза итальянских женщин...

2 часа ночи. В почетный караул становятся товарищи: Г. М. Маленков, Л. П. Берия: В. М. Молотов, К. Е. Ворошилов, Н. С. Хрущев, Н. А. Булганин, Л М. Каганович, А. И. Микоян, М. З. Сабуров, М. Г. Первухин.

В почетном карауле стоят т.т. Н. М. Шверник, М. А. Суслов, П. К. Пономаренко, Н. А. Михайлов, А. А. Андреев, А. М. Василевский, Г. К. Жуков.

2 часа 30 минут. Доступ в Колонный зал Дома союзов прекращается.

(ТАСС).

Прибытие в Москву иностранных правительственных делегаций для присутствия на похоронах Председателя Совета Министров Союза ССР Иосифа Виссарионовича СТАЛИНА

8 марта для присутствия на похоронах Председателя Совета Министров Союза ССР Иосифа Виссарионовича **Сталина** в Москву прибыли следующие правительственные делегации:

Китайская делегация, возглавляемая Премьером Государственного Административного Совета и Министром Иностранных Дел Чжоу Энь-лаем. Делегацию встречали Заместитель Председателя Совета Министров СССР А И. Микоян и Заместитель Министра Иностранных Дел СССР В. В. Кузнецов.

Румынская делегация, возглавляемая Председателем Совета Министров Г. Георгиу-Деж. Делегацию встречали Заместитель Председателя Совета Министров СССР М. Г. Первухин, Заместитель Министра Иностранных Дел СССР Б. Ф. Подцероб и Заместитель Секретаря Президиума Верховного Совета СССР А. Ф. Горкин.

Чехословацкая делегация, возглавляемая Президентом К. Готвальдом. Делегацию встречали Заместитель Председателя Совета Министров СССР Н. А. Булганин и Заместитель Министра Иностранных Дел СССР Я. А. Малик.

Монгольская делегация, возглавляемая Премьер-Министром Ю. Цеденбалом. Делегацию встречали Заместитель Председателя Совета Министров СССР А. И. Микоян и Заместитель Министра Иностранных Дел СССР В. В. Кузнецов.

Польская делегация, возглавляемая Председателем Совета Министров Б. Берутом. Делегацию встречали Заместитель Председателя Совета Министров СССР Н. А. Булганин и Заместитель Министра Иностранных Дел СССР Я. А. Малик.

Венгерская делегация, возглавляемая Председателем Совета Министров М. Ракоши Делегацию встречали Заместитель Председателя Совета Министров СССР М. З. Сабуров и Заместитель Министра Иностранных Дел СССР Г. М. Пушкин.

Делегация Германской Демократической Республики, возглавляемая Премьер-Министром О. Гротеволем. Делегацию встречали Секретарь ЦК КПСС М. А. Суслов и Заместитель Министра Иностранных Дел СССР Г. М. Пушкин.

Финляндская делегация, возглавляемая Премьер-Министром У. Кекконеном. Делегацию встречали Заместитель Председателя Совета Министров СССР А И. Микоян, Заместитель Министра Иностранных Дел СССР Я. А. Малик и Посланник СССР в Финляндии В. З. Лебедев.

Болгарская делегация, возглавляемая Председателем Совета Министров В. Червенковым. Делегацию встречали Заместитель Председателя Совета Министров СССР М Г Первухин и Заместитель Министра Иностранных Дел СССР Б. Ф. Подцероб.

* * *

Правительства Великобритании, Новой Зеландии и Цейлона официально уполномочили посла Великобритании в СССР представлять их на похоронах Председателя Совета Министров СССР И. В. Сталина. Правительство Исландии уполномочило посла Швеции в СССР представлять его на похоронах И. В. Сталина.

Правительства Франции, Соединенных Штатов Америки, Индии, Демократической Республики Вьетнам, Бирманского Союза, Швейцарии, Австралии, Ливана, Египта, Дании, Норвегии, Австрии, Швеции, Канады, Пакистана, Таиланда, Нидерландов, Бельгии, Италии, Эфиопии, Ирака, Аргентины, Греции официально уполномочили глав своих дипломатических представительств, аккредитованных при Правительстве Советского Союза, представлять правительства этих стран на похоронах И. В. Сталина.

(ТАСС).

Иосиф Виссарионович СТАЛИН

Народ прощается с вождем

В редакцию поступает множество писем трудящихся нашей области, в которых они выражают чувство беспредельной скорби по поводу смерти своего великого друга, учителя и вождя Иосифа Виссарионовича Сталина. Народ клянется следовать его заветам. Ниже помещаем выдержки из этих писем.

☆

Умер наш верный друг и учитель любимый Иосиф Виссарионович Сталин, но его имя живет и будет жить в сердцах народа вечно, его имя будет переходить из поколения в поколение. Каждый честный человек будет хранить это имя в своем сердце с честью и гордостью.

Ю. СОКОЛОВ,
фрезеровщик ВПВРЗ.

Будем верны делу Ленина—Сталина. Советский народ сильный и умный, враги не смогут помешать нам строить коммунизм.

П. КЛЮГЕЛЬ,
рабочая тендерного цеха ВПВРЗ.

Даем слово повысить бдительность, сплотиться вокруг Коммунистической партии. Светлую память о нашем любимом вожде мы сохраним до конца своей жизни.

В. СИМАКОВ,
вахтер завода ВПВРЗ.

Товарищ Сталин всю свою жизнь посвятил делу рабочих. Он ни на минуту не ослаблял заботы о благе народа. Вечно будет жить с нами И. В. Сталин. Имя его бессмертно.

Е. РАЗИНА,
работница Вологодского мясокомбината.

Будем следовать заветам вождя и учителя великого Сталина, будем бдительны, непримиримы к врагам. У меня две специальности: слесаря и пилостава, обязуюсь выполнять нормы на 200 процентов.

В. ИЛЬИЧЕВ,
рабочий Вологодского механического завода.

Огромно наше горе. Но мы—советские люди. Пусть каждый из нас найдет в себе силы, чтобы все их отдать без остатка великому строительству нашего лучезарного завтра.

Я. ЖЕРДЕВ,
начальник цеха Чебсарского кирпичного завода.

Сталин бессмертен!

Наша земля оделась в глубокий траур. Смерть оборвала благородную жизнь, жизнь полную кипения, героической борьбы за счастье народа, за построение величественного здания—коммунизма.

Чем измерить глубину народного горя? Какими словами выразить огромную печаль, которая тяжелым камнем легла на сердце каждого советского человека?

Тяжело сознавать, что нет больше среди нас товарища Сталина, нашего родного учителя и вождя. Тяжело сознавать, что перестало биться пламенное сердце великого человека нашей эпохи, который своей гениальной мудростью и прозорливостью снискал себе вечную славу и беспредельную любовь советского народа и всего прогрессивного человечества.

С именем товарища Сталина связано все лучшее, что достигнуто партией и советским народом. С его именем связаны героические победы советских людей в годы трех первых сталинских пятилеток, когда воздвигался фундамент социалистического общества в нашей стране. В эти годы развернулось строительство многих тысяч заводов и фабрик. Возникли новые промышленные города и районы. Наша Родина превратилась в могучую индустриальную, колхозную социалистическую державу.

После окончания Великой Отечественной войны советский народ, следуя указаниям великого Сталина, в короткий срок залечил глубокие раны, нанесенные войной, восстановил хозяйство, разрушенное врагом, далеко шагнул вперед в своем экономическом развитии и осуществляет постепенный переход от социализма к коммунизму.

Как испытанный рулевой, наш неутомимый вождь смело и уверенно направлял государственный корабль к новым и новым победам.

Трудно очень трудно поверить, что неумолимая смерть отняла у нас самого родного, самого близкого человека—нашего Сталина того живого деятельного товарища Сталина, которого я видел, историческую речь которого я слышал всего лишь несколько месяцев назад, на XIX с'езде Коммунистической партии.

Сейчас передо мной особенно ярко встает образ любимого вождя. Вот он неторопливой походкой идет на трибуну с'езда Сколько восторженных глаз обращено на него. Сколько сердец, переполненных любовью и счастьем, учащенно забилось при одной мысли о том, что мы услышим голос своего вождя, впитаем в себя его драгоценные мысли.

С предельной ясностью, с великой сталинской мудростью произнес наш любимый вождь свою проникновенную речь, речь полную уверенности в нашу окончательную победу. Как из животворного источника черпал каждый из нас, делегатов с'езда, новые силы, великую энергию для осуществления сталинских предначертаний.

Безграничной гордостью наполнились наши сердца за партию, за нашего мудрого вождя и учителя. Это были самые счастливые, самые незабываемые минуты в моей жизни, в жизни каждого делегата с'езда.

И вдруг—страшная весть о кончине любимого вождя. В сознании людей бывают несовместимые понятия. Таким несовместимым понятием являются: Сталин и смерть.

Нет, не умер Сталин! Сталин бессмертен! Он живет и будет жить всегда в сердцах миллионов советских людей, в великих делах и победах, одержанных под его мудрым руководством, в великих делах и победах, которые будет и впредь одерживать наш народ, выполняющий сталинские предначертания.

Под тяжелым ударом, постигшем нас, не разомкнутся наши ряды. Советские люди, воспитанные и закаленные Коммунистической партией и своим бессмертным вождем товарищем Сталиным, не дрогнут. Еще теснее сплотимся мы вокруг Коммунистической партии, еще выше поднимем непобедимое знамя Маркса—Энгельса—Ленина—Сталина и будем с удвоенной энергией выполнять все, что завещал нам любимый вождь.

Имя родного Сталина, как светоч, как солнце будет освещать нам победный путь к коммунизму.

Б. АССОВСКИЙ,
делегат XIX с'езда Коммунистической партии Советского Союза.
г. Череповец.

ОН БУДЕТ ЖИТЬ В ВЕКАХ

Невозвратимая утрата сжимает сердце. Не стало среди нас, живых, того великого человека, который был всех дороже и родней, не стало великого вождя и учителя, чья жизнь без остатка была отдана борьбе за народное счастье, чье сердце, подобно весеннему солнцу, согревало своим теплом каждого советского человека.

Никогда не забыть мне исторические дни работы XIX с'езда партии, где я увидел Иосифа Виссарионовича Сталина, слышал его мудрую, проникновенную речь. Образ великого вождя навсегда сохранится в моей памяти. Товарищ Сталин будет вечно жить в великих делах советской страны. Нерукотворным памятником вождю будет наша сплоченность вокруг Сталинского Центрального Комитета и родного Советского правительства, наш самоотверженный труд во имя коммунизма.

Неутешно горе, но нет растерянности и паники в наших рядах. Бодр наш дух, непоколебима уверенность в торжестве того дела, за которое боролся и отдал свою прекрасную жизнь Иосиф Виссарионович Сталин.

На траурном митинге коллектив кузнечного цеха завода «Северный коммунар» дал слово в дни безмерной скорби еще теснее сплотиться вокруг Коммунистической партии, с еще большей энергией трудиться на благо своей Родины, все свои силы, все свои знания отдать делу строительства коммунизма. Эти слова прозвучали как священная клятва на верность бессмертному знамени Ленина—Сталина, на верность Коммунистической партии.

Мужественны и сосредоточенны лица рабочих. Они горды тем, что их руки делают мощные транспортеры для великих строек коммунизма. У всех одна цель, одно желание—досрочно выполнить ответственный заказ Родины. Коммунисты В. Петров, И. Крылов, П. Аксенов, П. Трубкин, Ю. Березкин 6 и 7 марта выполнили больше двух сменных норм.

Тесно сплотились вокруг партийной организации и удвоили свою энергию в труде и беспартийные рабочие. Прессовщик тов. Серов, кузнец тов. Кондратьев, автогенщик тов. Янис и другие довели ежедневную выработку до 200 процентов. Опечаленные тяжелым несчастьем люди, не зная устали, трудятся над претворением в жизнь сталинских предначертаний. Каждый из них отдаст все свои силы, а если потребуется, и жизнь великому делу коммунизма, которому посвятил себя бессмертный Сталин.

П. ВАРЛАМОВ,
начальник кузнечного цеха завода «Северный коммунар», делегат XIX с'езда партии.

Символ труда и мира

С тех пор, как ушел от нас В. И. Ленин, наша партия и наш народ не переживали такой глубокой скорби, какую переживают сейчас. Трудно даже поверить, что среди нас не стало Иосифа Виссарионовича Сталина. Смерть вождя является тягчайшей утратой для Коммунистической партии, трудящихся Советской страны и всего мира.

Иосифу Виссарионовичу Сталину, гениальному соратнику и продолжателю дела Ленина мы обязаны всем. Велика его заслуга в деле создания и закалки Коммунистической партии Советского Союза. Партия Ленина—Сталина провела советский народ сквозь битвы и суровые испытания к всемирно-исторической победе социализма в нашей стране. Сталин вооружил партию и народ новым классическим трудом—ясной программой строительства коммунизма в СССР.

Мы беспредельно преданы партии Ленина — Сталина, ибо знаем, что ее высшим законом является служение интересам народа. И. В. Сталин стал символом счастья, труда и мира.

О кончине вождя скорбит каждый советский человек. Но тяжелее всего переживает эту утрату тот, кто видел и слышал Иосифа Виссарионовича Сталина.

С великим Сталиным я встречалась на сессиях Верховного Совета СССР, на приеме, состоявшемся в день 70-летия вождя, и на XIX с'езде Коммунистической партии Советского Союза. Эти встречи не забудутся никогда. Иосиф Виссарионович постоянно находился в тесном общении с простыми советскими людьми, проявлял отеческую заботу о них. Не случайно мы говорим—сталинская забота,—потому что постоянно чувствовали и чувствуем эту заботу. Иосиф Виссарионович заботливо выращивал и воспитывал нас, вдохновлял на подвиги.

Многие миллионы советских людей с полным сознанием своего долга перед Родиной, с энтузиазмом и мастерством преобразуют природу, воздвигают великие стройки коммунизма. Это не кабальный труд, который люди старшего поколения испытали в прошлом, а созидательный, плодотворный и радостный труд! Раньше я, например, была совершенно неграмотная, батрачила у богатеев. Теперь, как и все колхозные крестьянки, стала грамотной, с увлечением работаю в колхозе. Мне удалось установить мировой рекорд по откорму свиней и добиться резкого повышения плодовитости их. Методы моей работы оказались полезными для нашей зоотехнической науки и практики животноводства. Теперь сотни свинарок получают за год от каждой свиноматки не по 8—12 поросят, как прежде, а по 20 и более. На ферме нашего колхоза уже ряд лет выращивается по 28—29 племенных поросят, а я, например, в прошлом году вырастила от своей группы в среднем по 30,2 поросенка на свиноматку.

За успехи в развитии сельского хозяйства Советское правительство наградило многих колхозников и колхозниц орденами и медалями СССР, многим труженикам, в том числе и мне, правительство присвоило звание Героя Социалистического Труда и лауреата Сталинской премии.

Сейчас, когда ушел от нас любимый Сталин, требуется еще выше поднять ответственность за порученную нам работу, повысить революционную бдительность. Мы удвоим свои трудовые усилия и будем еще более бдительны, чтобы с честью выполнить задачи, выдвинутые партией Ленина—Сталина.

Коллектив свиноводческой фермы нашего колхоза взял на себя обязательство вырастить в текущем году от каждой свиноматки не менее, чем по 28 племенных поросят. Мы сделаем все, чтобы с честью выполнить свое обязательство и внести достойный вклад во всенародное дело строительства коммунизма в нашей стране.

А. Е. ЛЮСКОВА,
депутат Верховного Совета СССР, заведующая свиноводческой фермой колхоза «Буденновец», Междуреченского района.

Все силы и знания отдадим Родине

Велика скорбь и горе советского человека. Умер вождь Коммунистической партии создатель и руководитель Советского государства—Иосиф Виссарионович Сталин.

Вместе с Лениным товарищ Сталин был вдохновителем и вождем Великой Октябрьской социалистической революции. Под его гениальным руководством советский народ одержал победу над немецким фашизмом и японским милитаризмом во второй мировой войне.

Товарищ Сталин всю свою жизнь отдал беззаветному служению народу. Он обладал пророческим предвидением исторических событий, был гигантом в науке.

Неизмеримо научное наследие товарища Сталина. Его последние работы—«Марксизм и вопросы языкознания», «Экономические проблемы социализма в СССР» являются огромным вкладом в науку.

Все труженики нашей страны еще теснее об'единятся вокруг Центрального Комитета Коммунистической партии и Советского правительства, отдадут все свои силы и знания служению народу. На это вдохновляет нас бессмертный образ Великого Сталина.

П. ТОРГОВАНОВ,
Заслуженный врач РСФСР.

КАК ВЫ УЧИЛИ

Нет слов таких, чтоб ими передать
Всю нестерпимость боли и печали,
Нет слов таких, чтоб ими рассказать,
Как мы скорбим по Вас, товарищ Сталин!
Скорбит народ, что Вы ушли от нас,
Скорбит сама земля, от горя вся седая,
И все ж мы встретим этот тяжкий час,
Как Вы учили,—рук не покладая.
Чтоб нам ни выпало—в трудах или в боях —
По-сталински—делами, не словами,
Друзьям на гордость и врагам на страх
Докажем, как воспитаны мы Вами!
Лишь крепче на борьбу соединясь,
Работать будем, не щадя усилий
И ничего на свете не боясь,
Как Ленин нас учил,—как Вы учили.

Ни перед чем не склоним головы,
Недаром Вы к победам нас водили.
Бесстрашны будем,—как учили Вы,
Спокойны и тверды,—как Вы учили.

И наш железный Сталинский Цека,
Которому народ Вы поручили,
К победе коммунизма на века
Нас поведет вперед,—как Вы учили!

Константин СИМОНОВ.
(«Правда» за 7 марта 1953 г.).

Вдохновитель борьбы за коммунизм

Со жгучей болью в сердцах восприняли рабочие, инженерно-технические работники и служащие Явенгского леспромхоза весть о том, что ушел от нас горячо любимый и родной Иосиф Виссарионович Сталин.

Выступая на траурном митинге, старейший инженер, награжденный орденом Ленина, А. Савин сказал:

— Образ нашего вождя товарища Сталина, вдохновителя и организатора всех побед советского народа навсегда сохранится в памяти каждого из нас. Мы еще теснее сплотим свои ряды вокруг партии, созданной и воспитанной Лениным и Сталиным, будем еще упорнее трудиться на благо Родины, во имя торжества коммунизма в СССР.

— Лучшим памятником безмерно дорогому Сталину,—заявил моторист-стахановец П. Березин,—будет наш самоотверженный труд. Мы отдадим все свои силы и знания великому делу построения коммунизма. В эти скорбные дни я буду работать еще лучше и вывозить за каждый рейс не менее 70 кубометров леса вместо 45 по норме.

Грузчик Ф. Василенко призывая рабочих усилить свое напряжение в труде, обязался быть примером в стахановской работе, ежедневно перевыполнять нормы на 50 процентов, давать леса великим стройкам коммунизма все больше и больше.

— Я также обязуюсь выполнять задания на 150 процентов,—сказал грузчик В. Двинин.—Пусть мой труд будет вкладом в светлое здание коммунизма, путь к которому нам открыли Ленин и Сталин.

На траурном митинге в клубе центрального поселка леспромхоза участвовало свыше двухсот человек. Все они выразили безграничную преданность родной Коммунистической партии и Советскому правительству, готовность удвоить свою энергию в борьбе за построение коммунизма в нашей стране.

В эти скорбные дни явенгцы повышают производительность труда. 6 ноября моторист С. Петрина вывез за рейс с самого дальнего участка навесной дороги 76 кубометров леса вместо 45 по норме. Его примеру последовал моторист П. Гура. В тот же день грузчики центральной биржи отгрузили 30 вагонов крепежа и строительного леса вместо 28 вагонов по графику.

Мы будем упорно учиться

Учителя и учащиеся Вологодской средней школы № 3 собрались на траурный митинг, посвященный смерти великого друга и учителя всех трудящихся Иосифа Виссарионовича Сталина.

В зале тихо. Взгляды устремлены на портрет Иосифа Виссарионовича, обвитый трауром.

Митинг открывает директор школы А. В. Тихонова.

Она читает обращение партии и правительства. Проникновенные слова обращения глубоко волнуют девочек. Вот склонилась голова одной, другой, по лицам текут слезы...

Чтение обращения закончено. На сцену выходит пионерка Таня Крашенинникова.

— В день 1-го Мая,—сказала она,—на трибуну ленинского мавзолея поднялась девочка. Она протянула Иосифу Виссарионовичу букет цветов. Иосиф Виссарионович поднял на руки маленькую школьницу и прижал ее к своей груди. И миллионы детей на земле почувствовали в этот момент силу великой любви, которая согревала сердце этого большого человека. И вот не стало нашего дорогого вождя, друга и отца, не бьется его сердце. Но, как живой, он смотрит на нас... имя его не забудем мы.

Мы, юные ленинцы, обещаем быть достойными Сталина людьми. — Эти слова Тани прозвучали как клятва.

На сцене ученица 8-го класса, комсомолка Богданова.

— Мы будем упорно, настойчиво овладевать знаниями. Мы возьмем крепость, называемую наукой.

— Огромное горе постигло нас, девочки,—сказала преподаватель литературы Ида Ивановна Тихонова. — Перестало биться сердце Сталина. Имя Сталина для нас — символ чистоты и правды.

С именем Сталина мы побеждали врагов. С именем Сталина мы строим коммунизм. Сталина не стало. ЦК КПСС в эти скорбные дни обращается ко всем трудящимся. Наша задача теснее сплотиться вокруг Коммунистической партии, работать еще лучше. Нам надо учиться так, чтобы быть достойными заботы партии.

Медленно выходят ученицы из зала. И, кажется, каждая из них стала взрослее.

А. БЕССОНОВА,
старший преподаватель кафедры педагогики педагогического института имени В. М. Молотова.

Мудрый вождь и учитель

Радио принесло скорбную весть о тягчайшей утрате, постигшей партию и советский народ — умер гениальный продолжатель дела Ленина, мудрый вождь и учитель Коммунистической партии и советского народа Иосиф Виссарионович Сталин. В колхозах, машинно-тракторных станциях, предприятиях лесной промышленности Никольского района проходят траурные митинги, на которых трудящиеся выражают свою беспредельную скорбь и вместе с тем чувства горячей преданности, безграничного доверия Коммунистической партии, созданной и воспитанной Лениным и Сталиным.

— Его нет с нами.—заявил в своем выступлении председатель колхоза имени Пушкина Павел Васильевич Карачев. —Но живет и будет жить вечно бессмертное дело Ленина—Сталина. Под мудрым водительством ленинско-сталинского Центрального Комитета уверенно пойдем вперед к коммунизму.

— Бессмертное имя Сталина будет сиять в веках,—говорит один из передовых водителей лесовозных автомашин Никольского леспромхоза т. Горбунов.—Оно всегда будет жить в сердцах советского народа.

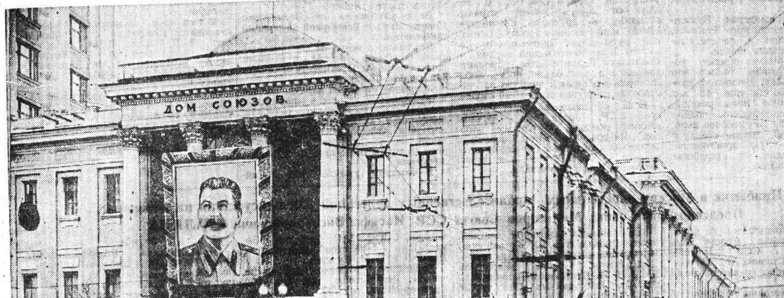

Дом Союзов, где установлен гроб с телом Председателя Совета Министров СССР и Секретаря Центрального Комитета Коммунистической партии Советского Союза Иосифа Виссарионовича Сталина.

Фото Н. Грановского (Фотохроника ТАСС).

Москва, 6 марта 1953 года. Трудящиеся столицы направляются в Колонный зал Дома Союзов, где установлен гроб с телом Иосифа Виссарионовича Сталина.

Фото Н. Грановского (Фотохроника ТАСС).

Иосиф Виссарионович СТАЛИН

Центральному Комитету Коммунистической партии Советского Союза Совету Министров Союза ССР Президиуму Верховного Совета СССР

Центральный Комитет Коммунистической партии Узбекистана, Совет Министров и Президиум Верховного Совета Узбекской ССР, трудящиеся Узбекистана глубоко скорбят по поводу кончины Председателя Совета Министров Союза ССР и Секретаря Центрального Комитета Коммунистической партии Советского Союза, верного соратника и гениального продолжателя бессмертного дела Ленина—Иосифа Виссарионовича Сталина.

Коммунистическая партия, товарищ Сталин привели народы нашей страны к победе социализма, вооружили советский народ развернутой программой построения коммунистического общества в СССР. Только благодаря заботе Коммунистической партии, товарища Сталина стало в прошлом узбекский народ получил возможность добиться расцвета социалистической культуры и мощного экономического подъема.

Центральный Комитет, Совет Министров и Президиум Верховного Совета Узбекской ССР заверяют Центральный Комитет Коммунистической партии Советского Союза и Советское Правительство в том, что коммунисты и все трудящиеся Узбекистана еще теснее сплотят свои ряды вокруг Центрального Комитета КПСС и Советского Правительства, отдадут все свои силы великому делу построения коммунистического общества в нашей стране.

Центральный Комитет Коммунистической партии Узбекистана

Совет Министров Узбекской ССР

Президиум Верховного Совета Узбекской ССР

Центральному Комитету Коммунистической партии Советского Союза Совету Министров Союза ССР Президиуму Верховного Совета СССР

Центральный Комитет Коммунистической партии Казахстана, Совет Министров и Президиум Верховного Совета Казахской ССР вместе со всеми трудящимися республики выражают свою великую скорбь по поводу тягчайшей утраты, постигшей нашу партию и весь советский народ,—кончины Председателя Совета Министров Союза ССР, Секретаря Центрального Комитета Коммунистической партии Советского Союза, гениального вождя и учителя трудящихся Советского Союза и всего мира Иосифа Виссарионовича Сталина.

Имя товарища Сталина для трудящихся Казахстана, как и для всех народов нашей страны, стало символом свободы и жизни, созидательного труда, творческих дерзаний и побед. Благодаря огромной помощи Коммунистической партии, товарища Сталина Казахстан за годы советской власти превратился в цветущую республику страны социализма.

В эти трудные дни, когда наша партия, советский народ, все передовое человечество скорбят по поводу кончины нашего отца, учителя и вождя И. В. Сталина, трудящиеся Казахстана клянутся еще теснее сплотить свои ряды вокруг Центрального Комитета Коммунистической партии, проявить величайшее единство и сплоченность, твердость духа и бдительность, мобилизовать все свои силы и энергию на великое дело построения коммунизма в нашей стране.

Центральный Комитет Коммунистической партии Казахстана

Совет Министров Казахской ССР

Президиум Верховного Совета Казахской ССР

Центральному Комитету Коммунистической партии Советского Союза Совету Министров Союза ССР Президиуму Верховного Совета СССР

Центральный Комитет Коммунистической партии Таджикистана, Совет Министров, Президиум Верховного Совета Таджикской ССР, весь таджикский народ выражают глубокую скорбь по поводу смерти Председателя Совета Министров Союза ССР и Секретаря Центрального Комитета Коммунистической партии Советского Союза Иосифа Виссарионовича Сталина.

Таджикская Советская Социалистическая Республика благодаря повседневной помощи и заботам Коммунистической партии, Советского Правительства и лично товарища Сталина превратилась в передовую республику Советского Союза.

В эти скорбные дни коммунисты Таджикистана вместе со всеми трудящимися республики еще теснее сплачивают свои ряды вокруг Центрального Комитета Коммунистической партии Советского Союза. Коммунисты Таджикистана будут как зеницу ока хранить единство партии, еще более укреплять свои связи с трудящимися, памятуя, что в этом залог силы и непобедимости нашей партии.

Таджикский народ, как и все народы Советского Союза, проникнут глубочайшим доверием и безграничной любовью к своей родной Коммунистической партии, преисполнен решимости отдать все свои силы делу строительства коммунизма в нашей стране.

Центральный Комитет Коммунистической партии Таджикистана

Совет Министров Таджикской ССР

Президиум Верховного Совета Таджикской ССР

От Московского областного и Московского городского комитетов Коммунистической партии Советского Союза

Московский областной и Московский городской комитеты Коммунистической партии Советского Союза с глубокой скорбью извещают членов Московской партийной организации и всех трудящихся города Москвы и Московской области о безвременной смерти великого вождя и учителя Коммунистической партии, советского народа и трудящихся всего мира, Председателя Совета Министров Союза ССР и Секретаря Центрального Комитета КПСС Иосифа Виссарионовича Сталина.

В лице товарища Сталина наша партия и советский народ потеряли соратника и гениального продолжателя дела Ленина, бесстрашного революционера, отдавшего всю свою героическую жизнь делу рабочего класса, служению народу, делу строительства коммунизма.

Вместе с Лениным товарищ Сталин создал и закалил могучую партию коммунистов; вместе с Лениным товарищ Сталин был вдохновителем и вождем Великой Октябрьской социалистической революции, великим строителем первого в мире социалистического государства.

Под гениальным руководством Иосифа Виссарионовича Сталина советский народ построил социалистическое общество, одержал историческую победу в Великой Отечественной войне, спас человечество от угрозы фашистского порабощения, превратил нашу страну в могучую социалистическую державу, идущую во главе лагеря мира, демократии и социализма.

Гениальный теоретик, товарищ Сталин внес неоценимый вклад в сокровищницу марксизма-ленинизма, вооружил нашу партию и весь советский народ величайшей программой строительства коммунизма в СССР.

Трудящимся Москвы выпало великое счастье жить и работать в городе, где жил и творил родной товарищ Сталин. Московская партийная организация, трудящиеся столицы и области постоянно чувствовали мудрое руководство и отеческую заботу Иосифа Виссарионовича Сталина.

Глубоко скорбя о безвременной смерти нашего родного и любимого товарища Сталина, коммунисты и все трудящиеся Москвы и Московской области удвоят свою энергию по строительству коммунизма в нашей стране, повысят политическую бдительность, еще теснее сплотятся вокруг ленинско-сталинского Центрального Комитета партии и Советского Правительства.

Светлый образ Иосифа Виссарионовича Сталина будет вечно жить в сердцах трудящихся и вдохновлять их на самоотверженный труд во имя дальнейшего укрепления социалистической Родины, во имя полного торжества коммунизма.

Центральному Комитету Коммунистической партии Советского Союза Совету Министров Союза ССР Президиуму Верховного Совета СССР

Центральный Комитет Коммунистической партии Азербайджана, Совет Министров и Президиум Верховного Совета Азербайджанской ССР выражают глубокую скорбь коммунистов и всех трудящихся республики по поводу кончины величайшего гения человечества, мудрого вождя и учителя нашей партии, советского народа и трудящихся всего мира—Иосифа Виссарионовича Сталина.

Имя товарища Сталина—великого вождя и учителя трудящихся бесконечно дорого азербайджанскому народу. Товарищ Сталин создал и вынес нашу партийную организацию Азербайджана годы из старейших и верных отрядов нашей партии. Непосредственно руководя революционным движением в Баку, товарищ Сталин закалял и воспитывал пролетариат и всех трудящихся Азербайджана в духе интернационализма, братской дружбы народов, поднимал их на борьбу со всеми врагами рабочего класса. Своим освобождением от социального и национального гнета, своим возрождением, расцветом экономики и культуры азербайджанский народ обязан мудрому руководству, повседневному вниманию и отеческой заботе Иосифа Виссарионовича Сталина.

В эти скорбные дни трудящиеся Азербайджана, наши и все советские люди, еще теснее сплачиваются вокруг ленинско-Сталинского Центрального Комитета Коммунистической партии Советского Союза и Советского Правительства. Трудящиеся Азербайджана преисполнены безграничным доверием и преданностью своей родной коммунистической партии—вдохновителю и организатору всех наших побед.

Азербайджанская партийная организация, верная сталинским традициям, будет и впредь свято хранить единство нашей партии, укреплять связи с массами, воспитывать рабочих, колхозников и интеллигенцию республики в духе высокой революционной бдительности, укрепления дружбы народов, в духе беспредельной любви и преданности коммунистической партии, нашей великой советской Родине.

Центральный Комитет Коммунистической партии Азербайджана

Совет Министров Азербайджанской ССР

Президиум Верховного Совета Азербайджанской ССР

Центральному Комитету Коммунистической партии Советского Союза Совету Министров Союза ССР Президиуму Верховного Совета СССР

Центральный Комитет Коммунистической партии, Совет Министров и Президиум Верховного Совета Литовской ССР, все трудящиеся Литвы переживают глубокую скорбь по поводу кончины соратника и гениального продолжателя дела Ленина мудрого вождя и учителя советского народа, Председателя Совета Министров Союза ССР и Секретаря Центрального Комитета Коммунистической партии Советского Союза Иосифа Виссарионовича Сталина.

Литовский народ обязан своей свободой и независимостью, счастливой жизнью мудрому руководству Коммунистической партии Советского Союза, товарища Сталина. Из полуколонии империалистических государств Литва при братской помощи русского народа превратилась ныне в цветущую индустриально-колхозную советскую республику.

Центральный Комитет Коммунистической партии Литвы, Совет Министров и Президиум Верховного Совета Литовской ССР заявляют, что трудящиеся республики будут как зеницу ока беречь единство партии, будут крепить нерушимую сталинскую дружбу народов нашей страны, удвоят свою энергию в борьбе за построение коммунистического общества.

Центральный Комитет Коммунистической партии Литвы

Совет Министров Литовской ССР

Президиум Верховного Совета Литовской ССР

Центральному Комитету Коммунистической партии Советского Союза Совету Министров Союза ССР Президиуму Верховного Совета СССР

Центральный Комитет Коммунистической партии, Совет Министров, Президиум Верховного Совета Латвийской ССР и все трудящиеся Советской Латвии с глубокой скорбью воспринали весть о кончине мудрого вождя и учителя советского народа и всего прогрессивного человечества, верного друга латышского народа товарища Иосифа Виссарионовича Сталина.

С именем товарища Сталина связаны свобода, независимость и счастье латышского народа. Воспитанный Коммунистической партией в духе животворного советского патриотизма и упорной дружбы народов, латышский народ еще теснее сплотится вокруг Центрального Комитета партии и Советского Правительства, повысит политическую бдительность и твердость в борьбе с врагами.

Центральный Комитет Коммунистической партии Латвии, Совет Министров и Президиум Верховного Совета Латвийской ССР от имени латышского народа заверяют Центральный Комитет Коммунистической партии Советского Союза, что трудящиеся республики отдадут все свои силы на укрепление могущества социалистической Родины и будут неустанно бороться за претворение в жизнь великих заветов Ленина и Сталина, за победу коммунизма.

Центральный Комитет Коммунистической партии Латвии

Совет Министров Латвийской ССР

Президиум Верховного Совета Латвийской ССР

Центральному Комитету Коммунистической партии Советского Союза Совету Министров Союза ССР Президиуму Верховного Совета СССР

Центральный Комитет Коммунистической партии Армении, Совет Министров и Президиум Верховного Совета Армянской Советской Социалистической Республики, все трудящиеся Армении выражают глубокую скорбь по поводу кончины гениального продолжателя дела Ленина, мудрого отца и учителя советского народа, Председателя Совета Министров СССР и Секретаря Центрального Комитета Коммунистической партии Советского Союза Иосифа Виссарионовича Сталина, отдавшего всю свою жизнь беззаветному служению великому делу коммунизма.

Созданная и закаленная Лениным и Сталиным Коммунистическая партия Советского Союза является организатором всех побед советского народа. Все достижения армянского народа связаны с именем Ленина и Сталина—великих вождей Коммунистической партии.

Рабочие, колхозники, интеллигенция и все трудящиеся Советской Армении заверяют Центральный Комитет Коммунистической партии Советского Союза и Советское Правительство, что они еще выше поднимут политическую бдительность, еще непримиримее будут бороться против внутренних и внешних врагов и, еще теснее сплотившись вокруг Центрального Комитета Коммунистической партии Советского Союза, отдадут все свои силы великой борьбе за построение коммунизма в нашей стране.

Бесскорбное имя великого вождя советского народа и всего прогрессивного человечества, друга и освободителя армянского народа, товарища Сталина навеки сохранится в сердцах трудящихся Армении.

Центральный Комитет Коммунистической партии Армении

Совет Министров Армянской ССР

Президиум Верховного Совета Армянской ССР

Центральному Комитету Коммунистической партии Советского Союза Совету Министров Союза ССР Президиуму Верховного Совета СССР

Центральный Комитет Коммунистической партии, Совет Министров и Президиум Верховного Совета Эстонской ССР, все трудящиеся Советской Эстонии с глубокой скорбью воспринали весть о кончине Председателя Совета Министров Союза ССР и Секретаря Центрального Комитета Коммунистической партии Советского Союза Иосифа Виссарионовича Сталина.

Трудящиеся Советской Эстонии навечно сохранят в своих сердцах память о товарище Сталине, бесконечно близком, родном и любимом вожде. Товарищу Сталину, мудрой Коммунистической партии эстонский народ обязан своей свободой и независимостью, своей счастливой жизнью.

От лица всех трудящихся нашей республики заверяем Центральный Комитет Коммунистической партии Советского Союза и Советское Правительство, что эстонский народ проявит единство и сплоченность, твердость духа и бдительность, мобилизует все силы на великое дело построения коммунизма.

Под водительством Центрального Комитета Коммунистической партии Советского Союза народы нашей Родины сплоченно и твердо пойдут вперед по пути, начертанному Лениным и Сталиным.

Центральный Комитет Коммунистической партии Эстонии

Совет Министров Эстонской ССР

Президиум Верховного Совета Эстонской ССР

Центральному Комитету Коммунистической партии Советского Союза Совету Министров Союза ССР Президиуму Верховного Совета СССР

Коммунисты и все трудящиеся Карело-Финской Советской Социалистической Республики вместе со всем советским народом с глубокой скорбью восприняли весть о кончине нашего гениального вождя и учителя Иосифа Виссарионовича Сталина.

Благодаря постоянной отеческой заботе Коммунистической партии, товарища Сталина, карело-финский народ преодолел хозяйственную и культурную отсталость своего края, превратил его в развитую в экономическом и культурном отношении социалистическую республику. С именем товарища Сталина связаны все успехи трудящихся Карело-Финской Советской Республики, достигнутые под руководством Коммунистической партии.

В эти скорбные дни от лица партийной организации, рабочих, колхозников и интеллигенции Карело-Финской Советской Республики заверяем Центральный Комитет Коммунистической партии Советского Союза и Советское Правительство, что карело-финский народ еще теснее сплотится вокруг Коммунистической партии, созданной и воспитанной Лениным и Сталиным, мобилизует все свои силы на великое дело построения коммунизма в нашей стране.

Центральный Комитет Коммунистической партии Карело-Финской ССР

Совет Министров Карело-Финской ССР

Президиум Верховного Совета Карело-Финской ССР

Центральному Комитету Коммунистической партии Советского Союза Совету Министров Союза ССР Президиуму Верховного Совета СССР

Центральный Комитет Коммунистической партии, Совет Министров и Президиум Верховного Совета Молдавской ССР заявляют, что трудящиеся Советской Молдавии еще теснее сплотят свои ряды вокруг Коммунистической партии и ее Центрального Комитета, вокруг родного Советского Правительства, мобилизуют все свои силы на претворение в жизнь сталинской программы построения коммунизма.

Центральный Комитет Коммунистической партии Молдавии

Совет Министров Молдавской ССР

Президиум Верховного Совета Молдавской ССР

Центральному Комитету Коммунистической партии Советского Союза Совету Министров Союза ССР Президиуму Верховного Совета СССР

Коммунисты и все трудящиеся Сталинской области глубоко скорбят по поводу великого горя, постигшего нашу партию и весь советский народ—кончины соратника и гениального продолжателя дела Ленина, неутомимого строителя коммунизма, нашего мудрого учителя и вождя — Иосифа Виссарионовича Сталина.

Коммунисты Сталинской партийной организации и все трудящиеся области еще теснее сплотятся вокруг Центрального Комитета Коммунистической партии Советского Союза и Советского Правительства, будут бдительны, умножат свои усилия в борьбе за построение коммунизма в нашей стране.

Клянемся отдать все свои силы, всю свою энергию делу созданной Лениным и Сталиным великой партии коммунистов, претворению в жизнь гениальных предначертаний Иосифа Виссарионовича Сталина.

Сталинский областной комитет Коммунистической партии Украины.

Центральному Комитету Коммунистической партии Советского Союза Совету Министров Союза ССР Президиуму Верховного Совета СССР

Центральный Комитет Коммунистической партии, Совет Министров, Президиум Верховного Совета Молдавской ССР, все трудящиеся Молдавии с чувством глубокой сердечной боли узнали о кончине любимого вождя и учителя, Председателя Совета Министров Союза ССР, Секретаря Центрального Комитета Коммунистической партии Советского Союза Иосифа Виссарионовича Сталина.

Бесконечно дорого имя товарища Сталина молдавскому народу. Благодаря неустанной заботе коммунистической партии, товарища Сталина о судьбах молдавского народа, трудящиеся Молдавии освобождены от многовекового угнетения и в братской семье советских народов уверенно идут по пути к коммунизму.

Центральному Комитету Коммунистической партии Советского Союза Совету Министров Союза ССР Президиуму Верховного Совета Союза Советских Социалистических Республик

С чувством великой скорби трудящиеся Ленинграда и области встретили весть о смерти мудрого вождя и учителя Коммунистической партии и советского народа Иосифа Виссарионовича Сталина. Тяжелой болью отозвалась в сердцах рабочих, колхозников и интеллигенции смерть дорогого и любимого Иосифа Виссарионовича Сталина. Все успехи и победы нашего народа связаны с именем Сталина. Имя товарища Сталина всегда являлось символом лучших надежд и чаяний советских людей и всего прогрессивного человечества. Товарищ Сталин победоносно провел нашу страну через все трудности и тяжелые испытания. Тяжело переживают эту утрату ленинградцы.

С именем товарища Сталина связана вся славная история революционного Петрограда и строительство социалистического Ленинграда. Ленинградцы никогда не забудут, что товарищ Сталин дважды спас Ленинград от смертельной опасности, нашествия империалистических захватчиков.

При постоянной заботе и огромной личной помощи товарища Сталина Ленинград превратился в цветущий социалистический город. Выросли и окрепли колхозы области и повысились материальное благополучие и культурный уровень трудящихся.

Трудящиеся Ленинграда и области еще теснее сплотятся вокруг Ленинско-Сталинского Центрального Комитета Коммунистической партии и Советского Правительства, отдадут все свои силы на строительство коммунистического общества, на борьбу с внутренними и внешними врагами Советского государства, всемерно будут повышать политическую бдительность, укреплять оборноспособность нашей страны. Трудящиеся Ленинграда и области и впредь будут укреплять братскую дружбу народов нашей страны с трудящимися всех стран, борющимися за дело мира, социализма и демократии.

Ленинградский областной Совет депутатов трудящихся

Ленинградский городской Совет депутатов трудящихся.

Центральному Комитету Коммунистической партии Советского Союза Совету Министров Союза ССР Президиуму Верховного Совета СССР

Сталинградская областная партийная организация и все трудящиеся Сталинградской области с чувством великой скорби узнали об огромном несчастье, постигшем нашу партию и весь советский народ—о кончине великого вождя трудящихся всего мира, соратника и гениального продолжателя дела Ленина, горячо любимого Иосифа Виссарионовича Сталина.

В безграничной скорби склоняя свои боевые знамена над гробом вождя, сталинградцы клянутся что они будут до конца верны его великому делу, его великим заветам. Трудящиеся города Сталинграда и области отдадут все свои силы на выполнение пятого пятилетнего плана развития народного хозяйства, на осуществление величественного сталинского плана преобразования природы и сооружение великой стройки коммунизма—Сталинградской гидроэлектростанции.

Сталинградская областная партийная организация и все трудящиеся области еще теснее сплотятся вокруг Центрального Комитета Коммунистической партии Советского Союза и Советского Правительства, усилят революционную бдительность и непримиримость в борьбе с внутренними и внешними врагами, умножат свои усилия и энергию в борьбе за претворение в жизнь сталинской программы построения коммунизма в нашей стране.

Сталинградский областной комитет Коммунистической партии Советского Союза

Исполком Сталинградского областного Совета депутатов трудящихся

От Министерства Иностранных Дел Союза ССР

Министерство Иностранных Дел СССР выражает свою глубокую скорбь по поводу тягчайшей утраты, постигшей советский народ,—кончины Председателя Совета Министров Союза ССР и Секретаря Центрального Комитета Коммунистической партии Советского Союза Генералиссимуса Советского Союза И. В. Сталина, мудрого вождя и учителя Коммунистической партии и советского народа, великого знаменосца мира.

Бессмертное имя Великого Сталина всегда будет вдохновлять работников советской дипломатии в их борьбе за дальнейшее укрепление международного авторитета миролюбивого Советского государства, за упрочение и развитие братской дружбы с народами стран народной демократии, за развитие международного сотрудничества и деловые связи со всеми странами, против новой войны, за мир во всем мире.

Иосиф Виссарионович СТАЛИН

Народы мира чтут память вождя

КИТАЙСКАЯ НАРОДНАЯ РЕСПУБЛИКА

ПЕКИН, 7 марта. (ТАСС). Как передает агентство Синьхуа, председатель Мао Цзэ-дун посетил вчера советское посольство, чтобы выразить соболезнование в связи с кончиной Председателя Совета Министров СССР и Секретаря Центрального Комитета Коммунистической партии Советского Союза Генералиссимуса И. В. Сталина.

Мао Цзэ-дун просил посла А. С. Панюшкина переслать в Москву его глубокое соболезнование и выразить неизмеримое уважение китайского народа, Коммунистической партии Китая и китайского правительства к товарищу И. В. Сталину—великому вождю трудящихся всех стран и самому любимому другу и учителю народа Китая.

Председателя Мао Цзэ-дуна сопровождали товарищи Чжу Дэ, Чжоу Энь-лай и другие руководители Коммунистической партии и правительства Китая.

ПЕКИН, 7 марта. (ТАСС). Агентство Синьхуа передало приказ Центрального народного правительства в связи с кончиной Председателя Совета Министров СССР и секретаря Центрального Комитета Коммунистической партии Советского Союза Иосифа Виссарионовича Сталина.

Приказом, который подписан Мао Цзэ-дуном, по всей стране с 7 по 9 марта об'явлен траур.

ПЕКИН, 7 марта. (ТАСС). В связи с кончиной товарища Иосифа Виссарионовича Сталина — великого вождя и учителя трудящихся всего мира, самого любимого друга китайского народа, весь Китай в глубоком трауре.

С большой скорбью миллионы людей в торжественной тишине слушают радиопередачи о великом несчастье, постигшем советский народ и все прогрессивное человечество.

На площади Тяньаньмынь приспущен пятизвездный национальный флаг Китайской Народной Республики. Приспущены флаги на государственных зданиях по всей стране.

Представители всех слоев населения Пекина посещают советское посольство, чтобы выразить свое глубокое соболезнование по поводу кончины И. В. Сталина.

На фабриках и заводах, в торговых предприятиях, учреждениях, школах и университетах проходят траурные митинги. Выступающие на них выражают свою скорбь и рассказывают, как дорог Сталин китайскому народу.

Выступая на митинге рабочих и инженерно-технических работников завода сельскохозяйственных орудий Северного Китая, техник Су Цянь-цун заявил: «Я твердо уверен, что советский народ под руководством коммунистической партии успешно, осуществит бессмертные указания Сталина.

Сейчас китайский народ приступает к выполнению своего первого пятилетнего плана. Китайский и советский народы об'единились навсегда. Мы усилим это единство. Мы еще теснее сомкнем свои ряды и вместе пойдем вперед».

ПОЛЬША

ВАРШАВА, 7 марта. (ТАСС). Вчера под председательством председателя Совета Министров Польской Народной Республики Болеслава Берута состоялось совместное торжественно-траурное заседание Государственного Совета и Совета Министров Польской Народной Республики, посвященное памяти Председателя Совета Министров Союза ССР и Секретаря Центрального Комитета Коммунистической партии Советского Союза Иосифа Виссарионовича Сталина. В этот же день состоялось расширенное заседание президиума Всепольского комитета Национального фронта с участием представителей политических и общественных организаций.

Собравшиеся почтили память великого вождя и учителя всего прогрессивного человечества Иосифа Виссарионовича Сталина.

На заседании был утвержден Всепольский комитет по увековечению памяти Иосифа Виссарионовича Сталина.

На всех предприятиях, в учреждениях и высших учебных заведениях польской столицы состоялись траурные митинги.

Около 2 тысяч рабочих завода легковых автомобилей в Жерани с глубоким волнением заслушали Обращение Центрального Комитета Коммунистической партии Советского Союза, Совета Министров Союза ССР и Президиума Верховного Совета СССР ко всем членам партии, ко всем трудящимся Советского Союза и Обращение Центрального комитета Польской об'единенной рабочей партии, Совета Министров и Государственного Совета Польской Народной Республики к польскому народу.

На трибуне передовик труда инструментальщик Владислав Буковский.

— Имя товарища Сталина, — сказал он, — всегда будет с нами в нашем труде и в наших стремлениях. Оно вечно будет с нами. С именем Сталина в сердце мы будем бороться за построение социализма в нашей стране.

С большим волнением говорит знатный бригадир сварщиков Зигмунд Павловский о той огромной помощи, которую оказал советский народ и лично Иосиф Виссарионович Сталин польскому народу. Эту помощь, говорит он, мы ощущали не только в период освобождения нашей родины, но и повседневно ощущаем ее сейчас.

Многочисленные митинги состоялись также в других городах и селах страны.

ВАРШАВА, 7 марта. (ТАСС). Польское агентство печати передало приказ Министра национальной обороны Польской Народной Республики К. Рокоссовского. В приказе, в частности, говорится:

Великому Сталину польский народ обязан своим освобождением от фашистской оккупации, возвращением древних польских земель и возможностью строить прекрасное, счастливое будущее.

Великие идеи Маркса—Энгельса—Ленина—Сталина всегда будут жить в наших сердцах и вдохновлять нас на дальнейшие победы в борьбе за мир и социализм, в борьбе за счастье Родины!

КОРЕЙСКАЯ НАРОДНО-ДЕМОКРАТИЧЕСКАЯ РЕСПУБЛИКА

ПХЕНЬЯН, 7 марта. (ТАСС). С чувством глубокой скорби встретил корейский народ весть о кончине Председателя Совета Министров Союза ССР и Секретаря Центрального Комитета Коммунистической партии Советского Союза соратника и продолжателя бессмертного дела Ленина товарища И. В. Сталина. Пхеньян и другие города и села Корейской Народно-Демократической Республики—в трауре.

Корейские газеты опубликовали постановление Кабинета Министров Корейской Народно-Демократической Республики по случаю смерти Иосифа Виссарионовича Сталина.

Смерть Генералиссимуса Сталина, отдавшего всю свою жизнь великому делу борьбы за счастье трудящихся всего мира, говорится в постановлении, является тягчайшей утратой для прогрессивного человечества всего мира. Весть о кончине Генералиссимуса Сталина отразилась глубокой болью в сердцах рабочих, крестьян, интеллигенции и всех трудящихся нашей родины, в сердцах солдат и офицеров Народной армии.

В годы второй мировой войны Советский Союз и его вооруженные силы под водительством гениального полководца великого Генералиссимуса Сталина, разгромив немецкий фашизм и японский империализм—злейших врагов человечества,—освободили многие народы Европы и Азии и открыли им путь к новой жизни. Корейский народ был также освобожден из-под ига почти полувекового колониального гнета японских империалистов и построил после этого народно-демократический строй.

Получив известие о кончине великого Генералиссимуса Сталина, корейский народ, говорится в постановлении, исполнен твердой решимости еще теснее сплотиться вокруг Трудовой партии Кореи и правительства Корейской Народно-Демократической Республики, еще выше поднять знамя Ленина—Сталина.

Постановление подписано председателем Кабинета Министров КНДР Ким Ир Сеном.

МОНГОЛЬСКАЯ НАРОДНАЯ РЕСПУБЛИКА

УЛАН-БАТОР, 7 марта. (ТАСС). Великую скорбь переживает монгольский народ. Улан-Батор и другие города и селения в трауре.

Вечером 6 марта в Улан-Баторе состоялось чрезвычайное заседание сессии Великого Народного Хурала, созванное в связи с кончиной товарища И. В. Сталина. Сессия приняла письмо Президиуму Верховного Совета СССР, в котором она от имени всего монгольского народа выражает самое глубокое соболезнование правительству и народу Советского Союза.

По всей Монгольской Народной Республике проходят траурные митинги, посвященные кончине великого Сталина. В выступлениях на митингах араты, рабочие и служащие выражают свою глубокую скорбь в связи с тяжелой утратой, которую понесли советский народ и все прогрессивное человечество.

Выступая на митинге коллектива мясокомбината имени Сталина, рабочий Цаганубугун заявил: Товарищ Сталин вместе с великим Лениным указал нашему народу путь к счастью. Всем светлым и радостным, всеми своими успехами наш народ обязан гению Сталина, его отеческой заботе. Мы будем крепить дружбу с Советским Союзом и под руководством Монгольской народно-революционной партии неуклонно итти по пути, указанному нам великим Сталиным.

Рабочий шорной фабрики Раши заявил на митинге:

Мы, монгольские рабочие, отдадим все силы для осуществления великого дела, ради которого жил и боролся Сталин, еще теснее сплотимся вокруг Монгольской народно революционной партии, вокруг Советского Союза, укрепим лагерь мира, демократии и социализма.

АНГЛИЯ

ЛОНДОН, 7 марта. (ТАСС). В советское посольство в Лондоне, на башне которого развевается приспущенный окаймленный черным крепом флаг Советского Союза, приходят сотни людей, чтобы выразить свое соболезнование советскому народу по случаю кончины И. В. Сталина.

Посольство посетили представители английского правительства и члены дипломатического корпуса.

Простые люди, часто с детьми на руках, приходят в посольство, чтобы почтить память великого борца за счастье человечества Иосифа Виссарионовича Сталина.

Советское посольство получает в эти скорбные дни многочисленные письма и телеграммы из различных уголков Англии.

Газета «Дейли уоркер» сообщает, что на заводах, верфях, в шахтах и в учреждениях по всей Англии трудящиеся скорбят по поводу кончины товарища И. В. Сталина и выражают свое соболезнование советскому народу.

Настоятель Кентерберийского собора Хьюлетт Джонсон пишет: Умер Сталин. Ушел от нас великий человек. Имя Сталина войдет в историю наравне с именами Маркса, Энгельса и Ленина как имя творца нового мира, в котором человек борется не против человека, а против врагов человека, против несправедливости, нищеты и болезней.

Величайшим вкладом Сталина в создание нового мира было увеличение числа людей, пользующихся благами этого мира, обеспечение полного равенства для всех национальностей и расовых групп в многонациональной семье Советского Союза.

Газета «Дейли уоркер» опубликовала вчера статью генерального секретаря коммунистической партии Великобритании Гарри Поллита, посвященную памяти товарища И. В. Сталина.

ФРАНЦИЯ

ПАРИЖ, 7 марта. (ТАСС). Трудящиеся и сторонники мира, патриоты и республиканцы, все честные люди Франции охвачены глубокой скорбью по случаю кончины величайшего деятеля современности, друга всего прогрессивного человечества, страстного борца за мир и дружбу между народами—И. В. Сталина. Со всех концов Франции поступают сообщения о траурных митингах и собраниях трудящихся заводов, служащих различных учреждений, членов демократических организаций.

В парижском пригороде Иври рабочие заводов и фабрик в знак глубокого траура прервали работу. На зданиях муниципалитета, секции коммунистической партии, на заводских корпусах—портреты И. В. Сталина в траурном обрамлении, траурные советские и французские национальные флаги.

6 марта с самого утра и до поздней ночи в советское посольство непрерывным потоком шли делегации французских демократических организаций, группы рабочих, представители интеллигенции, домашние хозяйки и отдельные лица, чтобы выразить свою скорбь по случаю кончины И. В. Сталина.

ПАРИЖ, 6 марта. (ТАСС). Официально об'явлено, что на основании решения французского правительства на всех военных зданиях и на военных кораблях во Франции 6 и 7 марта и в день похорон Генералиссимуса И. В Сталина должны быть приспущены флаги в знак траура.

ПАРИЖ, 7 марта. (ТАСС). Секретарь Центрального Комитета Французской коммунистической партии Жак Дюкло выступил вчера перед делегатами национальной конференции партии с речью, посвященной памяти Иосифа Виссарионовича Сталина.

Центральный Комитет Французской коммунистической партии об'явил Сталинский призыв в партию.

ИНДИЯ

ДЕЛИ, 7 марта. (ТАСС). С утра 6 марта, как только горестная весть о кончине Иосифа Виссарионовича Сталина достигла Индии, представители самых различных слоев населения Дели и других городов стремились бесконечным потоком в здание советского посольства, чтобы выразить глубокую скорбь и соболезнование по случаю кончины лучшего друга всего прогрессивного человечества Иосифа Виссарионовича Сталина.

Вчерашнее заседание индийского парламента началось выступлением премьер-министра Неру, который от имени индийского правительства выразил глубокое соболезнование по случаю кончины Иосифа Виссарионовича Сталина.

Депутаты парламента от всех политических партий Индии, стоя в глубоком молчании, почтили память великого друга индийского народа — Иосифа Виссарионовича Сталина.

По случаю кончины Иосифа Виссарионовича Сталина парламент вчера прервал свое заседание. На зданиях правительственных учреждений Дели приспущены государственные флаги.

Вчера в ряде городов Индии состоялись траурные митинги в связи с кончиной И. В. Сталина. Законодательные собрания штатов выразили свое соболезнование советскому народу.

ИТАЛИЯ

РИМ, 7 марта. (ТАСС). С глубокой скорбью узнал итальянский народ о кончине товарища Сталина. Рано утром 6 марта у газетных киосков, у помещений демократических организаций и прогрессивных газет собрались толпы людей.

В советское посольство в Риме непрерывно прибывают делегации трудящихся, представители интеллигенции, члены прогрессивных партий, чтобы выразить свою скорбь и братскую солидарность с Коммунистической партией и народами Советского Союза.

Во всех городах и селах Италии проводятся траурные митинги.

На заседании палаты депутатов Пальмиро Тольятти выступил с речью, в которой торжественно почтил память товарища Сталина. Все депутаты и члены правительства стоя выслушали речь Тольятти.

Пьетро Ненни от имени социалистической партии, заместитель министра иностранных дел Италии Тавиани от имени правительства также почтили память товарища Сталина. Затем в знак траура заседание было прервано.

Председатель коммунистической группы сената, член ЦК Итальянской компартии Мауро Скоччимарро и сенатор-социалист Пертини выступили в сенате с речами, посвященными памяти товарища Сталина. Все сенаторы почтили вставанием память товарища Сталина.

Газеты «Унита» и «Аванти» вышли в траурных рамках. Под заголовком «Вечная Слава человеку, который сделал больше всех для освобождения и прогресса человечества» газета «Унита» опубликовала обращение ЦК КПСС, Совета Министров и Президиума Верховного Совета СССР; шесть из восьми страниц газеты посвящены биографии товарища Сталина, выдержкам из его трудов и его выступлений.

РИМ, 7 марта. (ТАСС). Более 180 делегаций посетили вчера днем посольство СССР в Италии, чтобы выразить глубокую скорбь в связи с кончиной товарища Сталина. В числе делегаций были члены руководства и Центрального Комитета Итальянской компартии во главе с Пальмиро Тольятти, члены Руководства и Центрального Комитета социалистической партии во главе с Ненни представители Римской федерации коммунистической партии, римских железнодорожников, делегация рабочих завода «Раниери», рабочие стройки «Маркини» и многие другие.

ИРАН

ТЕГЕРАН, 7 марта. (ТАСС). Сотни простых людей Ирана направляются в советское посольство, чтобы выразить соболезнование по поводу кончины И. В. Сталина. В посольство приходят мужчины и женщины — некоторые с детьми, приходят в одиночку, группами и многочисленными делегациями. От имени больного премьер-министра Мосаддыка и больного председателя меджлиса Кашани выразили соболезнование их сыновья.

Посольство посетили министр иностранных дел Фатеми, министр двора Хосейн Ала и другие члены иранского правительства, многие депутаты меджлиса и бывшие сенаторы, представители культурных, научных, торговых и промышленных кругов иранской столицы.

ЛИВАН

БЕЙРУТ, 7 марта. (ТАСС). С глубокой скорбью встретили трудящиеся Ливана сообщение о смерти товарища Иосифа Виссарионовича Сталина.

Несмотря на ливень 6 марта с утра сотни ливанцев, многие делегации от рабочих, крестьян, интеллигенции направились в дипломатическую миссию СССР, чтобы выразить соболезнование советскому народу по случаю смерти вождя и учителя трудящихся всех стран Иосифа Виссарионовича Сталина.

Многие делегации возложили венки у портрета товарища И. В. Сталина, обрамленного красными и черными полотнищами.

УРУГВАЙ

МОНТЕВИДЕО, 7 марта. (ТАСС). Уругвайский народ выражает глубокую скорбь по поводу кончины величайшего гения человечества, вождя, учителя и друга трудящихся всего мира Иосифа Виссарионовича Сталина.

К миссии СССР в Уругвае направляются потоки людей, чтобы выразить свою безграничную любовь к И В Сталину и разделить вместе со всем советским народом постигшее его несчастье.

Уругвайская печать и радиостанции главное внимание уделяют Обращению ЦК КПСС, Совета Министров СССР и Президиума Верховного Совета СССР о смерти И. В. Сталина и публикуют материалы, посвященные жизни и деятельности Иосифа Виссарионовича Сталина.

На первых страницах газет помещен портрет товарища И. В Сталина.

АРГЕНТИНА

БУЭНОС-АЙРЕС, 7 марта. (ТАСС). Весть о смерти великого вождя народов товарища И. В. Сталина глубоко потрясла аргентинский народ. Эта горестная весть облетела города и села Аргентины. Вместе с народами всего земного шара аргентинские трудящиеся разделяют большое горе и скорбь по поводу тягчайшей утраты, которую понесли советский народ и все прогрессивное человечество.

6 марта рабочие и служащие фабрик и заводов в Буэнос-Айресе и в провинциях в знак тяжелой утраты на 5-10 минут прекратили работу. Проводятся траурные митинги и собрания, доклады и беседы о жизни и деятельности Иосифа Виссарионовича Сталина.

ШВЕЦИЯ

СТОКГОЛЬМ, 6 марта. (ТАСС). Все утренние стокгольмские газеты опубликовали обращение Центрального Комитета Коммунистической партии Советского Союза, Совета Министров Союза ССР и Президиума Верховного Совета СССР о кончине Председателя Совета Министров Союза ССР и Секретаря Центрального Комитета Коммунистической партии Советского Союза товарища Иосифа Виссарионовича Сталина, а также медицинское заключение о его болезни и смерти.

На первых страницах газеты помещают портреты товарища И. В. Сталина.

Печать публикует статьи и многочисленные фотоснимки, посвященные жизни и деятельности И. В. Сталина. Ряд газет помещает биографию товарища И. В. Сталина.

Газета «Свенска дагбладет» публикует заявления лидеров всех шведских политических партий, в которых выражены их взгляды на роль и значение И. В. Сталина в истории Советского государства.

Председатель Коммунистической партии Швеции Хагберг подчеркивает, что «И. В. Сталин являлся руководителем всех миролюбивых народов. Как руководитель партии, государственный деятель, полководец и корифей науки он достиг таких результатов и завоевал такой авторитет, каких никто не достигал до него, и весь мир должен это признать. Та партия, которую Сталин совместно с Лениным создал, будучи его ближайшим соратником, без колебаний и сомнений доведет дело Сталина до конца».

Премьер-министр Швеции Эрландер отмечает всемирно-историческое значение роли И. В. Сталина.

Публицист Эвер Берггрен в газете «Стоугольмс тидниген» пишет, что И. В. Сталин является выдающейся фигурой в мировой истории.

НОРВЕГИЯ

ОСЛО, 6 марта. (ТАСС). Утренние столичные газеты отвели первые страницы обращению Центрального Комитета Коммунистической партии Советского Союза, Совета Министров Союза ССР и Президиума Верховного Совета СССР о кончине товарища И. В. Сталина. Газеты помещают портреты товарища И. В. Сталина. Утренняя передача норвежского радио была полностью посвящена этой тяжелой вести.

Сообщение о смерти товарища И. В. Сталина вызвало глубокую скорбь среди норвежских трудящихся. Сегодня с утра советское посольство посещают многочисленные представители трудящихся норвежской столицы, прося передать свои соболезнования трудящимся Советского Союза и Советскому правительству по поводу тяжелой утраты.

Посла СССР в Норвегии С. А. Афанасьева посетили премьер-министр Торп, а также представители дипломатического корпуса в Осло, выразившие свои соболезнования.

БЕЛЬГИЯ

БРЮССЕЛЬ, 6 марта. (ТАСС). Скорбную весть о смерти товарища И. В. Сталина бельгийцы узнали сегодня рано утром.

Большинство брюссельских газет сообщило об этом в утренних выпусках, поместив материалы, посвященные кончине товарища И. В. Сталина, на первых страницах.

Центральный комитет Бельгийской коммунистической партии направил телеграмму соболезнования Центральному Комитету Коммунистической партии Советского Союза.

На бельгийских предприятиях проходят траурные митинги. На улицах Брюсселя и Льежа и других городов расклеены траурные плакаты с портретом товарища Сталина и выражением соболезнования по поводу его кончины.

С утра советское посольство и консульство в Брюсселе посетили многочисленные представители общественности и отдельные лица, выразившие глубокое соболезнование по поводу кончины товарища И. В. Сталина.

В посольство СССР поступают многочисленные телеграммы и письма, в которых подчеркивается, что смерть товарища Сталина—это тяжелая утрата не только для советского народа, но для всего прогрессивного человечества. Скорбя о тяжелой утрате, трудящиеся Бельгии выражают глубокое сочувствие, чувства симпатии и дружбы советскому народу.

ДАНИЯ

КОПЕНГАГЕН, 6 марта. (ТАСС). Все датские газеты сегодня опубликовали Обращение Центрального Комитета Коммунистической партии Советского Союза, Совета Министров СССР и Президиума Верховного Совета СССР ко всем членам партии, ко всем трудящимся Советского Союза в связи с кончиной Председателя Совета Министров СССР и Секретаря ЦК Коммунистической партии Советского Союза Иосифа Виссарионовича Сталина.

Газета «Ланд ог фольк» на первой странице поместила портрет Иосифа Виссарионовича Сталина.

В передовой статье газета пишет: От нас ушел товарищ Сталин, соратник Ленина, гениальный вождь Советского Союза, зодчий коммунизма, знаменосец мира.

Народ Дании с благодарностью чтит в Сталине того человека, который во главе своего героического народа внес решающий вклад в дело освобождения Дании от гитлеровских захватчиков.

Все в нашей стране, пишет в заключение газета, кто является приверженцем идей социализма, все, любящие свободу и мир, едины в своей скорби по поводу смерти И В. Сталина. Они твердо уверены в том, что бессмертное дело Сталина, которое живет, развивается и победило в Советском Союзе, победит всюду, во всем мире.

Воззвание Всемирной федерации профсоюзов к трудящимся всего мира по поводу кончины товарища И. В. Сталина

ВЕНА, 7 марта. (ТАСС). Всемирная федерация профсоюзов обратилась к трудящимся всего мира с воззванием, в котором говорится:

«Неизмеримая боль сжимает сердца трудящихся всего мира. Перестало биться сердце Иосифа Сталина, великого вождя советского народа, гениального вождя международного пролетариата, несравненного благодетеля человечества, неустанного борца за сохранение мира.

Смерть великого Сталина воспринимается каждым трудящимся как тяжелое личное горе, а всеми народами как невозвратимая утрата.

Осуществив вместе с Лениным Великую Октябрьскую социалистическую революцию, построив социализм в Советском Союзе и тем самым проложив победный путь к коммунизму, товарищ Сталин не только привел к счастью народы Советского Союза, он вселил также уверенность в сердца всех эксплуатируемых земного шара в то, что можно положить конец эксплуатации человека человеком, что можно повсюду установить социальную справедливость и действительную свободу, действительное человеческое братство.

Вместе с Лениным Сталин создал первое социалистическое многонациональное государство и доказал народам всего земного шара, что возможно равноправие всех народов без какой-либо дискриминации.

Иосиф Сталин привел советский народ к исторической победе над фашизмом и тем самым спас цивилизацию. Он изменил международное положение таким образом, что сегодня силы мира и прогресса в состоянии победить, если они об'единятся и будут защищать до конца этот идеал. И. В. Сталин вселил в народ уверенность в победу дела мира, национальной независимости и демократических свобод. Выражая печаль и скорбь трудящихся всего земного шара, Всемирная федерация профсоюзов выражает свое глубокое соболезнование президиуму ВЦСПС, всему советскому народу и его правительству.

Верная духу пролетарского интернационализма, знаменосцем которого был товарищ И. В. Сталин, Всемирная федерация профсоюзов призывает трудящихся всего мира еще теснее сплотить свои ряды и укрепить свои братские связи и солидарность со страной, где трудящиеся являются хозяевами своей земли, со страной, являющейся нерушимым оплотом лагеря мира и демократии.

Всемирная федерация профсоюзов призывает трудящихся всего мира еще сильнее укреплять единство, чтобы претворить в жизнь великие, непобедимые идеи о благосостоянии, прогрессе, свободе, счастье и мире, за которые отдал всю свою жизнь до последнего вздоха Иосиф Сталин.

Иосиф Сталин умер, но дело и пример Сталина являются самой живой действительностью. Вечная слава и честь тому, чье имя будет жить в сердцах трудящихся всего мира.

Бессмертная слава и честь Иосифу Сталину!».

Редактор А. А. КОНДАКОВ.

АДРЕС РЕДАКЦИИ: г. Вологда, ул. Урицкого, д. 2. ТЕЛЕФОНЫ: редактор—1-92, зам редактора — 14-67, отв секретарь — 14-65 ОТДЕЛЫ: партийной жизни — 23, пропаганды марксизма-ленинизма 3-28 2 звонка промышленности и транспорта—3 45, сельскохозяйственный — 3-28, культуры — 14-66, писем и рабселькоров — 1-32, местной информации — 5-81, отдел советского строительства 14-68, бухгалтерия — 15-56, типография — 5-31.

ГЕ—02192 Областная типография «Красный Север» Зак. 1407 Тираж 70 000 экз.