

Татьяна Тераевич

Имя светлое - Вологда

Родному городу
посвящается

Татьяна Тераевич

*Имя светлое –
Вологда*

Песни для дошкольников
и школьников

Вологда
2017

УДК 78
ББК 85.314
Т-35

Тераевич, Т. Б.
Т-35 Имя светлое – Вологда. Песни для дошкольников и школьников /
Татьяна Борисовна Тераевич ; [сост., предисл., ред. Тераевич Т. Б. ;
обложка Тераевич А. С.]. – Вологда, 2017. – 67, [1] с. : ноты.

Песни, включённые в сборник вологодского композитора, музыканта-педагога, поэта
Татьяны Тераевич, публикуются впервые и посвящены Вологде.

Издание будет интересно музыкальным руководителям и педагогам образовательных
учреждений, а также всем любителям музыки.

УДК 78
ББК 85.314

© Тераевич Т. Б., 2017
© Тераевич А. С., обложка, 2017

Предисловие

Вологда для меня – уголок России, с которым я от рождения связана одной судьбой. Я родилась ещё тогда, когда улочки Вологды были тихими, зелёными, а дома маленькими и деревянными. Я наблюдала рост города в вышину и росла сама. Я удивлялась всем благам цивилизации, которые постепенно появлялись у нас. Но было у нас в городе то, что не подвластно времени и цивилизации. Это культурные ценности: архитектурный ансамбль кремля, Прилуцкий монастырь, храмы, здания, построенные в XIX веке... Такое достояние оставлено нам предыдущими поколениями. Нет возраста и у духовных ценностей, созданных умом и душой.

Наш город нельзя не любить, его самобытной красотой восхищались и восхищаются его гости. Уже идёт к концу девятый век его существования, он имеет богатую историю, и мы гордимся его доброй славой. Мы любим его не ЗА что-то, а ПОТОМУ ЧТО... Это наша родина, наш родной дом. Мы любим его исторические здания, проспекты и улочки, парки и скверы, речку, небо над ним, соловьиные песни, запахи черёмухи и сирени, яркие краски городских цветов, искусные творения наших кружевниц. Любим его панораму, открывающуюся с высоты многоэтажек, разноцветное сияние новогодней иллюминации, золото осеннего листопада, вечернюю летнюю прохладу и жар нагретого за день асфальта. Любим уличный шум праздничных гуляний, торопливые шаги и суету будней.

Песни о Вологде, собранные в этом сборнике, адресованы вам, юные друзья! Музыкальные руководители, преподаватели образовательных учреждений могут воспользоваться этим материалом при подготовке различных творческих проектов. Почти все песенные тексты написаны вологодскими авторами. Есть песни для маленьких вологжан, для школьников, для сольного и хорового исполнения разной степени сложности. Все они посвящены нашей доброй старой Вологде.

В годы моей юности была замечательная традиция: в городском Доме культуры нам, вологжанам, достигшим 16-летнего возраста, в торжественной

обстановке вручали первый паспорт. 16 лет – это тот возраст, когда особенно обострены патриотические чувства, и я испытала свою причастность к родному городу, искренне желая быть достойной вологжанкой. Паспорт мне вручил почётный гражданин Вологды, профессор В.В. Лебедев. Сколько лет прошло с тех пор, а событие запомнилось навсегда.

Надеюсь, что своим творчеством я подтверждаю любовь и верность родному городу, посвящая его Вологде и вологжанам.

Татьяна Борисовна Тераевич

ИМЯ СВЕТЛОЕ – ВОЛОГДА

Слова Т. Тераевич

Выразительно

Ф-но

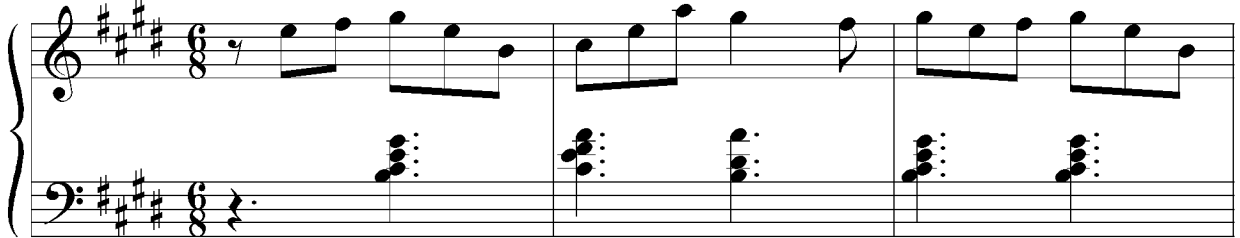

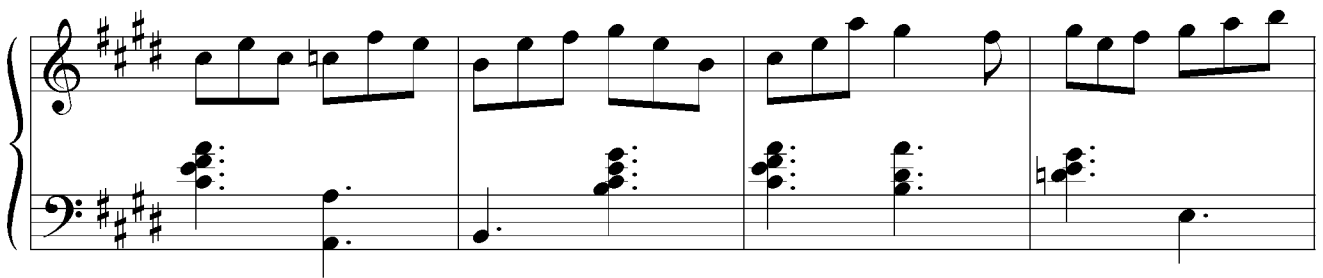

Пение

1. Есть у каж-до - го Ро - ди-на

и ро - ди - тель - ский дом. А для нас - э - то

Во - ло - гда, го - род, где мы рас - тём.

Зе-лень у - ло - чек ма - лень-ких и проспек-тов раз -

мах, вид церк-вей бе - ло - ка - мен-ных

– с детства в на-ших серд - цах.

Привес:

И - мя свет-ло - е - свет - ло - е, слов-но зо - ри рас -

свет - ны - е, и - мя доб-ро - е - доб - ро - е

– Во - ло - гда, Во - ло - гда... Ты – как ма - ма лю -

би - ма - я, ты свя - ты - ми хра - ни - ма - я,

и род - не - е нег и - ме - ни – Во - ло -

Для повторения.

гда! 2.Когда бу-дет по

Для окончания.

//-да!

1. Есть у каждого Родина, и родительский дом.
 А для нас – это Вологда, город, где мы растём.
 Зелень улочек маленьких и проспектов размах,
 Вид церквей белокаменных – с детства в наших сердцах.

Припев: Имя светлое-светлое, словно зори рассветные,
 Имя доброе-доброе – Вологда, Вологда...
 Ты – как мама любимая, ты святыми хранимая,
 И роднее нет имени – Вологда!

2. Когда будем по Вологде в выходные гулять,
 Сколько тайн неразгаданных предстоит нам узнать:
 И легенды, которые, в ней веками живут,
 И седую историю посмотреть наяву.

Припев

3. Эта сказка Софийская, словно лебедь бела,
 Среди неба российского, не спеша, поплыла.
 От высокого купола яркий золота блеск.
 Колокольная музыка вторит ритму сердец.

Припев

ЗИМНЯЯ ВОЛОГДА

Слова В. Медведевой

Весело ♩=120

Piano introduction in 2/4 time, key of B-flat major. The right hand plays a simple melody, and the left hand plays a bass line with chords.

1. С ут-

ра на реч - ку Во - ло - гду гля - дят ко - ло - ко - ла. Ме -

те - ля - ми и вью - га - ми зи - ма их за - ме - ла. У

ре - чень - ки две ё - лоч - ки на - де - ли кру - же - ва. Зе -

лё - ны - е и - го - лоч - ки сме - та - ли ру - ка - ва.

Притив:

Вью - жит-ся, вью - жит - ся бе - ло - е кру - же - во.

Кру-жит - ся па - ро - ю но - во - е и ста - ро - е.

Для повторения.

2.Здесь//

Для окончания.

1. С утра на речку Вологду
 Глядят колокола.
 Метелями и вьюгами
 Зима их замела.
 У реченьки две ёлочки
 Надели кружева.
 Зелёные иголки
 Сметали рукава.

Припев: Вьюжится, вьюжится
 Белое кружево.
 Кружится парюю
 Новое и старое.

2. Здесь в шесть часов с минутами
 Над городом восход.
 Пускай все беды лютые
 Уходят в старый год.
 В домах зажгутся ёлочки,
 И встретятся друзья,
 И новая, с иголки,
 Начнётся жизнь моя.

Припев

КОЛЫБЕЛЬНАЯ ВОЛОГДЕ

Слова А. Шамгина

Сдержанно

1. Над Во - лог - дой плав - но плы -

вут об - ла - ка. На пло - ща - ди глав - ной стем -

не - ло слегка. Со - бор - на - я гор - ка лег - ла над рекой. Ве -

чер - ня - я зорь - ка у - шла на по-кой.

A...

Для повторения.

Для окончания.

2.На//

1. Над Вологдой плавно плывут облака.
 На площади главной стемнело слегка.
 Соборная горка легла над рекой.
 Вечерняя зорька ушла на покой.
 А...
2. На город украдкой не смотрит луна –
 На облаке сладко заснула она.
 Над Вологдой шторы задёрнула тьма.
 Заснули соборы, заснули дома.
 А...
3. Заснули детишки, в кроватках сопят.
 Игрушки и книжки с детишками спят.
 Укутана словно туманом река...
 Над Вологдой плавно плывут облака.
 А...

ВОЛОГДА ЮБИЛЕЙНАЯ

Слова Э. Шевелёвой

Задорно

лю - бо-вать - ся Во - логдой.

8va

Привес:

С празд - ником, Во - лог-да! С днём рож-де - ни-я! С празд - ником, Во - логда,

ю - би-лей - на-я! С днём рож-де - нья, с днём рож-де - нья,

1.

с днём рож - де - нья, Во - лог - да!

2.

//с днём рож - де - нья,

3.

Во-лог-да! //с днём рож - де - нья,

Во-лог-да! С днём рож - де - нья, Во-лог-да!

1. С шариком воздушным,
Лёгким, непослушным,
Улицею Мира
С мамочкою милой
Мы идём довольные
Любоваться Вологдой.

Припев: С праздником, Вологда! С днём рождения!
С праздником, Вологда, юбилейная!
С днём рожденья, с днём рожденья,
С днём рожденья, Вологда!

2. В шарике зеркальном –
Небо с облаками,
Солнечные блики
И моя улыбка.
Разноцветной радугой
Мы прохожих радуем.

Припев

3. На Соборной горке
Мы отпустим гордо
В небо красный шарик
Городу подарок.
Пусть летит, любитесь
Праздником на улицах.

Припев

РАЗНОЦВЕТНАЯ ВОЛОГДА

Слова Е. Чистяковой

Ласково ♩=120

Нет на све - те го - ро - да луч - ше!

2. Летом тра - вы шу - мят на прос - то - ре - хо - ро -

ша ты в зе - лё - ном у - бо - ре. На тво - ём са - ра - фа - не ро -

1.

маш - ки без - за - бот - но иг - ра - ют в пят - наш - ки.

Sva

2.

3. Вот в ко- // -каз - ник.

4.

//крас - на! На - ша

Во-лог-да, как ты пре-крас - на! Во - лог - да, как

ты пре - крас - на!

1. Мы любимся Вологдой милой,
Когда солнце её озарило.
Даже если на небе тучи.
Нет на свете города лучше!
2. Летом травы шумят на просторе –
Хороша ты в зелёном уборе.
На твоём сарафане ромашки
Беззаботно играют в пятнашки.
3. Вот в короне из пёстрых листочков
Нам приветливо машешь платочком.
Нарядилась, словно на праздник.
Жаль, что дует ветер-проказник.
4. А когда над тобою снежинки,
Как Снегурочка ты на картинке.
В косы ленты вплела кружевные.
Огоньки в глазах озорные.
5. Лёд на речке весна ломает,
С юга птиц домой поджидает.
И весною лазоревой, ясной
Наша Вологда, как ты прекрасна!
Вологда, как ты прекрасна!

КРУЖЕВНОЙ ВАЛЬС

Слова Вс. Рождественского

Напевно, легко

The second line of the song continues the vocal melody and piano accompaniment. The lyrics are: ста - ном кло - нится и, ко - клюшка - ми ше - ве - ля,

где за нит-ко - ю нит - ка го - нится, пес - ню ткёт про те -

бя, зем - ля. Палыцы, лёг - ки - е и про - вор - ные,

за - пле - та - ют, вспорх - нув ед - ва, как мо -

роз по стек - лу, у - зор - ны-е во - ло - год - ски-е кру-же -

Притив:

ва. Кру-же - ва, кру - же - ва, во - ло -

1.

год-ски - е кру - же - ва.

The first system of the musical score consists of a vocal line and a piano accompaniment. The vocal line is mostly silent, indicated by a long horizontal line. The piano accompaniment is in a minor key and features a series of chords and moving lines in both the right and left hands.

The second system includes a vocal line with lyrics and a piano accompaniment. The lyrics are: "2. Слово // -ва. Кру-же - ва, кру-же - ва,". The piano accompaniment continues with chords and melodic fragments.

The third system includes a vocal line with lyrics and a piano accompaniment. The lyrics are: "во - ло - год - ски - е кру - же - ва." The piano accompaniment concludes with a final chord and some rhythmic patterns.

1. Мастерца над станом клонится
И, коклюшками шевеля,
Где за ниткою нитка гонится,
Песню ткёт про тебя, земля.
Пальцы, лёгкие и проворные,
Заплетают, вспорхнув едва,
Как мороз по стеклу, узорные
Вологодские кружева.

Припев: Кружева. кружева,
Волгодские кружева.

2. Слово к слову, как в песне ставится:
С петлей петелька – вширь и вкось,
Чтобы шла полоса-красавица,
Как задумано, как сбылось.
Расцветайте светло и молодо,
Несказанной мечты слова...
Вот какие умеет Вологда
Плесть затейливые кружева!

Припев

ТИХИЙ ГОРОД ВОЛОГДА

Слова Э. Челноковой

Не затягивая $\text{♩} = 120$

1. Тихий го-род Во-лог-да – край бе-рёз, ря-бин.

Нет чу-десней го-ро-да. Он та-кой о-дин. Во-логда кра-са-ви-ца,

1.

я горжусь тобой. Очень ты мне нравишься, го-род мой родной.

2.

//кра-со - той Кремля.

Музыкальный фрагмент с вокальной линией и фортепиано. Вокальная линия: Ти - хий го - род Во - лог - да - край бе - рёз, ря - бин. Фортепиано: аккомпанемент в правой и левой руках.

Музыкальный фрагмент с вокальной линией и фортепиано. Вокальная линия: Нет чу - дес - ней го - ро - да. Он та - кой о - дин. Фортепиано: аккомпанемент в правой и левой руках.

Музыкальный фрагмент с вокальной линией и фортепиано. Вокальная линия: Нет чу - дес - ней го - ро - да. Он та - кой о - дин. Фортепиано: аккомпанемент в правой и левой руках. В конце вокальной линии и фортепиано есть динамический знак *sva* (sforzando) и штрих.

1. Тихий город Вологда – край берёз, рябин.
Нет чудесней города. Он такой один.
Вологда красавица, я горжусь тобой.
Очень ты мне нравишься, город мой родной.

 2. На Кремлёвской площади много вологжан.
На Кремлёвской площади гости разных стран.
Слушают, как здорово бьют колокола,
Восхищаясь городом, красотой Кремля.
- Тихий город Вологда – край берёз, рябин.
Нет чудесней города. Он такой один.

ГОРОД НА РЕКЕ СТОИТ

Слова А. Хорольской

Подвижно

Dm C F Gm A7 Dm
1. Хра-мы, церк-ви, ку - по - ла, вся при - ро - да зе - ле - на,
C F Dm Am Dm
ве - се - ло ре - ка бе - жит, го - род на ре - ке сто - ит.
F C F Gm A7 Dm B
Ой, ли, ой, ли, го - род на ре - ке сто - ит. Ой, ли,
C Dm F Am Dm 1. 2. 3. 4.
ой, ли, го - род на ре - ке сто - ит. //-му го - да.
B F C Dm
У - кра - ша - ешь ты Рос - си - ю.
B Am C Dm
Во - лог - да, те - бе спа - си - бо!
B F Am C Dm
Во - лог - да! Во - лог - да!

1. Храмы, церкви, купола, вся природа зелена,
Весело река бежит, город на реке стоит.
Ой, ли, ой, ли, город на реке стоит (2 *раза*).
2. Город, хоть и небольшой, но с открытою душой.
И красив-то и белён, Вологдой зовётся он.
Ой, ли, ой, ли, Вологдой зовётся он (2 *раза*).
3. Масло, лён и кружева, мёд и лес – полно добра.
Русский север угостит, нарядит и наградит.
Ой, ли, ой, ли, русский север угостит (2 *раза*).
4. Радость Вологда несёт, добрый в Вологде народ.
Город наш красив всегда, не страшны ему года.
Ой, ли, ой, ли, город наш красив всегда.
Ой, ли, ой, ли, не страшны ему года.

Украшаешь ты Россию.
Вологда, тебе спасибо!
Вологда! Вологда!

МЫ – МАЛЬЧИШКИ ВОЛОГОДСКИЕ

Слова Т. Тераевич

Бодро

Музыкальный фрагмент, состоящий из вокальной партии и фортепианного сопровождения. Вокальная партия начинается с ноты G4, за которой следуют ноты A4, B4, C5, D5, E5, F5, G5. Фортепианное сопровождение включает аккорды в правой руке и отдельные ноты в левой руке.

ве - ренный, и хо - ло - да - ми за - ка -

Музыкальный фрагмент, состоящий из вокальной партии и фортепианного сопровождения. Вокальная партия включает ноты G4, A4, B4, C5, D5, E5, F5, G5, A5, B5, C6, D6, E6, F6, G6. Фортепианное сопровождение включает аккорды в правой руке и отдельные ноты в левой руке.

лён - ведь мы же в Во - лог - де жи - вём! Не - у - го -

Музыкальный фрагмент, состоящий из вокальной партии и фортепианного сопровождения. Вокальная партия включает ноты G4, A4, B4, C5, D5, E5, F5, G5, A5, B5, C6, D6, E6, F6, G6. Фортепианное сопровождение включает аккорды в правой руке и отдельные ноты в левой руке.

мон - ны-е, шум - ли - вые, но мы не сла - бы-е и нетрус-

ли - вые. У - ме - ем сло - во мы дер - жать и от не -

Привет:
го не от - сту - пать! А мы - маль -

The second system of the musical score continues the vocal line and piano accompaniment. It begins with the word "Привет:" in italics. The lyrics are: "го не от - сту - пать! А мы - маль -". The piano accompaniment continues with the same rhythmic pattern as the first system.

чиш - ки во - ло - год - ские, за - дор - ные, звон - ко - го -

The third system of the musical score continues the vocal line and piano accompaniment. The lyrics are: "чиш - ки во - ло - год - ские, за - дор - ные, звон - ко - го -". The piano accompaniment continues with the same rhythmic pattern as the previous systems.

ло - сые, и-дём, ку - да меч - та зо - вёт - значит,

Для повторения.

толь - ко впе - рёд!

Для окончания.

2.Мы от-кро - //-рёд!

1. У вологжан характер северный
И на выносливость давно проверенный,
И холодами закалён – ведь мы же в Вологде живём!
Неугомонные, шумливые,
Но мы не слабые и не трусливые.
Умеем слово мы держать
И от него не отступать!

Припев: А мы – мальчишки вологодские,
Задорные, звонкоголосые,
Идём, куда мечта зовёт –
Значит, только вперёд!

2. Мы откровенно вам признаемся.
Бывает, ленимся, бывает, хвалимся.
Мальчишкам – нам не привыкать
Случайно шишку "схлопотать".
Ну, это так, по самой малости...
Не навсегда же эти шалости,
Они пройдут когда-нибудь,
Вот подрастём ещё чуть-чуть.

Припев

3. Мы станем важными и взрослыми,
И скажем с гордостью: "Мы – вологодские!
Мальчишки, что ни говори,
Как на подбор, богатыри!
И пусть девчонки улыбаются,
И пусть девчонки удивляются,
Что из задиристых ребят
Мы стали парни – просто клад!"

Припев

ВАЛЬС ЦВЕТУЩЕГО ГОРОДА

Слова Т. Тераевич

В темпе вальса

Second system of the piano introduction, continuing the melodic and harmonic development in both hands.

ты - ми лу - ча - ми Со - фи - и жи - вёт. По - зо -

ло - та на звон - ни - це сол - неч - ным ут - ром

от - ра - жа - ет за - ри во - ло - год -

ской вос - ход...

Притив:

Вальс о - сен - ней лист - вы, но - во - год - ней ме -

те - ли, вальс си - ре - не - вой но - чи, где

нет тем - но - ты, вальс про -

зрач-ных ручь - ёв о - зор - но - го ап -

ре - ля, вальс, вальс, вальс цве - ту - ще - го

1.

го - ро - да на - шей меч - ты...

2.

ка - я ОД - НА. Ты всег - да бу-дешь

са - мой род - ной и лю - би - мой, МО - ЛО -

The second system of the musical score continues the vocal line and piano accompaniment. The lyrics are "са - мой род - ной и лю - би - мой, МО - ЛО -". The piano accompaniment continues with the same chordal accompaniment in the right hand and bass line in the left hand.

дой и пре - крас-ной во все вре - ме - на!

The third system of the musical score concludes the vocal line and piano accompaniment. The lyrics are "дой и пре - крас-ной во все вре - ме - на!". The piano accompaniment continues with the same chordal accompaniment in the right hand and bass line in the left hand, ending with a final chord in the right hand.

Вальс о - сен - ней лист - вы,

но - во - год - ней ме - те - ли, вальс си -

ре - не - вой но - чи, где нет тем - но - ты,

вальс про - зрач-ных ручь - ёв о - зор - но - го ап -

ре - ля, вальс, вальс, вальс цве - ту - ще - го

го - ро - да на - шей меч - ты... Вальс, вальс,

вальс, вальс го - ро - да на -

шей меч - ты...

1. Древний город мой, Вологда, добрый и мудрый,
 Под святыми лучами Софии живёт.
 Позолота на звоннице солнечным утром
 Отражает зари вологодской восход...

Припев: Вальс осенней листвы, новогодней метели,
 Вальс сиреновой ночи, где нет темноты,
 Вальс прозрачных ручьёв озорного апреля,
 Вальс, вальс, вальс цветущего города нашей мечты...

2. Сколько песенных россыпей Вологда слышит!
 В них и слава её, и краса, и расцвет.
 Кружевными узорами город мой вышит.
 И таких городов на земле больше нет!

Припев

3. Пусть твои поколения неутомимо
 Сохраняют завет: ты такая ОДНА.
 Ты всегда будешь самой родной и любимой,
 Молодой и прекрасной во все времена!

Припев

ГДЕ РЕЧКА ВОЛОГДА...

Слова Э. Шевелёвой

Сдержанно ♩ = 80

зна - я, Соборной гор-ки бе-ре-га лас - ка - я, в зе-лё-ном

кру-же-ве прибреж - ной и - вы, те-чёт за-дум-чи-во, не-то-роп-

The second system continues the musical score. The vocal line lyrics are: "кру-же-ве прибреж - ной и - вы, те-чёт за-дум-чи-во, не-то-роп-". The piano accompaniment continues with similar rhythmic patterns. A circled cross symbol (⊕) is located at the end of the system.

ли - во. Средь шел - ко -

The third system concludes the musical score. The vocal line lyrics are: "ли - во. Средь шел - ко -". The piano accompaniment continues with similar rhythmic patterns.

вис - тых трав, вол - нис - той ни - вы рас -

ки - нулся мой го - род гор - де - ли - во.

The second system continues the musical score. The vocal line has the lyrics "ки - нулся мой го - род гор - де - ли - во.". The piano accompaniment continues with similar textures, including chords and moving lines in both hands.

И-юньской

♯

//ле - тий. Пет-ров-ских

ба - рок на - плы - ва - ют те - ни и

ти - хо бро-дит Ба-тюш-ко - ва ге - ний.

Торжественно

Сре-ди бо -

лот, как се-вер-на-я сказ - ка, ле-жит зем - ли по-да-рок просто

цар - ский. Де - вя - тый век жи - вёт Мос-квы се -

стри - ца, в просто-рах се-верных ле-сов ца - ри - ца.

А реч-ка Во-лог-да за-бот не зна-ет, во-до-ю

А реч-ка Во-лог-да за-бот не

ти-хо вре-мя у - бе - га-ет. А реч-ка

зна - ет. У - хо - дит вре - мя вдаль, а реч - ка

Во - ло - гда за - бот не зна-ет. А реч - ка

Во-лог-да течёт...

всё течёт...

8va

Где речка Вологда, забот не зная,
Соборной горки берега лаская,
В зеленом кружеве прибрежной ивы
Течет задумчиво, неторопливо,
Средь шелковистых трав, волнистой нивы
Раскинулся мой город горделиво.

Здесь белой ночью с трелью соловьиной
Грустит о чём-то белый Кремль старинный.
На стенах каменных печать столетий.
В их недрах темных гулы лихолетий.
Петровских барок наплывают тени,
И тихо бродит Батюшкова гений.

Среди болот, как северная сказка,
Лежит судьбы подарок просто царский.
Девятый век живет Москвы сестрица,
Просторов северных, лесов царица.

А речка Вологда забот не знает.
С водою тихо время убегает.
А речка Вологда забот не знает,
Уходит время в даль.
А речка Вологда течёт...

ЭТО ГОРОД – ВОЛОГДА!

Слова П. Тимофеева

Задорно

Пение:

1. Ес-ли от Моск-вы – на се-вер, с Пе-тер - бур - га – на вос -

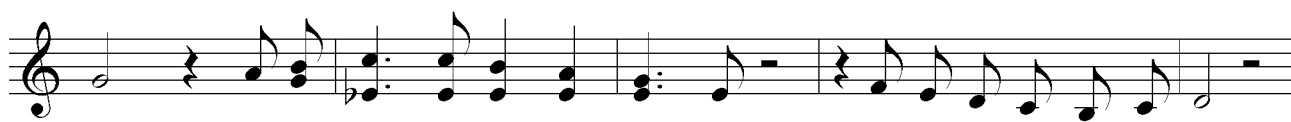

ток, то о - ка - жет-ся, что все мы по-па-да-ем в го-ро-док.

Он из - вес - тен стал од - наж - ды в тот же год, что и Моск -

ва. Бе-лый кремль, с ча - са - ми баш - ня

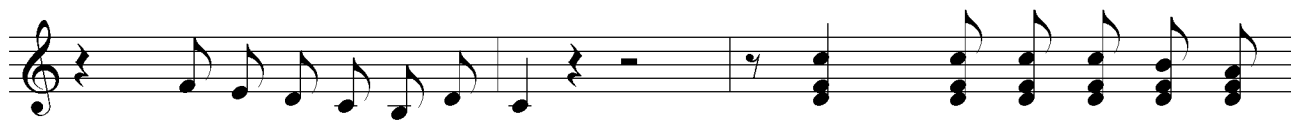

– зо-ло-та - я го-ло - ва. Э - тот слав-ный рус-ский

го-род бу - дет здрав-ство - вать всег - да, про не -

го по-ём мы хо - ром: э-то го - род – ВО-ЛОГ - ДА!

2.

го - род ВО - ЛОГ -

ДА! ВО - ЛОГ - ДА! ВО-ЛОГ-ДА!

1. Если от Москвы – на север,
 С Петербурга – на восток,
 То окажется, что все мы
 Попадаем в городок.
 Он известен стал однажды
 В тот же год, что и Москва.
 Белый кремль, с часами башня –
 Золотая голова.

Припев: Этот славный русский город
 Будет здравствовать всегда,
 Про него поём мы хором:
 Это город – ВОЛОГДА!

2. Разговор течёт нескорый,
 "О" растянуто в словах.
 Здесь морозные узоры
 Заплетают в кружевах.
 Здесь проходит путь на север,
 К дед Мороза бороде,
 Ну а маслица вкуснее
 Не едали вы нигде.

Припев

ЦАРЬ ПЁТР В ВОЛОГДЕ

Слова Л. Юдникова

Бодро ♩ = 120

Пение

1. Вре-ме - на да - лё - ки - е, вре - ме - на пет - ров - ски - е.
Над Рос - си - ей - ма - тушкой но - ва - я за - ря. Во - лог - да го - то - ви - ла
у - го - ще - ний рос - сы - пи, и встре - ча - ла ра - дост - но
ба - тьюш - ку - ца - ря. По ду - ше пришлись Пет - ру под - но - ше - нья щед - ры - е,
с му - зы - кой и пес - ня - ми пир го - рой, царь со сви - той ла - комства
мест - ны - е от - ве - ды - вал, го - род то - же праздно - вал той по - рой.

Chords: C, F, G7, C, G7, C, G7, C, E7, Am, Dm, G7, C, G7, C, F, G7, C, A7, Dm, G7, C, G7, C, C7

F C G7

Зво-ны ко-ло-коль - ны - е бла - го - вест. Нет ро - ди-мой Во - лог - ды

C G7 C F C A7

луч - ше мест. За Рос - си - ю - ма - туш - ку, за Пет - ра

Dm G7 1. C G7 2. C G7

дружно и ра-ска-тис-то: У - ра! У-ра! У-ра! // -ра! У-ра! У-ра!

C G7 C G7 C G7 C C G7 C G7 C G7 C

G7 G7 C tr G7

Пение C G7

3. Со-хра - ни - ла ле - то - пись и мол - ва на - род - на - я

C G7 C C7 F

е - щё встречи мно - ги - е Во-лог-ды с Петром. Че-рез три сто-ле - ти - я

C A7 Dm G7 C G7 C C7

о Пет-ре се-год-ня мы мо-ло-до и ве-се-ло сно-ва про-по-ём.

Зво-ны ко-ло-коль - ны - е бла - го - вест. Нет ро - ди-мой Во - лог-ды
луч - ше мест. За Рос - си - ю - ма - туш - ку, за Пет - ра
дружно и рас-ка-тис-то: У - ра! У-ра! У-ра! // -ра! У-ра! У - ра!

1. Времена далёкие, времена петровские.
Над Россией-матушкой новая заря.
Вологда готовила угощений россыпи,
И встречала радостно батюшку-царя.
По душе пришлись Петру подношенья щедрые,
С музыкой и песнями пир горой,
Царь со свитой лакомства местные отведывал,
Город тоже праздновал той порой.

Припев: Звоны колокольные благовест.
Нет родимой Вологды лучше мест.
За Россию-матушку, за Петра
Дружно и раскатисто: Ура! Ура! Ура!

2. Ходит царь по Вологде, бает с горожанами,
У купца заезжего в домике живёт,
Голова же занята мыслями державными
Про столицу новую и российский флот.
Провожали в Вологде царскую флотилию
Звоны колокольные, крики и пальба.
Горожане с берега всё не расходились и
Вниз по речке Вологде царский плыл баркас.

Припев

3. Сохранила летопись и молва народная
Ещё встречи многие Вологды с Петром.
Через три столетия о Петре сегодня мы
Молодо и весело снова пропоём.

Припев

ГИМН ГОРОДА ВОЛОГДЫ

Слова А. Шамгина

Торжественно

1. Кра - са - ви - ца Во - лог - да рус - ску - ю
сла - ву хра - ни - ла во все вре - ме - на: се - реб - ря - ный
меч, зо - ло - ту - ю дер - жа - ву на - дёж - но сжи - ма - ет о -
на. Ста - но - вит - ся Во - лог - да кра - ше и кра - ше, впле -
та - я в наряд кру - жев - ной у - зо - ры род - ной Во - логод - чи - ны
на - шей, у - зо - ры Рос - си - и род - ной. Ку - по -
ла свя - той Со - фи - и устрем - ля - ют - ся в зе - нит. Над про -
сто - ра - ми Рос - си - и го - лос Во - лог - ды зве - нит.

1. Красавица Вологда русскую славу
Хранила во все времена:
Серебряный меч, золотую державу
Надёжно сжимает она.
Становится Вологда краше и краше,
Вплетая в наряд кружевной
Узоры родной Вологодчины нашей,
Узоры России родной.

Припев: Купола святой Софии
Устремляются в зенит.
Над просторами России
Голос Вологды звенит.

2. Купаются храмы в малиновом звоне
На северной тихой реке,
И песни звучат в переборах гармонии
На русском простом языке.
Улыбками светятся добрые лица
Родных вологжан-земляков,
И нить кружевная незримо струится
В узоры грядущих веков.

Припев

СОДЕРЖАНИЕ

| | |
|---|----|
| ИМЯ СВЕТЛОЕ – ВОЛОГДА Слова Т. Тераевич | 5 |
| ЗИМНЯЯ ВОЛОГДА Слова В. Медведевой | 10 |
| КОЛЫБЕЛЬНАЯ ВОЛОГДЕ Слова А. Шамгина | 14 |
| ЮБИЛЕЙНАЯ ВОЛОГДА Слова Э. Шевелёвой | 17 |
| РАЗНОЦВЕТНАЯ ВОЛОГДА Слова Е. Чистяковой | 21 |
| КРУЖЕВНОЙ ВАЛЬС Слова Вс. Рождественского | 27 |
| ТИХИЙ ГОРОД ВОЛОГДА Слова Э. Челноковой | 32 |
| ГОРОД НА РЕКЕ СТОИТ Слова А. Хорольской | 36 |
| МЫ – МАЛЬЧИШКИ ВОЛОГОДСКИЕ Слова Т. Тераевич | 38 |
| ВАЛЬС ЦВЕТУЩЕГО ГОРОДА Слова Т. Тераевич | 43 |
| ГДЕ РЕЧКА ВОЛОГДА... Слова Э. Шевелёвой | 53 |
| ЭТО – ГОРОД ВОЛОГДА! Слова П. Тимофеева | 61 |
| ЦАРЬ ПЁТР ПЕРВЫЙ В ВОЛОГДЕ Слова Л. Юдникова | 63 |
| ГИМН ГОРОДА ВОЛОГДЫ Слова А. Шамгина | 66 |

Татьяна Тераевич

Имя светлое –
Вологда

Песни для дошкольников
и школьников

Составление, предисловие, редактирование – Тераевич Т.Б.
Компьютерный набор, верстка – Белков И.А.
Обложка – Тераевич А.С.

Подписано в печать 30.03.2017 г. Формат 60х90^{1/8}.
Усл. п. л.17. Тираж 50 экз. Заказ 025

Отпечатано с оригинал-макета заказчика:
ИП Никитин В.Н.
160001, г. Вологда, ул. Батюшкова, д. 11, оф. 420
т/ф.(8172) 72-32-39