

А-61067

Н. ШАХМАТОВ

ПЯТЬ НАРОДНЫХ ПЕСЕН

**ОБРАБОТКИ
ДЛЯ ОРКЕСТРА
РУССКИХ НАРОДНЫХ ИНСТРУМЕНТОВ**

ДОМРЫ

Пикколо

Малые I, II

Альтовые I, II

Басовые I, II

Баян I

Баян II

Треугольник

Деревянная коробочка

Бубен

Малый барабан

Тарелки

Колокольчики

Гусли клавишные

БАЛАЛАЙКИ

Примы

Секунды

Альты

Басы

Контрабасы

ПЯТЬ НАРОДНЫХ ПЕСЕН

Обработки для оркестра русских народных инструментов

Н. ШАХМАТОВ

1. ВОЛОГОДСКИЕ КРУЖЕВНИЦЫ

Современная русская народная песня

Умеренно

1

Пикколо

Малые

Альты

Басовые

Баян I

Баян II

Треугольник

Колокольчики

Гусли клавишные

Примы

Секунды

Альты

Басы

Контрабасы

Музыкальный нотный текст для оркестра русских народных инструментов. Состоит из двух систем. Первая система включает: Пикколо, Малые, Альты, Басовые, Баян I, Баян II, Треугольник, Колокольчики, Гусли клавишные. Вторая система включает: Примы, Секунды, Альты, Басы, Контрабасы. Темп: Умеренно. Ключевая подпись: два диэза (F# и C#). Такт: 4/4. В начале первой системы и в начале второй системы указаны динамические markings: *mf*. В первой системе также встречаются *div.*, *p*, *pp*, *trp*. В второй системе — *vibrato*, *щипком*, *pp*. В конце первой системы и в начале второй системы есть пометка **1** в квадратике, обозначающая первое окончание. В конце второй системы — пометка *pp*.

Музыкальный фрагмент, состоящий из нескольких систем нот. Все инструменты настроены на ключ D (два диэза).

Д. п. (Директор пения) — ноты отсутствуют.

Д. м. (Директор музыки) — ноты отсутствуют.

Д. а. (Директор альта) — ноты отсутствуют.

Д. б. (Директор баса) — ноты отсутствуют.

Б-н I (Бас-контрапункт I) — мелодическая линия.

Б-н II (Бас-контрапункт II) — ноты отсутствуют.

Гусли кл. (Гусли классические) — аккордовая линия.

Б. п. (Бас-пение) — ноты отсутствуют.

Б. с. (Бас-сопрано) — ноты отсутствуют.

Б. а. (Бас-альто) — ноты отсутствуют.

Б. б. (Бас-бас) — ноты отсутствуют.

Б. к-б (Бас-контрабас) — ноты отсутствуют.

В нотации используются диэзы (#) для ключа D. В некоторых местах присутствуют скобки и надписи, такие как "unis." (unison).

Музыкальный фрагмент, состоящий из нескольких систем нот. Ключевые инструменты и партии:

- Д. п. (Директор партии)
- Д. м. (Директор музыки)
- Д. а. (Директор аранжировки)
- Д. б. (Директор баса)
- Б-н I (Бас-номинал I)
- Б-н II (Бас-номинал II)
- Гусли кл. (Гусли классические)
- Б. п. (Бас-партия)
- Б. с. (Бас-соло)
- Б. а. (Бас-аппарат)
- Б. б. (Бас-бас)
- Б. к-б (Бас-контрабас)

Ноты содержат различные динамические markings: *mf* (mezzo-forte) и *p* (piano). Музыкальная запись включает ноты, паузы, аккорды и другие музыкальные символы, характерные для партитуры.

Dynamics: The strings start at *mf* and increase to *f* in measure 4. The piano starts at *mf* and increases to *f* in measure 4. The word "unis." (unison) is written above the Violin I and II staves in measure 4.

Д. п.

Д. м.

Д. а.

Д. б.

Б-н I

Б-н II

К-ки

Гусли кл.

Б. п.

Б. с.

Б. а.

Б. б.

Б. к-б

*p**div.**unis.**mf**mf**p**p**p**p**p**p*

3

*p**p**p**p*

div. unis.

Д. п.

Д. м.

Д. а.

Д. б.

Б-н I

Б-н II

К-ки

Гусли кл.

Б. п.

Б. с.

Б. а.

Б. б.

Б. к-б

div.

unis.

div.

mp

mp

4

Д. п.

Д. м.

Д. а.

Д. б.

p

p

p

p

Б-н I

Б-н II

Гусли кл.

mp

p

mp

4

Б. п.

Б. с.

Б. а.

Б. б.

Б. к-б

mf

p

p

p

p

Музыкальный фрагмент, состоящий из двух систем нот. Каждая система содержит несколько инструментов, обозначенных на левом краю. Музыка записана в ключе D major (два диэза) и 4/4 такте. В начале каждого раздела (системы) стоит цифра 5 в квадрате, указывающая на пятую меру. Динамические markings включают *f* (forte), *mf* (mezzo-forte) и *unis.* (unisono).

Первая система:

- Д. п. (Директор пения)
- Д. м. (Директор музыки)
- Д. а. (Директор ансамбля)
- Д. б. (Директор баса)
- Б-н I (Бас-контрабас I)
- Б-н II (Бас-контрабас II)
- Треуг. (Треугольник)
- Гусли кл. (Гусли классические)

Вторая система:

- Б. п. (Бас-пение)
- Б. с. (Бас-сопрано)
- Б. а. (Бас-альто)
- Б. б. (Бас-бас)
- Б. к-б (Бас-контрабас)

Музыкальный фрагмент, состоящий из нескольких систем нот. Ключевые инструменты и партии:

- Д. п. (Действующий п.)
- Д. м. (Действующий м.)
- Д. а. (Действующий а.)
- Д. б. (Действующий б.)
- Б-н I (Бас-но I)
- Б-н II (Бас-но II)
- Треуг. (Треугольник)
- К-ки (Коробочки)
- Гусли кл. (Гусли кл.)
- Б. п. (Бас-но п.)
- Б. с. (Бас-но с.)
- Б. а. (Бас-но а.)
- Б. б. (Бас-но б.)
- Б. к-б (Бас-но к-б)

Музыкальная запись включает ноты, паузы, динамические markings (*p*, *mf*) и артикуляционные знаки (*div.*). В начале фрагмента (с 1452 к) присутствуют ноты для партии Д. п. и Д. м. В дальнейшем партии Д. а. и Д. б. играют в пю (p). Партия Б-н I играет в мю (mf). Партия К-ки играет в мю (mf). Партия Гусли кл. играет в пю (p). Партия Б. п. играет в пю (p). Партия Б. с. играет в пю (p). Партия Б. а. играет в пю (p). Партия Б. б. играет в пю (p). Партия Б. к-б играет в пю (p).

Д. п.

Д. м.

Д. а.

Д. б.

Б-н I

Б-н II

К-ки

Гусли кл.

Б. п.

Б. с.

Б. а.

Б. б.

Б. к-б

с 1452 к

Музыкальный фрагмент, состоящий из нескольких систем нот. Каждая система содержит несколько стaves, обозначенных слева:

- Д. п.
- Д. м.
- Д. а.
- Д. б.
- Б-н I
- Б-н II
- Гусли кл.
- Б. п.
- Б. с.
- Б. а.
- Б. б.
- Б. к-б

Ноты записаны в ключе с двумя диэзами (F# и C#). Динамические markings включают *mf* (mezzo-forte) и *f* (forte). В некоторых местах присутствуют скобки, указывающие на ансамблирование (*unis.*).

замедляя

Д. п.

Д. м.

Д. а.

Д. б.

Б-н I

Б-н II

К-ки

Гусли кл.

Б. л.

Б. с.

Б. а.

Б. б.

Б. к-б

unis.

div.

pp

ppp

mf

p

vibrato

замедляя

2. Я НА ВОЛГЕ НА ШИРОКОМ НА ПЛОТУ

19

Современная русская народная песня

Задорно

1

Ы Пикколо

Р Малые

М

Альтовые

О

Д Басовые

Баян I

Баян II

Треугольник
Деревянная
коробочка
Бубен

Малый барабан

Гусли клавишные

Задорно

1

И Примы

К Секунды

А Альты

Л Басы

Б Контрабасы

Д. п.

Д. м.

Д. а.

Д. б.

Б. п.

Б. с.

Б. а.

Б. б.

Б. к-б

Д. п.

Д. м.

Д. а.

Д. б.

Б. п.

Б. с.

Б. а.

Б. б.

Б. к-б

Д. п.

Д. м.

Д. а.

Д. б.

Б-н I

Б-н II

Треуг.

М. бар.

Гусли кл.

Б. п.

Б. с.

Б. а.

Б. б.

Б. к-б

3

3

Музыкальный фрагмент, состоящий из 12 систем нотации. Каждая система содержит несколько стaves, соответствующих различным инструментам или голосам. Музыка написана в ключе с двумя диэзами (F# и C#) и 3/4 такта.

Инструменты/голоса, обозначенные слева:

- Д. п.
- Д. м.
- Д. а.
- Д. б.
- Б-н I
- Б-н II
- Треуг.
- М. бар.
- Гусли кл.
- Б. п.
- Б. с.
- Б. а.
- Б. б.
- Б. к-б

Основные музыкальные особенности:

- В начале фрагмента (первые две системы) преобладают быстрые, ритмичные пассажи, особенно в верхних частях (Д. п., Д. м.).
- В третьей системе появляются длительные ноты с динамическим маркером *p* (пю) в нижних частях (Д. а., Д. б.).
- В четвертой системе (Б. п.) и в шестой (Б. с., Б. а.) также используются динамические маркеры *p*.
- Восьмая система (Гусли кл.) содержит аккордовые структуры.
- В девятой и десятых системах (Б. п., Б. с., Б. а.) видны более медленные, выразительные пассажи.
- В одиннадцатой и двенадцатой системах (Б. б., Б. к-б) продолжаются ритмичные движения в нижних частях.

4

Д. п.

Д. м.

Д. а.

Д. б.

Б-н I

Б-н II

Треуг.

М. бар.

Гусли кл.

4

Б. п.

Б. с.

Б. а.

Б. б.

Б. к-б

М. бар.

5

Д. п.

Д. м.

Д. а.

Д. б.

Б-н I

Б-н II

Гусли кл.

5

Б. п.

Б. с.

Б. а.

Б. б.

Б. к-б

Буб.

3. ЧАС ДА ПО ЧАСУ

Русская народная песня

Повествовательно

1

Ы Пикколо

Р Малые

М

Альтовые

О

Д Басовые

Баян I

Баян II

Треугольник

Малый барабан

Тарелки

Гусли клавишные

Повествовательно

1

И Примы

А Секунды

А Альты

А Басы

Б Контрабасы

Музыкальный фрагмент, состоящий из нескольких систем нот. Каждая система содержит несколько стaves, обозначенных слева:

- Д. п.
- Д. м.
- Д. а.
- Д. б.
- Б-н I
- Б-н II
- Гусли кл.
- Б. п.
- Б. с.
- Б. а.
- Б. б.
- Б. к-б

Ноты записаны на пятилинейных стaves. Включены различные музыкальные знаки: ключи (F, C, G, D, A, B), октавы (I, II), динамические и темповые обозначения (p, m, a, b, k-b), а также ноты (полные, половинные, четвертные, восьмые, шестнадцатые) и знаки препинания (запятые, скобки, дуги).

Д. п.

Д. м.

Д. а.

Д. б.

Б-н I

Б-н II

Гусли кл.

Б. п.

Б. с.

Б. а.

Б. б.

Б. к-б

постепенно замедляя

Музыкальный фрагмент, состоящий из 4 тактов. В начале такта 4 появляется мелодия в правой руке, отмеченная *mf*. В такте 3 басовая линия имеет обозначение *p*. В конце такта 4 мелодия и басовая линия имеют обозначение *mf* и crescendo-волну.

М. бар.

Тар.

Музыкальный фрагмент, состоящий из 4 тактов. В такте 6 мелодия в правой руке имеет обозначение *p*. В такте 8 мелодия и басовая линия имеют обозначение *mf* и crescendo-волну.

постепенно замедляя

Музыкальный фрагмент, состоящий из 4 тактов. В такте 10 мелодия в правой руке имеет обозначение *p*. В такте 12 мелодия и басовая линия имеют обозначение *mf* и crescendo-волну.

3 Широко

Музыкальный фрагмент, состоящий из нескольких систем нот. Каждая система содержит ноты для различных инструментов, обозначенных слева:

- Д. п. (Директор пения)
- Д. м. (Директор музыки)
- Д. а. (Директор аранжировки)
- Д. б. (Директор баса)
- Б-н I (Бас-но I)
- Б-н II (Бас-но II)
- М. бар. (Мелодия бара)
- Тар. (Тарелка)
- Гусли кл. (Гусли классические)

Ноты для Д. п., Д. м., Д. а., Д. б., Б-н I и Б-н II начинаются с динамического markings *f* (forte). М. бар. и Тар. также имеют *f*. Гусли кл. начинаются с *f*. В системе Б-н II и М. бар. используются тролли (тройки), обозначенные цифрой 3. В системе Б-н II также используются восьмые ноты, обозначенные цифрой 8.

3 Широко

Музыкальный фрагмент, состоящий из нескольких систем нот. Каждая система содержит ноты для различных инструментов, обозначенных слева:

- Б. п. (Бас-но пения)
- Б. с. (Бас-но с)
- Б. а. (Бас-но а)
- Б. б. (Бас-но б)
- Б. к-б (Бас-но к-б)

Ноты для Б. п., Б. с., Б. а., Б. б. и Б. к-б начинаются с динамического markings *f* (forte). В системе Б. с. и Б. а. используются тролли (тройки), обозначенные цифрой 3. В системе Б. с. также используются восьмые ноты, обозначенные цифрой 8.

М. бар.

4 Повествовательно

Д. п.

Д. м.

Д. а.

Д. б.

Б-н I

Б-н II

Треуг.
М. бар.

Гусли кл.

4 Повествовательно

Б. п.

Б. с.

Б. а.

Б. б.

Б. к-б

немного замедлить

Д. п.

Д. м.

Д. а.

Д. б.

Б-н I

Б-н II

Треуг.

Гусли кл.

немного замедлить

Б. п.

Б. с.

Б. а.

Б. б.

Б. к-б

4. ВЫШЛИ В ПОЛЕ КОСАРИ

39

Украинская народная песня

Умеренно

1

Музыкальный фрагмент для ударных инструментов. Включены партии: Пикколо, Малые, Альтовые, Басовые, Баян I, Баян II, Треугольник, Бубен, Тарелка. Партии Пикколо, Малые, Альтовые и Басовые содержат паузы. Баян I играет мелодию, Баян II — паузы. Треугольник, Бубен и Тарелка играют ритмический рисунок. Динамика: *mf* (мезо-форте), *p* (пиано).

Музыкальный фрагмент для струнных инструментов. Включены партии: Гусли клавишные, Примы, Секунды, Альты, Басы, Контрабасы. Гусли клавишные играют аккорды. Струнные играют ритмический рисунок. Динамика: *mf* (мезо-форте), *p* (пиано).

Умеренно

1

Музыкальный фрагмент для струнных инструментов. Включены партии: Примы, Секунды, Альты, Басы, Контрабасы. Струнные играют ритмический рисунок. Динамика: *mf* (мезо-форте), *p* (пиано).

* Металлической щеточкой по тарелке.

Музыкальный фрагмент, состоящий из нескольких систем нот. Каждая система содержит несколько стaves, обозначенных слева:

- Д. п.
- Д. м.
- Д. а.
- Д. б.
- Б-н I
- Б-н II
- Тар.
- Гусли кл.
- Б. п.
- Б. с.
- Б. а.
- Б. б.
- Б. к-б

Ноты записаны на пятилинейных стaves. Включены различные музыкальные символы: ключи, октавы (I, II), динамические обозначения (p), фразировочные скобки и штрихи.

С 1452 к

Д. п.

Д. м.

Д. а.

Д. б.

Б-н I

Б-н II

Тар.

Гусли кл.

Б. п.

Б. с.

Б. а.

Б. б.

Б. к-б

Треть.

Д. п.

Д. м.

Д. а.

Д. б.

Б-н I

Б-н II

Треуг.

Гусли кл.

Б. п.

Б. с.

Б. а.

Б. б.

Б. к-б

Д. п.

Д. м.

Д. а.

Д. б.

Б-н I

Б-н II

Буб.

Гусли кл.

Б. п.

Б. с.

Б. а.

Б. б.

Б. к-б

Быстро

Музыкальный фрагмент, состоящий из нескольких партий. В начале фрагмента (первые два такта) все партии играют на forte (*sf*). В третьем такте динамика меняется на mezzo-forte (*mf*) для большинства партий. Партия Бубна (Буб.) начинается в третьем такте с piano (*p*).

Партии:

- Д. п. (Д. п.)
- Д. м. (Д. м.)
- Д. а. (Д. а.)
- Д. б. (Д. б.)
- Б-н I (Б-н I)
- Б-н II (Б-н II)
- Буб. (Буб.)
- Гусли кл. (Гусли кл.)

Быстро

Второй музыкальный фрагмент. В начале (первые два такта) партии играют на forte (*sf*). В третьем такте динамика меняется на mezzo-forte (*mf*) для большинства партий. Партия Б. п. (Б. п.) имеет дополнительные нотные знаки (V, A) над ней в третьем такте.

Партии:

- Б. п. (Б. п.)
- Б. с. (Б. с.)
- Б. а. (Б. а.)
- Б. б. (Б. б.)
- Б. к-б (Б. к-б)

Д. М.

Музыкальный фрагмент, состоящий из 12 систем нот. Каждая система содержит несколько инструментов, обозначенных слева:

- Д. п.
- Д. м.
- Д. а.
- Д. б.
- Б-н I
- Б-н II
- Буб.
- Тар.
- Гусли кл.
- Б. п.
- Б. с.
- Б. а.
- Б. б.
- Б. к-б

Ноты записаны на пятилинейных системах. Включены динамические markings: *mf* (mezzo-forte) и *f* (forte). Видны различные музыкальные символы, включая ноты, паузы, скобки и акценты.

Оживленно

Пикколо

Малые

Альтовые

Басовые

Баян I

Баян II

Треугольник

Деревянная коробочка

Малый барабан

Гусли клавишные

Оживленно

Примы

Секунды

Альты

Басы

Контрабасы

Д. п. *mf*

Д. м.

Д. а. *mf*

Д. б. *mf*

Б-н I *mf*

Б-н II *mf*

Треуг.

М. бар.

Гусли кл. *mf*

Б. п. *mf*

Б. с. *mf*

Б. а. *mf*

Б. б. *mf*

Б. к-б *mf*

1

Треуг.

1

Музыкальный фрагмент, состоящий из нескольких систем нот. Каждая система содержит несколько инструментов, обозначенных слева:

- Д. п. (Директор пения)
- Д. м. (Директор музыки)
- Д. а. (Директор альта)
- Д. б. (Директор баса)
- Б-н I (Бас-нон I)
- Б-н II (Бас-нон II)
- Треуг. (Треугольник)
- Гусли кл. (Гусли классические)
- Б. п. (Бас-пение)
- Б. с. (Бас-сопрано)
- Б. а. (Бас-альто)
- Б. б. (Бас-бас)
- Б. к-б (Бас-контрабас)

Ноты записаны на пятилинейных системах. Многие ноты имеют динамический акцент *f* (forte). Музыкальный язык включает различные ритмические значения, включая восьмые и шестнадцатые ноты, а также длительности. В некоторых местах используются скобки для группировки нот.

2

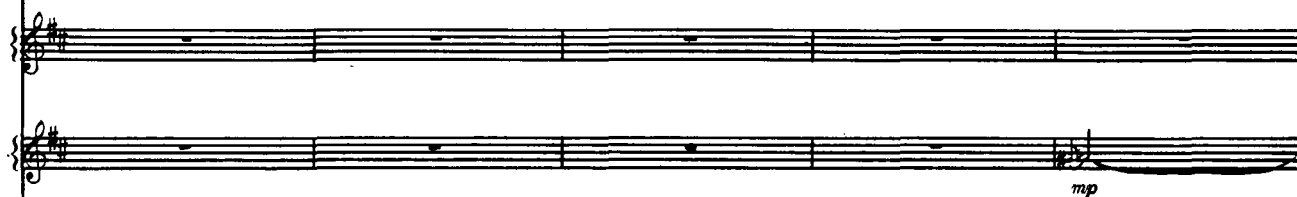
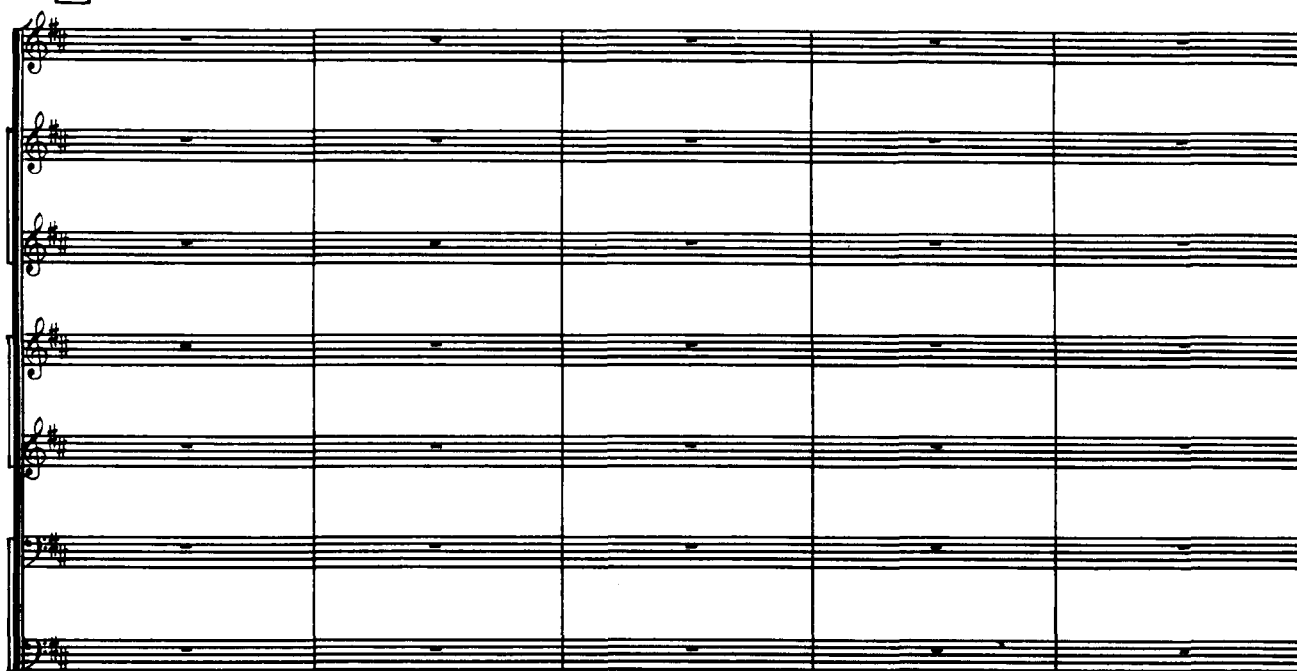
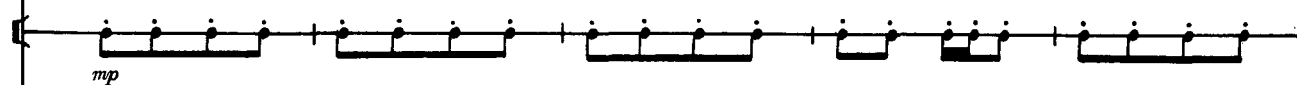
Дер.
короб.

2

Д. п.

Д. м.

Д. а.

Д. б.

Б-н I

Б-н II

Дер.
короб.

Буб.

Гусли кл.

Б. п.

Б. с.

Б. а.

Б. б.

Б. к-б

Дер.
короб.

Буб.

Д. п.

Д. м.

Д. а.

Д. б.

Б-н I

Б-н II

К-ки

Треуг.

Дер. корб.

Гусли кл.

p

p

pp

pp

pp

pp

pp

mf

p

Б. п.

Б. с.

Б. а.

Б. б.

Б. к-б

pp

pp

pp

pp

* Если в оркестре нет колокольчиков.

Д. п.

Д. м.

Д. а.

Д. б.

Б-н I

Б-н II

К-ки

Треуг.

Гусли кл.

Б. п.

Б. с.

Б. а.

Б. б.

Б. к-б

Д. п.
Д. м.
Д. а.
Д. б.
Б-н I
Б-н II
М. бар.
Гусли кл.
Б. п.
Б. с.
Б. а.
Б. б.
Б. к-б

mf
mf
mf
mf
mf
mf
mf
mf
mf
mf
mf
mf
mf

немного замедлить

6 В первоначальном темпе

Музыкальный фрагмент для оркестра, включающий следующие инструменты:

- Д. п. (Директор пения)
- Д. м. (Директор музыки)
- Д. а. (Директор альта)
- Д. б. (Директор баса)
- Б-н I (Бас-контрабас I)
- Б-н II (Бас-контрабас II)
- М. бар. (Мелодический баритон)
- Тар. (Тарантелла)
- Гусли кл. (Гусли классические)

Музыкальная запись включает ноты, динамические markings (*f*, *ff*, *mf*), и указания на темп (*gliss.*).

немного замедлить

6 В первоначальном темпе

Музыкальный фрагмент для оркестра, включающий следующие инструменты:

- Б. п. (Бас-контрабас пения)
- Б. с. (Бас-контрабас струнный)
- Б. а. (Бас-контрабас альта)
- Б. б. (Бас-контрабас баса)
- Б. к-б (Бас-контрабас)

Музыкальная запись включает ноты, динамические markings (*f*, *ff*), и указания на темп.

М. бар.

7

Д. п.

Д. м.

Д. а.

Д. б.

Б-н I

Б-н II

Треуг.

М. бар.

Гусли кл.

Щипком

p

mf

7

Б. п.

Б. с.

Б. а.

Б. б.

Б. к-б

pp

mf

This musical score is for page 67 of a composition in G major (one sharp) and 4/4 time. The score is divided into two systems, each containing a piano part and an orchestral part.

System 1:

System 2:

СОДЕРЖАНИЕ

1. Вологодские кружевницы. Современная русская народная песня	3
2. Я на Волге на широком на плоту. Современная русская народная песня	19
3. Час да по часу. Русская народная песня	30
4. Вышли в поле косари. Украинская народная песня	39
5. Белорусская поляка	53

Николай Моисеевич Шахматов

ПЯТЬ НАРОДНЫХ ПЕСЕН

Обработки для оркестра русских
народных инструментов

Редактор Б. И. Архимандритов. Худож. редактор И. Н. Кошаровский. Технич. редактор Л. Л. Мусатова. Корректоры С. В. Петрова, Л. П. Жирнова. Фотограф Н. Н. Ярошенко. Н/К. Подписано к печати 26.01.88. Формат 60×90/8. Бум. офс. № 1. Журн. рубл. гарнит. Офс. печать. Печ. л. 8,5. Усл. печ. л. 8,5. Уч.-изд. л. 10,2. Усл. кр.-отт. 21,2. Тираж 2230 экз. Заказ № 2810. Цена 1 р. 10 к. Ленинградское отделение Всесоюзного издательства «Советский композитор». 190000, Ленинград, ул. Герцена, 45. Предприятие малообъемной книги дважды ордена Трудового Красного Знамени Ленинградского производственного объединения «Типография им. Ив. Федорова» Союзполиграфпрома при Государственном комитете СССР по делам издательств, полиграфии и книжной торговли. 192007, Ленинград, ул. Боровая, 51.

ЛЕНИНГРАД
ВСЕСОЮЗНОЕ ИЗДАТЕЛЬСТВО «СОВЕТСКИЙ КОМПОЗИТОР»
ЛЕНИНГРАДСКОЕ ОТДЕЛЕНИЕ
1988