

Иван Дьяков, Юлия Щёктова

**29 ЗАПАСНАЯ  
СТРЕЛКОВАЯ БРИГАДА  
ПЕРИОДА ВЕЛИКОЙ  
ОТЕЧЕСТВЕННОЙ ВОЙНЫ**

Вологда  
«Арника»  
2020

## У К А З

### Президиума Верховного Совета СССР

**О мобилизации военнообязанных по Ленинградскому, Прибалтийскому особому, Западному особому, Киевскому особому, Одесскому, Харьковскому, Орловскому, Московскому, Архангельскому, Уральскому, Сибирскому, Приволжскому, Северо-Кавказскому и Закавказскому военным округам**

На основании статьи 49 пункта «д» Конституции СССР Президиум Верховного Совета СССР объявляет мобилизацию на территории военных округов—Ленинградского, Прибалтийского особого, Западного особого, Киевского особого, Одесского, Харьковского, Орловского, Московского, Архангельского, Уральского, Сибирского, Приволжского, Северо-Кавказского и Закавказского.

Мобилизации подлежат военнообязанные, родившиеся с 1905 по 1918 год включительно.

Первым днем мобилизации считать 23 июня 1941 года.

Председатель Президиума Верховного Совета СССР **М. КАЛИНИН.**

Секретарь Президиума Верховного Совета СССР **А. ГОРНИН.**

Москва, Кремль.

22 июня 1941 г.



С началом Великой Отечественной войны Указом Президиума Верховного Совета СССР от 22 июня 1941 года в СССР была объявлена всеобщая мобилизация в 14 военных округах из 17 (в ЗабВО, Саво, ДальВО была объявлена через месяц). Мобилизации подлежали военнообязанные, родившиеся с 1905 по 1918 год включительно. Она завершилась к 1 июля 1941 года. Вслед за первой мобилизацией последовали другие. В конце 1941 — начале 1942 года были призваны военнообязанные 1922—1923 года рождения, в августе 1942 года — 1924 г.р., в конце 1942 года — 1925 г.р., в конце 1943 года — молодежь 1926 г.р., а в 1944 году — 1927 г.р. Призыв происходил через районные и городские военные комиссариаты. Далее команды направлялись или сразу в запасные бригады, сформированные в военных округах, или на военные пересыльные пункты (ВПП) (в Вологодской области — это Вологодский и Череповецкий ВПП), а уже оттуда в запасные бригады. Часть военнообязанных, в зависимости от военно-учетной специальности, могла быть направлена и напрямую в воинские части.

По военно-административному делению к началу войны Вологодская область входила в Архангельский военный округ (далее АрхВО). Он дислоцировался на территории Архангельской, Вологодской областей и Коми АССР. Штаб находился в г. Архангельск. Приказом Наркома обороны СССР от 15 декабря 1944 года округ был переименован в Беломорский военный округ.

29 запасная стрелковая бригада Архангельского военного округа была сформирована на основании Директивы Генерального Штаба Красной Армии № 14831 от 14.12.40 и мобилизационного плана МП-41 со сроками развертывания М-10. То есть на формирование бригады, которое согласно этому плану возлагалось на командира 111 стрелковой дивизии, отводилось 10 дней с объявления мобилизации. 111 стрелковая дивизия была сформирована в июне 1940 года и дислоцировалась с момента основания и до начала Великой Отечественной войны в г. Вологде. На 22 июня 1941 года личный состав ее полков (399 СП, 468 СП, 532 СП) находился в летних лагерях около п. Кущуба Вологодской области для прохождения территориального сбора. Сразу же в частях дивизии была развернута подготовка к отправке, и 27 июня 1941 года дивизия выехала по железной дороге в 13 эшелонах на фронт. 1 июля 1941 года дивизия прибыла в район г. Остров Ленинградской (ныне Псковской) области и вошла в состав 41 Стрелкового Корпуса 11 Армии, заняв по приказу штаба корпуса оборону от г. Остров до стыка Латвийской и Эстонской границ. Именно на базе убывшей 111 стрелковой дивизии и была развернута 29 запасная стрелковая бригада. В составе бригады были сформированы:

**Управление бригады** — дислокация г. Вологда. Сформировано 29 июня 1941 года, расформировано 7 января 1946 года.



*Ковалевский  
Аркадий Макарович*



*Синегубко  
Николай Иосифович*

Командир бригады: с июня 1941 года по март 1943 года — полковник Ковалевский Аркадий Макарович, 1897 г.р., с ноября 1943 года — полковник Синегубко Николай Иосифович, 1901 г.р. (02.11.1944 — присвоено звание генерал-майора).

Военный комиссар (заместитель командира бригады по политической части) — полковник Фейгин Александр Борисович, 1898 г.р.

**33 запасной стрелковый полк** — дислокация г. Архангельск.

Командир 33 ЗСП: майор Палкин Павел Флегонтович, 1888 г.р., подполковник Бочков Петр Андреевич, подполковник Пономаренко Илья Степанович, 1905 г.р.

**34 запасной стрелковый полк** — дислокация



*Пономаренко  
Илья Степанович*

г. Вологда  
на базе  
399 СП

111 СД. Сформирован 23 июня 1941 года, расформирован 25 ноября 1945 года.

Командир 34 ЗСП: с июня 1941 года — подполковник Токарский Петр Михайлович, 1897 г.р., с 23.11.1941 — майор Михайлов Михаил Николаевич, 1899 г.р., с мая 1944 года — гвардии полковник Пономарев Я.П.



*Токарский  
Петр Михайлович*



*Михайлов  
Михаил Николаевич*

**68 запасной стрелковый полк** — дислокация г. Грязовец Вологодской области на базе 532 СП 111 СД. Сформирован 24 июня 1941 года, расформирован 5 декабря 1945 года.

Командир 68 ЗСП: с июня по август 1941 года — майор Бауман Иван Николаевич, 1903 г.р., с августа по декабрь 1941 года — майор Пляшко, с декабря 1941 года по 15.06.1942 — майор Кондаков Александр Михайлович, 1902 г.р., с 15.06.1942 по 13.01.1943 — капитан Кузнецов, с 13.01.1943 по 09.02.1943 — майор Свиридов, с 09.02.1943 — полковник Рыбченков А.М.



*Бауман  
Иван Николаевич*



*Кондаков  
Александр Михайлович*

**391 запасной стрелковый полк** (включен с января 1942 года) — дислокация г. Вологда.

Командир 391 ЗСП: майор Зяблов Тимофей Трофимович, полковник Серегин Василий Иванович, 1901 г.р.



*Серегин  
Василий Иванович*

**12 запасной артиллерийский полк** — дислокация г. Вологда, с конца февраля 1942 года — г. Молотовск Архангельской области. Переформирован из 12 отдельного артиллерийского дивизиона (сформирован командиром 29 ЗСБр 17 августа 1941 года). 26 декабря 1943 года отправлен в г. Дорогобуж БелВО.

Командир 12 ЗАП: майор Фокин Дмитрий Васильевич, 1893 г.р.

**10 отдельный запасной батальон связи** — дислокация г. Вологда.

Командир 10 отдельного запасного батальона связи (ОЗБС): капитан Бодров Степан Дмитриевич, 1907 г.р.



*Фокин  
Дмитрий Васильевич*



*Бодров  
Степан Дмитриевич*



*Голомедов  
Андрей Петрович*

**13 отдельный запасной противотанковый дивизион** — дислокация г. Вологда. Сформирован 24 июля 1943 года. Командир 13 отдельного запасного противотанкового дивизиона (ОЗПТД): капитан Голомедов Андрей Петрович, 1904 г.р. Заместитель командира по политчасти старший лейтенант Перевозчиков Георгий Михайлович.

**1 отдельный запасной саперный батальон** — дислокация г. Вологда.

Командир 1 отдельного запасного саперного батальона (ОСапБ): капитан Викеев С. С.

**27 отдельный батальон выздоравливающих** — дислокация г. Вологда.

Командир 27 отдельного батальона выздоравливающих (ОБВ): старший лейтенант Городничев Леонид Дмитриевич.

**66 запасной артиллерийский полк** — дислокация г. Вологда. Сформирован 30 декабря 1943 года на ст. Кушуба. Командир 66 ЗАП: полковник Ященко Николай Петрович.

В задачи запасной бригады входило формирование и отправка маршевого пополнения из числа мобилизованных, уже прошедших ранее военную подготовку, на фронт; подготовка и обучение военному делу призывников, не имеющих такой подготовки, и последующая отправка их также на фронт.

Кроме этого из состава бригады выделялся личный состав для новых частей, формирующихся или проходящих доукомплектование на территории Вологодской области и Архангельского военного округа, а также для частей по заявкам Главного Управления формирования и укомплектования войск Красной Армии.

По плану мобилизации МП-41 призывным командам, направляемым в подразделения 29 ЗСБр из военных комиссариатов Вологодской области, были присвоены следующие условные номера:

команда № 25—33 запасной стрелковый полк;

№ 775 — управление 29 ЗСБр;

№ 776—34 запасной стрелковый полк;

№ 777—68 запасной стрелковый полк;

№ 778—12 запасной артиллерийский полк;

№ 779—10 отдельный запасной батальон связи;

№ 780—1 отдельный запасной саперный батальон.

Кроме этого:

команда № 115 — Архангельский военно-пересыльный пункт;

команда № 884 — Вологодский военно-пересыльный пункт.

Назначение запасных частей, механизм их комплектования и отправки из этих частей пополнений на фронт были определены «Положением о запасных частях военного времени сухопутных войск (вышло до 1 августа 1941 года)» Генерального Штаба Красной Армии. Вот выдержки из этого Положения:

*А. Назначение запасных частей*

*1. Запасные части формируются в военное время для всех родов войск и имеют назначением:*

*а) подготовку личного и конского состава для пополнения убыли в войсковых частях, как на фронте, так и внутри страны;*

*б) подготовку выделенных по нарядам Мобилизационного управления Генерального штаба Красной Армии кандидатов для укомплектования военных училищ из лиц с высшим и средним образованием или с подготовкой, удовлетворяющей требованиям поступления в военные училища;*

*в) развертывание новых войсковых частей и соединений.*

*Г. Комплектование запасных частей:*

*13. Личный состав запасных частей делится на:*

*а) постоянный состав, предназначенный для боевой подготовки и обслуживания переменного состава и*

*б) переменный состав, подготавливаемый к укомплектованию действующих частей.*

*15. В военное время комплектование запасных частей личным составом производится:*

*а) постоянным составом (начальствующим и рядовым):*

*— эвакуированными с фронта,*

*— призванными из запаса,*

*— назначенными из частей действующей армии или строевых частей, расположенных в тылу,*

*— начсоставом, выпускаемым из курсов усовершенствования;*

*Примечание: Младший командный состав, кроме того, пополняется прошедшими курс обучения в учебных подразделениях запасных частей.*

*б) переменным составом:*

*1) начальствующим старшим и средним:*

*— эвакуированными с фронта,*

*— призванными из запаса,*

*— выпускаемыми из военных училищ и*

*— начсоставом, выпускаемым из курсов усовершенствования;*

*2) младшим начальствующим составом:*

*— призванными из запаса,*

*— выздоравливающими и подлежащими возвращения в действующие части,*

*— подготавливаемыми в учебных подразделениях запасной части;*



3) *рядовым составом:*

— *призванными по очередным призывам,*

— *выздоровливающими, подлежащими возвращению на фронт;*

4) *конским составом, поступающим по мобилизации в порядке поставок из народного хозяйства, от ремонтных комиссий и конских заводов;*

5) *боевыми и транспортными машинами, поступающими с заводов или из автобронетанковых складов; транспортными машинами и тракторами, поступающими по мобилизации из народного хозяйства;*

6) *учебные подразделения запасных частей укомплектовываются переменным составом, в первую очередь из числа призванных из запаса, прошедших обучение в мирное время, в спецчасти направлять имеющих общеобразовательную подготовку не ниже 6—7 классов.*

*Ж. Отправка пополнения в действующие части из запасных частей*

22. *Призыв в тыловые запасные части и пополнение полевых войск в военное время производится по следующей схеме:*

*а) заявки на покрытие убыли штабом фронта (отдельной армии) представляются в Генеральный Штаб Красной Армии. Генеральный Штаб Красной Армии на основе заявок штаба фронта дают наряды штабам военных округов на отправку пополнения для покрытия убыли;*

*б) тыловые запасные части на основе наряда штаба округа формируют маршевые подразделения из числа обученных и направляют их в армейские запасные полки;*

*в) армейские запасные полки по нарядам штаба армии или штаба корпуса (если армейские полки подчинены корпусу) направляют пополнение в войска;*

*г) доукомплектование тыловых запасных частей производится штабом округа по нарядам Мобилизационного Управления.*

*Начальник Генерального Штаба Красной Армии  
Генерал армии Жуков*

Штат запасного полка в начале войны (№04/161) состоял из учебного батальона, 4 стрелковых батальонов, батальона выздоравливающих, батальона приёмника-распределителя, роты связи, минометной роты, батареи 45 мм пушек, взвода ПВО.

19 января 1942 года запасные полки переходят на новый штат №04/816. Он состоит из 2 учебных батальонов, 3 стрелковых батальонов, 1 минометного батальона, 1 пулеметного батальона, батареи 45 мм пушек. Перестаёт существовать рота связи, а батальон выздоравливающих выделяется, как самостоятельная единица.

Самими первыми к июлю 1941 года в Вологодской области были сформированы 34 и 68 ЗСП.



**34 запасной стрелковый полк** создан 23 июня 1941 года на базе 399 стрелкового полка 111 стрелковой дивизии, дислоцировавшегося в военном городке СК-6, который на 7 день войны выбывает в Действующую Красную Армию. С этого времени казармы, оборудование, учебное оружие, учебные пособия переходят в пользование 34 ЗСП, на базе которых и зарождаются службы полка и отделы штаба.

Ещё за несколько дней до прибытия командования, в 399 стрелковый полк начали поступать офицеры для комплектования штата 34 ЗСП из военкоматов Вологодской области. В большом количестве по мобилизации поступает личный состав. На территории военного городка перестает хватать места для размещения полка. Приходится подыскивать дополнительные помещения, поэтому 2-й стрелковый батальон размещается в Новодевичьем монастыре (так в документе), расположенном на Краснофлотской набережной г. Вологды. В здании педагогического института г. Вологды размещается 1-й стрелковый батальон, клуб КОР занимает 3 стрелковый батальон полка. Средний комсостав полка размещается в начальной школе на улице Свободы.

Вот воспоминания о бытовых условиях того времени лейтенанта Маркова, начальника эшелонов полка: «Помещение монастыря, в котором располагался батальон, было тесным. Нары отсутствовали. Личный состав батальона спал под открытым небом, не было ни столовой, ни кухни, пищу приготавливали на открытом воздухе в котлах. Однако, пища была хорошая, и я не слышал ни разу жалоб на её недостачу или некачественное приготовление». (ЦАМО: фонд 34 ЗСП, опись 601564, дело 1, «Исторический формуляр»).

В августе 1941 года все стрелковые батальоны полка переезжает на Льнострой. Воспоминания лейтенанта Маркова: «Здесь, на Льнострое бойцы уже спали на нарах, но условия боевой учёбы почти совершенно отсутствовали. Бойцы строили столовую кухню, не было посуды, не хватало котелков. Баня была в городе, и мыться ходили за 3 км. Однако, твёрдый распорядок дня уже существовал. Для занятий по боевой подготовке, кроме модельных винтовок и ручного пулемёта, в роте ничего не было». (ЦАМО: фонд 34 ЗСП, опись 601564, дело 1, «Исторический формуляр»).

Командованием полка организуется и срочно форсируется строительство штаба полка в городке СК-6, одновременно строятся землянки для личного состава подразделений. К середине марта (13.03.42 г.) полк со всеми подразделениями и штабом перемещается к своим учебным батальонам в военный городок СК-6.

Красноармеец 2-го батальона Алексеев вспоминал: «Мы не знали тогда усталости и неудобства, с 7 до 19 часов. Занимались мы работой и учёбой. Кроме того, два часа в день посвящались политической подготовке. После учёбы, по ночам, мы строили нары, кухню, столовую, возили лес,

приводили в порядок наш городок. Но даже мы поражались неутомимости наших командиров. Ведь личный состав нашей 4 роты достигал 1200 человек. Командиры по 10—12 часов занимались нашим обучением, участвовали в работах по благоустройству городка, давали советы, отвечали на вопросы бойцов, на ходу устраняли недостатки. А сколько трудов они вкладывали в подготовку к завтрашним занятиям». (ЦАМО: фонд 34 ЗСП, опись 601564, дело 1, «Исторический формуляр»).



Продовольствие для питания личного состава доставлялось по нарядам бригады из склада НКО № 870, овощи заготавливались в районах области централизованно — через областную и районную систему райпотребсоюзов и райпищеторгов. Вес дневного пайка полка периода наибольшей его численности (1941 год) достигал 36 тонн. Однако, несмотря на это, перебоев в снабжении питанием за всё время существования части не наблюдалось. Воспоминания командира 2-го стрелкового батальона капитана Оболенского: «При столовых в лето 1942 года были организованы «американки». Они представляли из себя столы до 120 см. высотой, без лавок и на открытом воздухе. Бойцы приходили, стоя кушали и, таким образом, выдерживали распорядок дня. Этим, вместе с тем, увеличивалась пропускная способность столовых». (ЦАМО: фонд 34 ЗСП, опись 601564, дело 1, «Исторический формуляр»).

Начиная с 22 июля 1941 года для проведения стрельб личного состава, организуется полигонная команда, которая приступает к оборудованию

стрельбища. Начальником стрельбища назначается старший сержант Юдин. На площади, заросшей мелкими кустарниками, в 1 км восточнее Военного городка, в течение 24—27 июля красноармейцами 1-го стрелкового батальона вырубается кустарник на территории 100 метров. Для изготовления мишеней используется фанера от ящиков на складах продовольственно-фуражного и вещевого снабжения.

Первое время на стрельбище не было ни блиндажей, ни вышек для оцепления, в результате чего, в начале августа был ранен красноармеец, стоявший в оцеплении. Этот несчастный случай послужил толчком к скорейшему сооружению укрытий в виде блиндажей, вышек оцепления и дальнейшей расчистке территории полигона. 6 октября 1941 года на создание мишенного парка поступила фанера в количестве 1200 листов фанеры, которой, благодаря очень экономному её использованию со стороны начальника стрельбища Юдина, хватило до середины 1943 года.

**68 запасной стрелковый полк** был развернут в г. Грязовец Вологодской области на базе 532 стрелкового полка 111 стрелковой дивизии, убывшего 29 июня 1941 года на фронт. После отъезда 532 стрелкового полка, в распоряжении 68 ЗСП перешел весь его городок. Первоначально был укомплектован штаб полка, а затем началось формирование подразделений. Командный состав был расквартирован в городе и питался в столовой комсостава от «Военторга». С 1 июля 1941 года начали прибывать бойцы из местных РВК по мобилизации. В течение нескольких дней поступило более 10000 чел. Нужно было их срочно разместить, организовать питание, обмундировать, оформить документацию и подготовить к отправке на фронт. Помещения не были приспособлены, к тому же не вмещали всего контингента. Началось переоборудование имеющихся помещений и поиск новых. Столовая, имеющаяся в распоряжении полка, была рассчитана только на 120 человек. Кухня была организована вне помещения. Варили пищу в котлах, установленных на титанах под открытым небом. Продукты получали со складов «Заготзерно» и частично из Вологды со складов НКЮ. Очень остро вопрос стоял с водой. Водопровода в Грязовце не было. Воду приходилось возить поездом из г. Вологды. Обмундирование личного состава производилось прямо на плацу. Здесь стояли автомашины, и работники службы вещевого снабжения тут же выдавали обмундирование и подгоняли его по росту.

До войны в военном городке, где разместился полк, были курсы усовершенствования командного состава. В летнее время, когда курсы выезжали в лагеря, в городке располагалась команда охраны. Постройки города были выстроены в 1914 году по типу временных барачков для военнопленных и не ремонтировались капитально с момента постройки. На момент организации части имелось 5 казарм, вместимостью 300 человек каждая, столовая на 120 человек, казарма, переоборудованная под красный уголок

*Схема Военного городка № 1 и развитие его по годам с 1941 по 1944 год.*



Схема военного городка 68 ЭСП



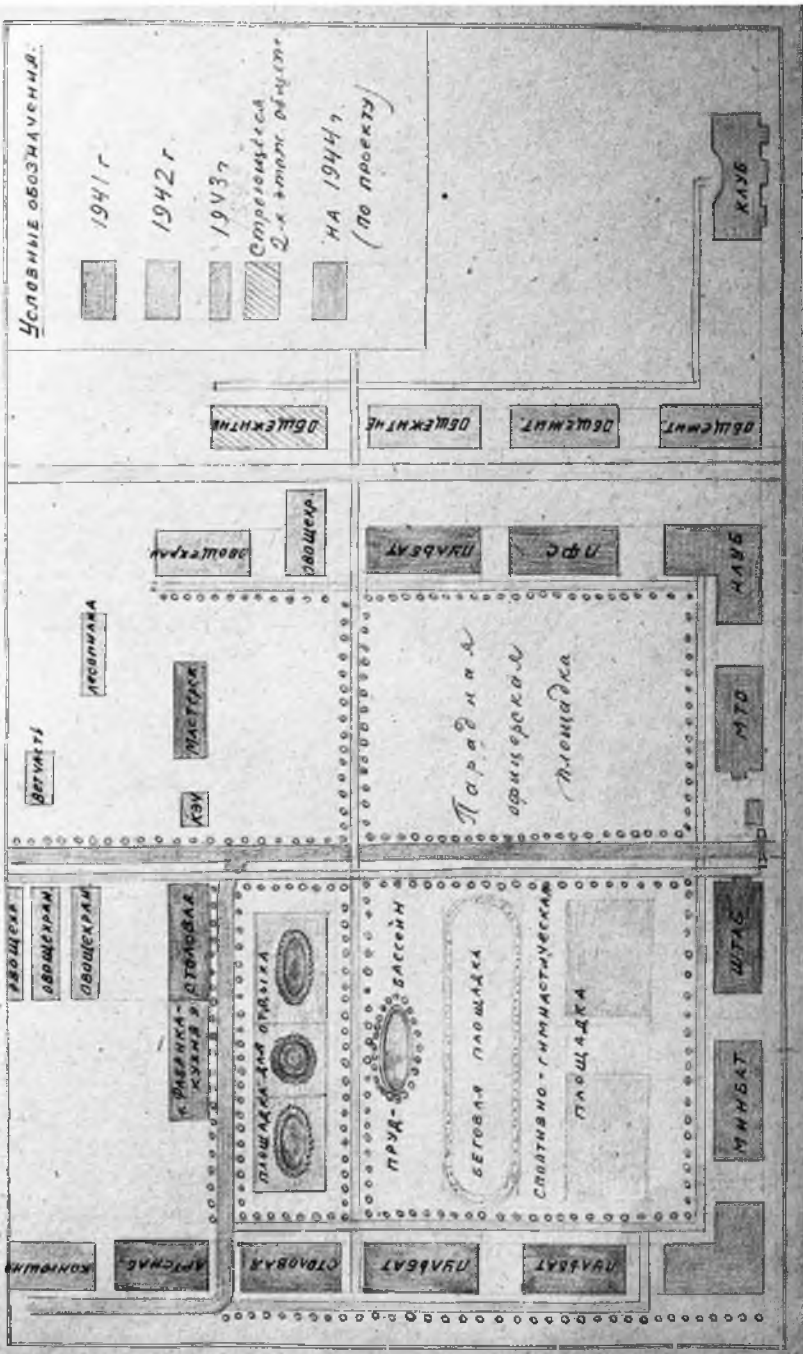

с библиотекой, казарма, приспособленная под штаб, и на ул. Первомайской имелась казарма на 300 человек. Конечно, это не могло обеспечить потребности полка, так как его состав доходил до 10000 человек и более. Так как в помещениях невозможно было разместить весь личный состав, часть людей располагалась в палатках. Решением Заседания Грязовецкого Райисполкома полку было передано 18 зданий, вместимостью до 4500 человек. Но и этого было недостаточно. К тому же полученные здания необходимо было приспособить под казармы. В них не было ни нар, ни форточек, ни умывальников, ни сушилок. Из хозяйственных помещений полк имел склад продовольственно-фуражного снабжения, склад вещевого снабжения, требующий капитального ремонта, земляное овощехранилище на 50 тонн, склад боеприпасов, помещение гаража на две машины.

Кроме нехватки помещений для размещения прибывающего в большом количестве личного состава на начальном этапе для проведения занятий по боевой подготовке в полках бригады было недостаточно учебного оружия, инженерных и противохимических средств, наглядных и учебных пособий и плакатов.

Люди прибывали разных возрастов, включая и 1922 год рождения, с различной военной подготовкой, среди них много было и совершенно необученных в военном деле.

Приказы Округа и указания бригады обязывали срочно формировать маршевые батальоны и роты. Одновременно нужно было отправлять людей на фронт, обученных в военном деле. Поскольку программ скоростного обучения не было, а срок пребывания людей в полках для формирования и отправки на фронт составлял 5—6 дней, то командование полков предоставило право командирам батальонов самостоятельно подбирать темы для подготовки личного состава. В первую очередь, это были темы по огневой подготовке, по изучению материальной части винтовки, РПД, ППШ и изучению гранат.

Все силы были направлены на быстрее формирование маршевых батальонов и рот, на своевременную отправку их в Действующую Армию, а вопросы боевой подготовки в тот период были отнесены на второй план.

Отправка первых формирований проходила в исключительно напряженное время.

Уже 11 июля 1941 года из Вологды были отправлены первые 10 маршевых батальонов №№ 311—320 эшелонами №№ 6/403, 6/403а, 6/404, 6/405 и 6/406. По пять батальонов из 34 и 68 ЗСП. 13 июля они прибыли в 8 Армию Северо-Западного фронта. Батальоны №№ 311—318 пополнили 10 стрелковую дивизию, № 319 и № 320—11 стрелковую дивизию.

Маршевое подразделение — временно сформированное подразделение, (рота, батарея, батальон), которое направлялось маршем из запасных

частей (соединений) на фронт для пополнения (доукомплектования) частей и соединений Действующей Армии.

До 5 сентября 1941 года основной маршевой единицей были маршевые батальоны, численность которых составляла 1000 чел.

### Штатный расчет маршевого батальона

| Наименование ВУС                   | Количество людей    |         |
|------------------------------------|---------------------|---------|
|                                    | Младшего начсостава | Рядовых |
| Стрелки, ВУС 1                     | 55                  | 500     |
| Пулеметчики, ВУС 2                 | 20                  | 100     |
| Минометчики, ВУС 5                 | 3                   | 30      |
| Артиллеристы м/к артиллерии, ВУС 6 | 2                   | 30      |
| Артиллеристы, ВУС 7,10             | 20                  | 120     |
| Саперы, ВУС 21                     | 2                   | 20      |
| Связисты, ВУС 48                   | 10                  | 60      |
| Прочих спец., ВУС 126, 128 и др.   | 3                   | 20      |
| ИТОГО:                             | 115                 | 880     |

Кроме того в каждый батальон выделяется не менее 5 человек начсостава на должности командира батальона и командиров рот.

*Начальник 1 Отдела Мобилизационного  
Управления Генштаба КА: подполковник Бочков.  
27.06.1941.*

*ЦАМО: фонд ГУФ № 56, опись 12236, дело 7, лист 4.*

С 5 сентября 1941 года основной единицей становится маршевая рота.  
«Приказ о порядке отправки пополнения в действующую армию № 0339 от 5 сентября 1941 года.

*Ввиду явной нецелесообразности посылки пополнения большими группами, вроде маршевых батальонов, приказываю:*

*1. Впредь отправку пополнения маршевыми батальонами прекратить и отправлять пополнения маршевыми ротами с тем, чтобы каждая маршевая рота, кроме командира, сопровождалась комиссаром роты.*

*Народный комиссар обороны И. Сталин». РГВА: фонд 4, опись 11, дело 65, лист 473.*



Численность маршевых рот составляла (см. Примечание):

Стрелковая рота — 254 человека.

Артиллерийская батарея — 198 человек.

Пулеметная рота — 112/142 человека (3 взвода/4 взвода).

Рота специалистов — 141 человек.

Рота истребителей танков — 144 человека. (4 взвода).

Кроме этого роты имели буквенные литеры:

«без литеры» — стрелковая рота

«П» — пулеметная рота (пулр),

«Т» — рота истребителей танков,

«М» — минометная рота (минр),

«Б» — маршевая батарейная рота (мбатр),

«О» (ноль) — маршевая рота специальная (мрс),

«без нолика» — маршевая рота обслуживающего состава (мрос).

«Г» — гвардейская маршевая рота

Пример:

0632 — маршевая рота специалистов № 632.

П/3944 — пулеметная рота № 3944

Г/0525 — гвардейская рота специалистов № 525

Каждой маршевой роте (батальону) присваивался свой уникальный неповторяющийся номер, и в воинском железнодорожном эшелоне, имеющем также свой номер, рота следовала на фронт. При прибытии рота сдавалась сопровождающими ее командирами в армейское запасное подразделение, оттуда ее личный состав распределялся в боевые части. Факт отправки маршевой роты отражен в документах запасной части, военного округа и Главного Управления Формирования и укомплектования войск КА (ГУФ). Прибытие — в фонде Главного Управления Формирования и укомплектования войск КА и фондах полевых управлений армий, в которые поступили эти роты.

Таким образом, зная номер маршевой роты, мы можем проследить, куда попал ее личный состав (см. Примечание).

Если в стрелковых батальонах происходило быстрое, короткое по времени (до двух недель) обучение прошедших уже воинскую службу красноармейцев, формирование из них маршевых рот и отправка на фронт, то задача подготовки необученного пополнения ложилась на учебные батальоны полков. Они комплектуются уже в июле 1941 года. Учебный батальон насчитывал до 900 человек личного состава и состоял из 6 рот: 3-х стрелковых, миномётной, пулемётной и так называемой кандидатской роты (нештатной, предназначенной для подбора кандидатов в пехотные училища). Набор в учебные батальоны происходил из числа наиболее развитых и здоровых красноармейцев.



Первое время курсанты занимались по программе, разработанной в самой бригаде на основе указаний «Программы курсантов стрелковых подразделений» с двумя периодами обучения: 3 и 6 месяцев. Батальоны же разрабатывали понедельные тематические планы. Проведение учебного процесса осложнялось еще и тем, что средний комсостав, прибывший почти на 100% из запаса, не имел практического опыта в военном деле, а подчас плохо знал и основные вопросы военной подготовки. Большую роль в поднятии качества учёбы сыграло прибытие в полки в конце августа 1941 года курсантов Лепельского (г. Череповец) и Пуховичского (г. Великий Устюг) пехотных училищ.

На первых порах острая потребность в пополнениях для Действующей Армии приводила к тому, что, при получении нарядов на отправку, отправлялись и только что скомплектованные курсантские подразделения. Приходилось производить новый набор в учебные батальоны, который, в случае нехватки личного состава в стрелковых батальонах, также уезжал, как маршевый. Так в 34 ЗСП за 6 месяцев 1941 года учебный батальон таким образом отправил на фронт до 3500 красноармейцев. Кроме этого из этого же полка 20 октября 1941 года около 500 человек, окончивших 3-х месячную программу курсантов, с присвоенными званиями младших командиров были высланы на фронт. Отправка происходила через стрелковые батальоны.

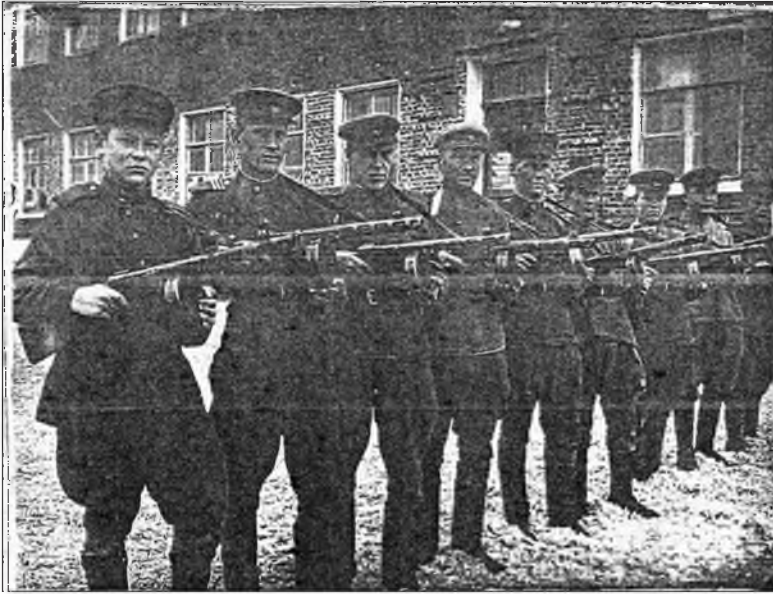

Вот как описывал лейтенант Врублевский, командир взвода пулеметной роты учебного батальона 34 ЗСП, события того времени.

«Количественный состав роты в 1941 году состоял из 120—150 человек. Обучение шло по 3-х месячной программе военного времени, которая была введена в полку и батальоне с сентября месяца 1941 года. Учебными пособиями батальон был обеспечен недостаточно, отсутствовали плакаты, не было военных уголков, чрезвычайно мало было оружия. В стрелковых ротах было всего по 20—25 боевых и по 10 учебных винтовок на роту. В нашей пулроте кроме того были два станковых пулемёта. Для выхода из создавшегося положения создаётся группа курсантов, которая занялась изготовлением деревянных макетов винтовок и пулемётов. К сентябрю месяцу каждый курсант имел свою винтовку. Занимались по 10 часов в сутки с перерывом на обед в 1 час. Обязательными являлись 2 часа санподготовки и 45 минут личного времени. Мёртвого часа мы тогда не имели, поднимаясь в 6.00 с отбоем в 23 часа». (ЦАМО: фонд 34 ЗСП, опись 601564, дело 1, «Исторический формуляр»).

Численность постоянного состава полков бригады составляла в разные периоды от 2 до 3 тысяч человек, переменного состава — в среднем от 15 до 20 тысяч человек, в том числе в учебных батальонах — от 2 до 4 тысяч. Максимальное количество переменного состава, согласно «Историческому формуляру 29 ЗСБр», пришлось на 5 октября 1941 года — 38723 человека, из них средний и младший комсостав — 4952.

Всего за 1941 год, с июля по декабрь, бригада отправила на фронт 34 маршевых батальона и 146 маршевых рот, спецрот и батарей общей численностью 67616 человек.

В связи с тяжелым положением на фронтах в августе 1941 года на основании Постановления Государственного Комитета Оборона была объявлена мобилизация военнообязанных 1904—1890 годов рождения и призывников 1922—1923 годов рождения. Так в 34 ЗСП первая партия призывников 1923 года рождения поступает с 29 ноября по 8 декабря 1941 года из РВК Вологодской области в количестве 1566 человек. Обучение этого контингента необходимо было начинать с нуля, так как они не служили в армии ранее и не имели никакой военной подготовки. Одновременно поступают и военнообязанные старших возрастов — вплоть до 45 летнего возраста, прибывают крупные партии из числа освобождённых из исправительно-трудовых лагерей. В зависимости от степени подготовки обучение в тот период проходило со следующими сроками: прошедшее обучение в территориальных частях, срок обучения две недели, вневойсковики — один месяц, совершенно необученные — двухмесячная программа обучения. По данным бригады того времени формирование маршевых рот с начала 1942 года по май месяц 1942 года носило почти непрерывный характер, марши уходили чуть ли не каждый день. Так, например, первый стрелковый батальон 34 ЗСП в феврале месяце 1942 года получает специальное задание о срочном формировании 10 маршевых рот для кавалерийской бригады из призывников 1923 года рождения в общем количестве 2500 человек.

Бывший командир 1 стрелкового батальона старший лейтенант Плискун, так рассказывает об этих днях: «Вечером 11 февраля 1942 года приехал в полк полковник Фейгин (комиссар 29 бригады) с приказом — в течение 5 дней принять, одеть и сформировать 10 рот. Задача сложная и громоздкая, так как призывники только начали поступать. В течение 12—13 февраля народ в основном собрался, помещение же одно и разместить всех на нарах было невозможно.

Командиры, старшины не знали в лицо бойцов своих подразделений, царила неразбериха. Кто кого будет одевать, кого и куда вписывать, кого кормить? Тогда я решаю просто. Вывожу все подразделения на площадь, разбиваю по 250 человек в каждой роте, устанавливаю свой отличительный знак. Одна рота отпускает у шапок уши, другая носит вещмешки за спиной, у третьей — зелёные рукавицы, у четвёртой — на шинели брючные ремни и т.д. Обмундировывал на воздухе. Кстати, было не очень холодно. К указанному сроку все 10 рот, одетые, осмотренные врачом, прошедшие баню, с требуемой документацией были готовы к отправке, за что я и получаю благодарность от командира полка и от командира бригады». (ЦАМО: фонд 34 ЗСП, опись 601 564, дело 1, «Исторический формуляр»).

Со второй половины 1942 года начинается плановое обучение красноармейцев 1923, 1924 годов рождения, с 1943 года — 1925, с 1944 года — 1926.

Сроки обучения увеличиваются: пополнение 1923 года рождения находилось в полку 3 месяца, 1924 года — 4 месяца, а с 1925 года — 6 месяцев. Полки постепенно перерождаются в кадровые, где уже нормально проходит боевая и политическая учеба. В программу обучения входят практические стрельбы, занятия по тактической, огневой, строевой, топографической подготовкам, по уставам, рукопашному бою.

Большое внимание начинает уделяться приближению учёбы к боевой обстановке. С лета 1942 года применяются выходы подразделений, маршевых рот в поле с тактическими учениями и боевыми стрельбами, совершение длительных маршей с постановкой боевых задач. Идет обучение технике ближнего боя, боя в ходах сообщения и окопах, действиями по захвату ДЗОТов противника.

Постепенно улучшается ситуация с учебными пособиями и вооружением. Бригада нарабатывает свою материально-техническую базу. Так на 1 января 1942 года она имеет уже: учебных винтовок со штыками — 4034 штук, учебных пулеметов: ручных — 184 штук, станковых — 59 штук, 45 мм пушек — 39 штук, 82 мм минометов — 14 штук, 50 мм минометов — 36 штук, лопат малых — 14082 штук, раций — 54 штук, телефонных аппаратов — 316 штук, противогазов — 54353 штук. В распоряжении бригады 40 грузовиков, 527 парных конных повозок. Вещевого имущества: шинелей — 39833, обуви — 87993 пары, гимнастерки — 109356, шаровары — 114399, нателное белье — 140943 рубах, 134644 кальсон.

Меняется в лучшую сторону и положение с помещениями для размещения подразделений бригады и с обеспечением их необходимым минимумом жилищно-бытовых условий. Строительные работы и работы по переустройству помещений в основном проводятся силами личного состава полков.

Так в 34 ЗСП для увеличения казарменной площади производится переоборудование казарм, площадь которых с 2926 кв. м. в 1941 году возрастает до 4403 кв. м. в 1942 году. Количество землянок под казармы с 1044 кв. м. в 1941 году увеличивается до 2044 кв. м. в 1942 году. Учебные батальоны имеют отдельные казармы — высокие, светлые, с двумя ярусами нар. 1-й стрелковый батальон, пулемётный батальон, миномётный батальон располагаются также в казармах. 2-й и 3-й стрелковые батальоны размещаются в землянках. Специальные помещения оборудуются для размещения штабов батальонов и канцелярии рот. Для партийно-массовой работы почти во всех батальонах организованы Ленинские комнаты. В некоторых батальонах создаются небольшие общежития для комсостава. В наиболее трудные периоды формирования, полком используется под жилищно-казарменный фонд землянки овощехранилища, расположенные вблизи селения Прилуки.

Для улучшения продовольственной базы полков весной 1942 года организуются свои подсобные хозяйства. Хозяйство 34 ЗСП находилось на землях колхозов Кубиноозерского (ныне Вологодского) района, в 47 км



от Вологды. Весенний сев проводился полностью сельскохозяйственным инвентарём прилегающих колхозов. Рабочая сила привлекалась из подразделений полка за счёт имеющихся нестроевых. Тяговая сила — лошади была также своя. За 1942 год было собрано: картофеля — 48,8 тонн, капусты — 60,1 тонн, свеклы — 7,1 тонн, прочих овощей — 8,8 тонн.

68-му ЗСП Грязовецкий Райсполком выделил земельный участок у дер. Никоново площадью 40 гектар для организации подсобного хозяйства. В 1942 году с 40 гектаров было собрано овощей 65 тонн, в 1943 году с 55 гектаров было собрано овощей 214 тонн и зерновых культур — овса, ячменя 17 тонн. На 1 января 1943 года подсобное хозяйство имело кроме этого 13 свиней. В апреле 1943 года было приобретено 7 коров, 2 лошади, свиней 22 штуки, овец 6 штук.

Подсобные хозяйства полков развивались и в последующие годы и оказали большое подспорье в улучшении питания личного состава.

Одновременно в подразделениях бригады налаживается клубная работа, работа библиотек и выпуск стенной печати, ставившие своей целью воспитание личного состава и поднятие его боевого духа. Так в 34 ЗСП из разных частей гарнизона была получена киноаппаратура, смонтирована и уже в первых числах июля 1941 года началась демонстрация кинокартин в одном из недостроенных зданий. С сентября 1941 года кино становится передвижным, и демонстрация кинофильмов проводится непосредственно в подразделениях полка, вплоть до открытия красноармейского клуба в переоборудованном помещении овощехранилища (март 1942 года). Ежедневно демонстрировалось 2—3 сеанса. На экране прошли многократно наиболее







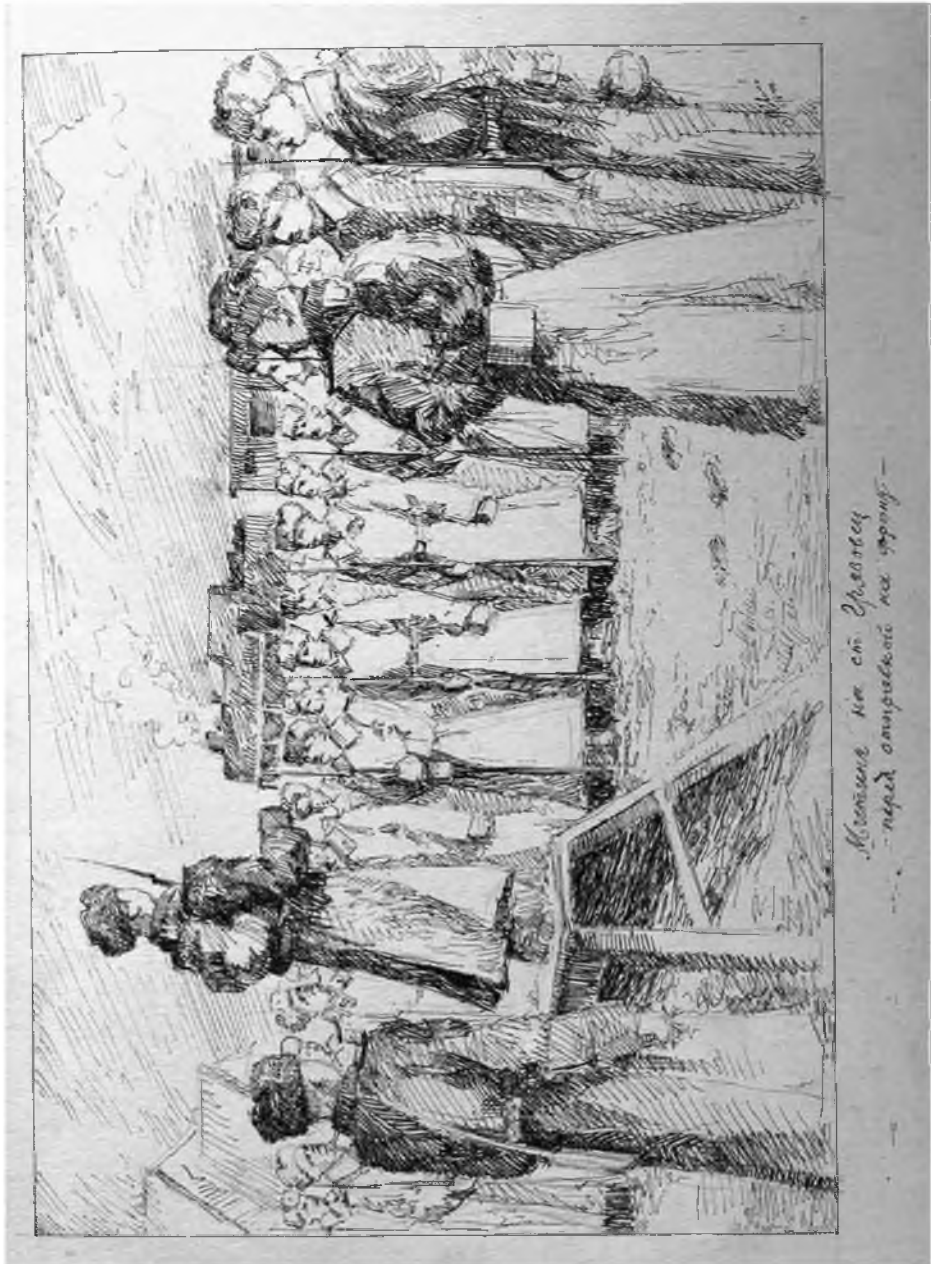

Момента на сн. Успотек  
— перед компютери на работи —

популярные старые фильмы: «Александр Невский», «Волга-Волга», «Мы из Кронштадта», «Валерий Чкалов», «Щорс», «Чапаев» и др. Вместе с тем должное место занял и показ новых фильмов, кинохроник, выпущенных уже в период Великой Отечественной войны. Просмотр кинофильмов проходил при переполненном зале. В 1941 году в 34 ЗСП было проведено 235 сеансов, которые просмотрели 117500 человек, в 1942 году — 602 сеанса, 301000 человек, в 1943 году — 649 сеансов, 324500 человек.

Необходимо отметить, как происходила отправка маршевых рот на фронт и сдача их по прибытию. Перед отправкой сформированная маршевая рота сдавалась ее командиру по именному списку. Проверялось обмундирование, вооружение. Составлялся акт приема-передачи, в котором отражалось, какое обучение прошел личный состав, какое материальное обеспечение и вооружение получил. Люди отправлялись на станцию погрузки после приёмки вагонов представителями полка. По прибытии на место назначения начальник эшелона сдавал людей по списку с персональным вызовом каждого, для исключения возможности отставания в пути следования. Сдача-приём людей оформлялся актом по установленной форме. Фактором улучшения боевой подготовки маршевиков явилось введение в 1943 году проверки их знаний со стороны приемщиков, что в 1941—42 годах не всегда отмечалось. Это заставляло учитывать замечания принимающей стороны. После сдачи роты сопровождающие ее командир и комиссар возвращались назад в запасной полк. С ротой оставались лишь командиры взводов. «...Свои поездки я начал с октября 1941 года. Сначала ездил командиром роты, а с февраля 1942 года — начальником эшелона. Сделав всего 38 поездок, отправив 43000 человек. Побывал с пополнением на всех участках, начиная Мурманском и кончая Сталинградом», — это воспоминания лейтенанта Маркова из 34 ЗСП. (ЦАМО: фонд 34 ЗСП, опись 601564, дело 1, «Исторический формуляр»).

Так как через Вологодскую область проходила Северная железная дорога, выходящая на г. Ленинград и на север страны, по ней маршевые подразделения, сформированные и отправленные из 29 ЗСБр, в большинстве своем попадали на Ленинградский, Волховский и Карельский фронты.

Всего за время Великой Отечественной войны 29 запасная стрелковая бригада обучила, сформировала и направила на фронт 1184 маршевые единицы (батальоны и роты) численностью 304096 человек. Кроме этого 155170 человек были выделены для формирования новых частей, для пополнения частей, нуждающихся в доукомплектовании, для военных учебных заведений. Итого с июня 1941 года по май 1945 года бригада отправила для Красной Армии 459266 военнослужащих переменного состава. Большая часть из них были уроженцы Вологодской области, а также Архангельской, Ленинградской, Новгородской, Кировской областей, Коми АССР.

В 1944 году, согласно Указу Президиума Верховного Совета СССР, полкам бригады были вручены полковые Красные знамена. Знамена вручал

член Военного Совета АрхВО генерал-майор Чумаков: 11 февраля — 34 ЗСП, 27 апреля — 68 ЗСП.

16 мая 1944 года в соответствии с Приказом НКО №7129 запасная стрелковая бригада переименована в 29 запасную стрелковую дивизию.

7 января 1946 года на основании Директивы Генштаба КА №орг/2/1374 она была расформирована.

Тысячи красноармейцев и сержантов, обученных в 29 ЗСБр, смело и мужественно дрались на фронтах Великой Отечественной войны, приближая Победу. И в этой Победе, безусловно, есть большой и весомый вклад и 29 запасной стрелковой бригады.

## Отправка маршевых подразделений из 29 ЗСБР в 1941-1945 годах

| Дата отправки            | Кол-во человек, отправленных в составе маршевых единиц | Кол-во человек, направленных на формирование новых частей, в другие части, в ВУЗы и на курсы, в народное хозяйство и др. | Кол-во отправленных маршевых единиц (батальонов, рот, спецрот) |
|--------------------------|--|--|--|
| Июль 1941                | 10000  | 8806   | 10   |
| Август 1941              | 24368  | 100  | 24   |
| Сентябрь 1941            | 11116  | 1964   | 45   |
| Октябрь 1941             | 15082  |  | 69   |
| Ноябрь 1941              | 5385   | 314  | 25   |
| Декабрь 1941             | 1665   | 1092   | 7  |
| <b>Итого за 1941 год</b> | <b>67616</b>   | <b>12276</b>   | <b>180</b>   |
| Январь 1942              | 12793  | 9771   | 55   |
| Февраль 1942             | 8882   | 2585   | 42   |
| Март 1942                | 8900   | 1809   | 48   |
| Апрель 1942              | 12921  |  | 55   |
| Май 1942                 | 16014  | 1778   | 81   |
| Июнь 1942                | 9254   | 1450   | 39   |
| Июль 1942                | 8295   | 6515   | 37   |
| Август 1942              | 5040   | 5842   | 22   |
| Сентябрь 1942            | 6492   | 5571   | 31   |
| Октябрь 1942             | 5121   | 2124   | 14   |
| Ноябрь 1942              | 4252   | 3013   | 16   |

|   |               |               |             |
|---|---------------|---------------|-------------|
| Декабрь 1942                            | 6762          | 2432          | 34          |
| <b>Итого за 1942 год</b>                | <b>104726</b> | <b>42890</b>  | <b>474</b>  |
| Январь 1943                             | 5215          | 4352          | 24          |
| Февраль 1943                            | 14066         | 4617          | 29          |
| Март 1943                               | 5430          | 3130          | 11          |
| Апрель 1943                             | 10065         | 5535          | 21          |
| Май 1943                                | 4775          | 6370          | 15          |
| Июнь 1943                               | 4772          | 3687          | 23          |
| Июль 1943                               | 1662          | 2994          | 12          |
| Август 1943                             | 8452          | 489           | 41          |
| Сентябрь 1943                           | 3975          | 1531          | 22          |
| Октябрь 1943                            | 4255          | 2286          | 20          |
| Ноябрь 1943                             | 2888          | 2224          | 13          |
| Декабрь 1943                            | 3976          | 7253          | 10          |
| <b>Итого за 1943 год</b>                | <b>69531</b>  | <b>44468</b>  | <b>241</b>  |
| Январь 1944                             | 2966          | 4570          | 16          |
| Февраль 1944                            | 2156          | 2919          | 12          |
| Март 1944                               | 3055          | 3130          | 14          |
| Апрель 1944                             | 3334          | 4517          | 16          |
| Май 1944                                | 8327          | 5961          | 40          |
| Июнь 1944                               | 3051          | 4092          | 13          |
| Июль 1944                               | 3344          | 3399          | 19          |
| Август 1944                             | 3426          | 6127          | 16          |
| Сентябрь 1944                           | 12275         | 3814          | 61          |
| Октябрь 1944                            | 1743          | 1254          | 7           |
| Ноябрь 1944                             | 2110          | 2261          | 9           |
| Декабрь 1944                            | 4505          | 2167          | 17          |
| <b>Итого за 1944 год</b>                | <b>50292</b>  | <b>44211</b>  | <b>240</b>  |
| Январь 1945                             | 3370          | 2700          | 12          |
| Февраль 1945                            | 2494          | 2335          | 10          |
| Март 1945                               | 3695          | 1904          | 18          |
| Апрель 1945                             | 2372          | 4386          | 9           |
| <b>Итого за 1945 год (по май)</b>       | <b>11931</b>  | <b>11325</b>  | <b>49</b>   |
| <b>Всего по май 1945 года</b>           | <b>304096</b> | <b>155170</b> | <b>1184</b> |
| <b>ВСЕГО отправлено личного состава</b> | <b>459266</b> |               |             |



Штаб батальона 34 ЗСП

Песня 34-го зап. стрелкового полка  
 Л. М. Вышинец  
 М. Я. Роткин

Смелее, товарищи, подем боевой  
 Путь, что в дни войны мы на боевом  
 Обладатскую выветили и для нас родину  
 34-го стрелкового полка

Смелее, товарищи, подем боевой  
 Путь, что в дни войны мы на боевом  
 Обладатскую выветили и для нас родину  
 34-го стрелкового полка

Пропоем: С товарищем по бое  
 С полуротой боевой  
 Путь, что в дни войны мы на боевом  
 Обладатскую выветили и для нас родину  
 34-го стрелкового полка

Смелее, товарищи, подем боевой  
 Путь, что в дни войны мы на боевом  
 Обладатскую выветили и для нас родину  
 34-го стрелкового полка

Мы воели громко, мы воели отважно  
 С врагом воели, враг отступил назад  
 И мы воевали с честной отвагой  
 За нашу Родину, за нашу славу

Пропоем: С товарищем по бое  
 С полуротой боевой  
 Путь, что в дни войны мы на боевом  
 Обладатскую выветили и для нас родину  
 34-го стрелкового полка

# ПРИЛОЖЕНИЯ

**Схема организации З/д зеп по штату № 04/161**  
с 23.7.41 по 19.1.42 г.

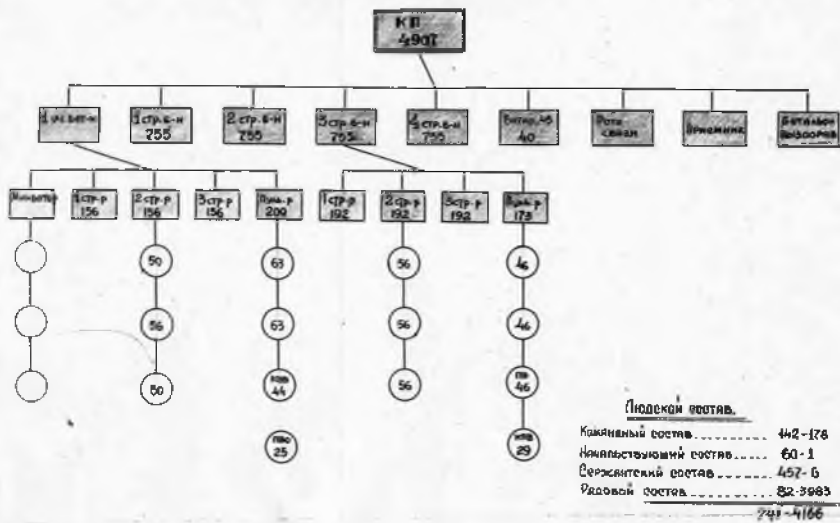

**Схема организации З/д зеп по штату № 04/816**  
с 19.1.42 по 2.7.42 г.

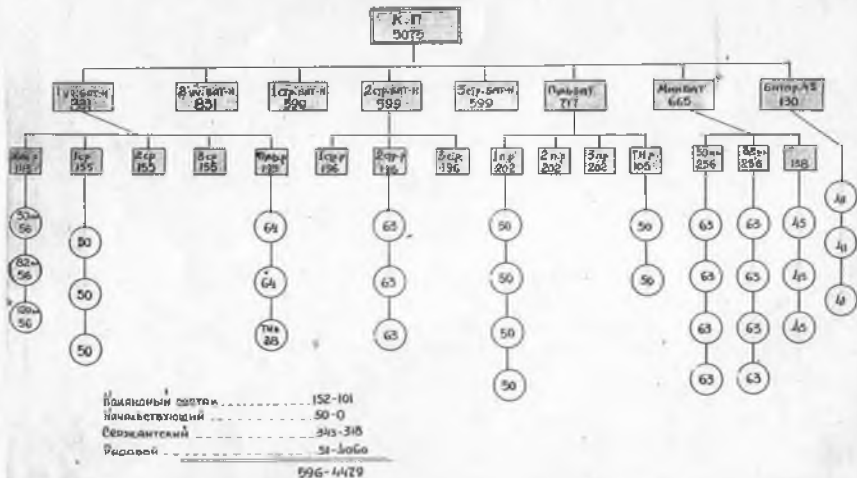



# Организация 54 авиационного полка по штату № 791 с 10 июля 1943 г.

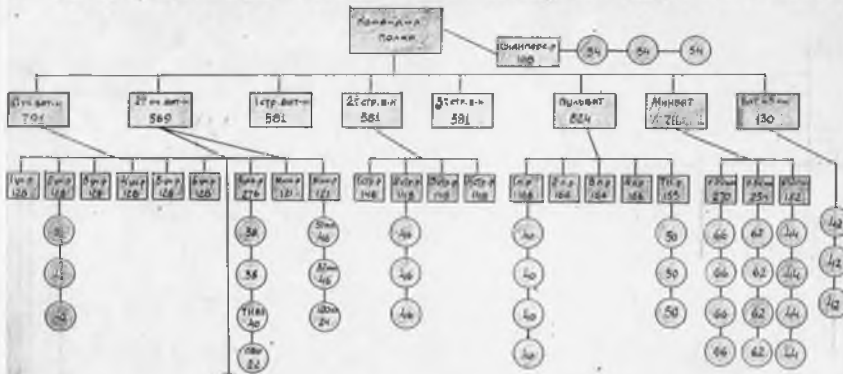

**Примечание:**  
 С 13-го апреля 43 г. штат 2-го взвода изменен  
 Пилоты - 3 взвода. Миноты 2 взвода 50мм и 2 взвода 82мм  
 Бат 100мм авр взвода, 2 взвода 125мм пушек.

Подполк состав:

|                    |          |
|--------------------|----------|
| Командный состав   | 134-168  |
| Технический состав | 60-0     |
| Воздушный состав   | 351-440  |
| Разной состав      | 82-3833  |
|                    | 607-4891 |

# Схема организации 54 авиационного полка по штату № 791 с 13 июля 1943 г.

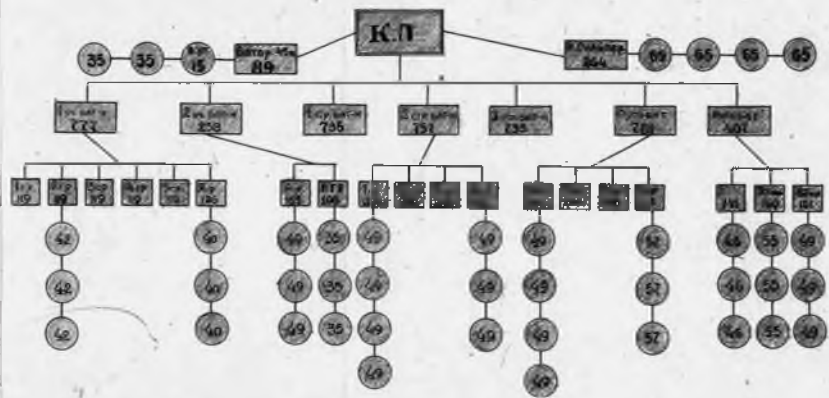

С 2 декабря 1943 г. введены сбитые одновременно  
 исключены 5 ав. аппараты во 1 взвод с пилотом пилота.

"УТВЕРЖДАЮ"  
 З.А.М. НАРОДНОГО КОМИССАРА  
 ОБОРОНЫ СССР  
 РИВСКИЙ КОМИССАР I РАЙОНА

/В.ШАДЕНКО/

6 " сентября 1941 г.

ОБЪЕМ

Экз. №

7071  
 20

III

ИТАТНИИ РАСЧЕТ  
ТИПОВОИ МАРШЕВОИ СТРЕЛКОВОИ РОТЫ

Для сопровождения маршевой стрелковой роты:

Командир роты ..... 1  
 Военный Комиссар роты ..... 1

Итого: - 2

Командир и военный комиссар маршевой роты по сдаче роты возвращаются в запасный стрелковый полк.

Маршевая стрелковая рота.

|   |              | <u>Взятых.</u> | <u>Револьв.</u> |
|---|--------------|----------------|-----------------|
| Командиров взводов .....                        | 2            | -              | 2               |
| Командиров отделений .....                      | 12           | 12             | -               |
| Красноармейцев-стрелков .....                   | 148          | 148            | -               |
| Красноармейцев ручн. пулем .....                | 32           | 32             | -               |
| Командиров пуль. отделений/стен<br>ковши/ ..... | 3            | 3              | -               |
| Красноармейцев-пулемет .....                    | 30           | 30             | -               |
| Командиров миномет, стд. ....                   | 3            | 3 или          | -               |
| Красноармейцев-минометчиков 80мм                | 24           | 24             | кзр.<br>"-      |
| <b>И Т О Г О :</b>                              | <b>- 254</b> | <b>225</b>     | <b>2</b>        |
|   |              | <b>27 кзр.</b> |                 |

В том числе: Среднего состава.. 2  
 Младш. командиров .... 18  
 Красноармейцев ..... 234

ИТОГО: - 254 252 2

НАЧ. УЧР. ЗАПАСНОЕ ГЕНЕРАЛ-МАЙОР

/КРАСОВИЧЕНКО/

"УТВЕРЖАЮ"  
НАРОДНОГО КОМИССАРА  
ОБОРОНЫ СОЮЗА ССР  
КОСМИЧЕСКИЙ КОМИССАР I РАНГА

*6000*

СЕКРЕТНО

Экз. № 20

*6000*

6 /В. МАДЕНКО/

6 сентября 1941 г.

*100*

ИТАТИЧНИ РАСЧЕТ

ТИПОВОЙ МАРШЕВОЙ РОТЫ СПЕЦИАЛИСТОВ ДЛЯ СТРЕЛКОВОГО ПОЛКА

Для сопровождения маршевой роты:

Командир роты ..... I

Военный комиссар роты .. I

ИТОГО: - 2

Командир и военный комиссар маршевой роты по сдаче роты возвращаются в запасный стрелковый полк.

Маршевая рота специалистов для стрелкового полка.

|   |    | <u>Винтов. Револьв.</u> |   |
|---|----|-------------------------|---|
| Командиров паводе .....                         | 2  | -                       | 2 |
| Командиров орудий /45 мм/ .....                 | 2  | 2 кар. или<br>винтов.   | - |
| Красноармейцев-артиллеристов<br>/45 мм/ .....   | 23 | 23 - " -                | - |
| Командиров минометн. отделений<br>/82 мм/ ..... | 2  | 2                       | - |
| Красноармейцев-минометчиков<br>/82 мм/ .....    | 20 | 20                      | - |
| Командиров отделений 120 мм. ....               | 1  | 1                       | - |
| Красноармейцев-минометчиков<br>/120 мм/ .....   | 12 | 12                      | - |
| Командиров отделений проволочной<br>связи ..... | 2  | 2 винт.                 | - |
| Красноармейцев-телефонистов .....               | 30 | 30 -"                   | - |
| Командиров отделений радиосвязи... I            | 1  | 1 кар. или<br>винтов.   | - |
| Красноармейцев радио-телефонистов... 10         | 10 | - " -                   | - |
| Командиров отделений ПЗО .....                  | 1  | 1                       | - |

69 70

|  |    | <u>Винтов.</u> | <u>Револьв.</u> |
|--|----|----------------|-----------------|
| Красноармейцев-пулеметчиков<br>ПВО ..... | 10 | 10             | <del>10</del> - |
| Командиров саперных отде-<br>лений ..... | 2  | 2              |                 |
| Красноармейцев-сапер .....               | 20 | 20             |                 |
| <b>ИТОГО: -</b>                          |    | <b>141</b>     | <b>2</b>        |

В том числе: Средних командиров 2  
 Мл. командиров .... 12  
 Красноармейцев... 127

|                 |            |                  |          |
|-----------------|------------|------------------|----------|
| <b>ВСЕГО: -</b> | <b>141</b> | <b>139 винт.</b> | <b>2</b> |
|                 |            | <b>или кар.</b>  |          |

И. п. НАЧАЛЬНИК УПРАВЛЕНИЯ ЗАПАСНЫХ ЧАСТЕЙ  
 ГЕНЕРАЛ-МАJOR -

/КРАСИЛЬНИКОВ/

Верно: НАЧАЛЬНИК I ОТДЕЛА  
 ПОЛКОВНИК

*С.А. Давыдов*

/ДАВУЛОВ/

ПЕРВАЯ  
ВОЕННОГО КОМИССАРА  
СОВЕТА ССР  
КОМИССАР 1 РАНГА

/З. ПАДЕНКО/

10 сентября 1941 г.

Секретно

экс. № 20

74

~~И~~ ~~И~~

ИТАТИВНЫЙ РАСЧЕТ

ДИВизионной маршевой артиллерийской батареей

Командир батареи ..... 1

Военный комиссар батареи ..... 1

И т о г о : ..... 2

Командир и военный комиссар маршевой артиллерийской батареи по сдаче батареи возвращаются в основной артиллерийский полк.

для взвода 76 мм пушек полковых

Командир взвода ..... 2

Командиров орудий ..... 6

Командиров отделений ..... 3 к/

к/ Из них : развед. - 1  
связист - 1  
радист - 1

Красноармейцев огнев. .... 24

Красноармейцев разведчиков ..... 2

Красноармейцев телефон. радистов 8

Красноармейцев ездовых ..... 18

Красноармейцев лаборатористов... 5

И т о г о в 2-х взводах 69

для взвода 76 мм пушек дивизионной

Командир взвода ..... 2

Командир орудий ..... 6

Командирова отделения ..... 8 шт/

шт/ Из них : разведки - 1  
Проз. связи - 1  
радио - 1  
тиги - 1  
топогр. слух - 1

~~15~~ 74 75

Красноармейцев огневиков ..... 20  
Красноармейцев разведчиков ..... 6  
Красноармейцев телефонистов ..... 14  
Красноармейцев радиотелеграфистов ..... 4  
Красноармейцев водителей ..... 10  
Красноармейцев лаборантов ..... 4  
Красноармейцев топографической службы ..... 3

Итого в 2-х взводах: 85.

Один взвод 120 мм пулемет

Командир взвода ..... 1  
Командирова орудия ..... 2  
Командирова отделения ..... 4  
Красноармейцев огневиков ..... 10  
Красноармейцев разведчиков ..... 4  
Красноармейцев телефонистов ..... 10  
Красноармейцев радиотелеграфистов ..... 10  
Красноармейцев водителей ..... 10  
Красноармейцев лаборантов ..... 10  
Красноармейцев топограф. служб ..... 10

Итого во взводе: 44

Итого в батальоне: 199

В том числе :

Комсостав ..... 5  
Н.к. состав ..... 30  
Радиотех. .... 123

Итого : 158

п/п. Начальник штаба батальона .....  
Генерал-майор / Начальник штаба

Взвод : Начальник взвода .....  
Полковник / Взвод.



УТВЕРЖДАЮ "

Наркома Оборона  
Союза ССР  
Военный Комиссар - В. ШАДРИКО  
10 ноября 1941 года.

238

~~4/18~~

СТАТНЫЙ РАСЧЕТ

таповой маршевой пулеметной роты

Для сопровождения маршевой пулеметной роты:

Командир роты - 1

Военный комиссар - 1

Итого - 2

Командир и военный комиссар маршевой роты по сдаче роты возвращаются в свою часть.

| Наименование<br>должностей.                | Число<br>долж-<br>ност. | Возвращение |           |
|--|-------------------------|-------------|-----------|
|  |                         | Пистолетов  | Взрывчатк |
| <u>Пулеметный взвод</u><br>/в роте-4/      |                         |             |           |
| Командиров взводов                         | 2                       | 2           | -         |
| Командиров отделов,<br>станковых пулеметов | 16                      | -           | 16        |
| Пулеметчиков станко-<br>вых пулеметов.     | 124                     | -           | 62        |
| <u>Итого -</u>                             | <u>142</u>              | <u>2</u>    | <u>78</u> |

п.п. НАЧАЛЬНИК УПРАВЛЕНИЯ ЗАПАСАМИ  
Генерал-майор КРАСИЛЬНИКОВ

Верно: Пом. Нач-ка Отдела Моборг.

и укомплектования  
Техник интенд. 2 ранга  
/БАЗИЛИЯ/ *Базилия*

15 экз.  
7. XII. 41 г.



" УТВЕРЖДАЮ "

п. Зам. Наркома Обороны  
Армейский Комиссар  
I ранга Е-ЩАДЕНКО

27 ноября 1941г.

237

~~101~~

СТАТНЫЙ РАСЧЕТ

типовой маршевой роты истребителей танков

1. Для сопровождения маршевой роты истребителей танков

Командиров роты - 1  
Военный комис. роты - 1

Итого - 2

Командир и военный комиссар маршевой роты по  
сдаче рот всевозвращаются в свою часть.

2. Завод истребителей танков.

/ в роте-4./

Командиров заводов - 4  
Командиров отделений - 16  
Кр-цев истреб. танков - 124

Итого - 144

Маршевая рота усиливается добровольцами.  
По сформированию рота проходит специальную краткосрочную подготовку по особой программе.

п.п. НАЧАЛЬНИК УПРАВЛЕНИЯ ЗАПАСАМИ  
Генерал-майор ПАСИНИНОВ

Верно: Пом. Нач. ка Отд. Моборг.  
и комплектованная  
Техник интенд. 2 ранга

/ ПАСИНИНОВ / *Пасинин*

экс.  
лекский  
П. 11г.

# Книга учета отправок маршевых пополнений и на новые формирования на 1942 год

ЦАМО: фонд 29 ЗСБр, опись 92295, дело 1

| Основание           | № форми-рования | Срок готовности | Срок отправки | Кто формирует | Всё распределение отправлено                          | Стандия назначения    | Количество отправленных |     |     |     |       | № шагов          | Время загрузки    | Время отправления | Примечание                                 |
|---------------------|-----------------|-----------------|---------------|---------------|---|-----------------------|-------------------------|-----|-----|-----|-------|------------------|-------------------|-------------------|--|
|                     |                 |                 |               |               |   |                       | К/С                     | Д/К | Р/С | Н/С | Итого |                  |                   |                   |  |
| М0/506 от 16.12.41  | с р 8000        |                 |               | 34 ЗЛП        | Лев. фронты   | С.                    | 2                       | 23  | 29  | 254 |       | 49344            | 3.1.42<br>в 10.00 | 4.1.42<br>2.30    |  |
|                     | с р 8002        |                 |               | 34 ЗЛП        | Лев. фронты   | С.                    | 2                       | 19  | 23  | 254 |       |                  |                   |                   |  |
|                     | с р 8004        |                 | 21.12.41      | 34 ЗЛП        | Лев. фронты   | С.                    | 2                       | 18  | 234 | 254 |       |                  |                   |                   |  |
| М0/100 от 23.12.41  | с р 8006        |                 |               | 12 ЗЛП        | Лев. фронты   | С.                    | 2                       | 11  | 128 | 141 |       | 49548            | 3.1.42<br>10.00   |                   | Прибыли вступившими<br>36.1.42 без потерь. |
|                     | с р 8006        |                 |               | 12 ЗЛП        | Лев. фронты   | С.                    | 5                       | 30  | 163 | 186 |       |                  |                   |                   |  |
|                     | с р 8006        |                 | 24.12.41      | 34 ЗЛП        | 4 фронта для 9 стр. див.                              | С. И. Болотов         | 2                       | 18  | 234 | 254 |       |                  |                   |                   |  |
| М0/1014 от 24.12.41 | с р 8007        |                 |               | 12 ЗЛП        | 4 фронта для 9 стр. див.                              | С. И. Болотов         | 2                       | 18  | 234 | 254 |       | 49446            | 3.1.42<br>9.06    |                   |  |
|                     | с р 8007        |                 |               | 12 ЗЛП        | 4 фронта для 9 стр. див.                              | С. И. Болотов         | 5                       | 30  | 163 | 186 |       |                  |                   |                   |  |
|                     | с р 8008        |                 | 25.12.41      | 34 ЗЛП        | 52 Армии  | С. И. Вешеря          | 2                       | 20  | 237 | 254 |       |                  |                   |                   |  |
| М0/500 от 23.12.41  | с р 8009        |                 |               | 34 ЗЛП        | 52 Армии  | С. И. Вешеря          | 2                       | 18  | 234 | 254 |       | 49548            | 3.1.42<br>10.00   |                   |  |
|                     | с р 8010        |                 |               | 34 ЗЛП        | 52 Армии  | С. И. Вешеря          | 2                       | 18  | 234 | 254 |       |                  |                   |                   |  |
|                     | с р 8011        |                 |               | 68 ЗЛП        | 52 Армии  | С. И. Вешеря          | 2                       | 26  | 236 | 254 |       |                  |                   |                   |  |
| М0/1014 от 24.12.41 | с р 8012        |                 |               | 34 ЗЛП        | 7 Армии   | С. Ольшверс-Волострой | 2                       | 20  | 232 | 254 |       | 49788            | 3.1.42<br>2.00    | 9.1.42<br>2.30    |  |
|                     | с р 8013        |                 |               | 34 ЗЛП        | 7 Армии   | С. Ольшверс-Волострой | 2                       | 18  | 234 | 254 |       |                  |                   |                   |  |
|                     | с р 8014        |                 | 30.12.41      | 34 ЗЛП        | 7 Армии   | С. Ольшверс-Волострой | 2                       | 17  | 235 | 254 |       |                  |                   |                   |  |
| М0/385 от 27.12.41  | с р 8015        |                 |               | 34 ЗЛП        | 7 Армия   | С. Ольшверс-Волострой | 2                       | 25  | 237 | 254 |       | Пасамар, пестрар | 23.42<br>6.3.30   | 5.1.42<br>3.00    |  |
|                     | с р 8015        |                 |               | 34 ЗЛП        | Ис. контр. фюзеляжа<br>мк. Стрелки горюч.<br>матробию | С. Мелья              | -                       | 17  | -   | 17  |       |                  |                   |                   |  |
|                     | с р 8015        |                 |               | 12 ЗЛП        | 297 авиационных                                       | С. Мелья              | -                       | 8   | -   | 8   |       |                  |                   |                   |  |
| М0/505 от 13.12.41  | с р 8016        |                 |               | 34 ЗЛП        | 297 авиационных                                       | Овста                 | 48                      | -   | -   | 48  |       | 443367           | 5.1.42<br>3.00    |                   |  |
|                     | с р 8016        |                 | 22.12.41      | 12 ЗЛП        | 297 авиационных                                       | Овста                 | 39                      | -   | -   | 39  |       |                  |                   |                   |  |
|                     | с р 8016        |                 |               | 34 ЗЛП        | 294 авиационных                                       | Овста                 | 28                      | 190 | 198 | 218 |       |                  |                   |                   |  |
| М0/1006 от 12.42    | с р 8017        |                 |               | 12 ЗЛП        | 294 авиационных                                       | Овста                 | 62                      | 190 | 217 | 277 |       | 10118            | 5.1.42<br>3.00    | 6.1.42<br>10.30   |  |
|                     | с р 8017        |                 |               | 34 ЗЛП        | 1 Армия   | С. Артамо             | 2                       | 19  | 239 | 254 |       |                  |                   |                   |  |
|                     | с р 8017        |                 | 5.1.42        | 34 ЗЛП        | 1 Армия   | С. Артамо             | 2                       | 18  | 234 | 254 |       |                  |                   |                   |  |

| Основание                               | № форми-<br>рования | Срок<br>готовности | Срок<br>отправки | Мно фор-<br>мирует | Виде распоряжений<br>отправления  | Стандия<br>назначения | Количество отправок вагонов |      |      | Сопрово-<br>ждение | Время<br>погрузки | Время<br>отправления | Примечание |
|---|---------------------|--------------------|------------------|--------------------|-----------------------------------|-----------------------|-----------------------------|------|------|--------------------|-------------------|----------------------|------------|
|   |                     |                    |                  |                    |                                   |                       | К/С                         | МК   | Р/С  |                    |                   |                      |            |
| М0/88 от 11.12.41<br>М0/95 от 11.12.41  | 12.30П              |                    |                  | 12.30П             | в/ч.лавро (справа)                | Кудряво               | -                           | 317  | 340  |                    | 4.1.42            |                      |            |
|   | 12.30П              |                    |                  | 12.30П             |                                   |                       | 120                         | 197  | 317  |                    | 6.30              |                      |            |
|   | 10ХБ                |                    |                  | 10ХБ               |                                   |                       | -                           | 92   | 92   |                    | 6.1.42            |                      |            |
|   | 12.30П              |                    |                  | 12.30П             |                                   |                       | 22                          | -    | 32   |                    | 7.1.42            |                      |            |
|   | 68.3П               |                    |                  | 68.3П              |                                   |                       | 21                          | 1027 | 1048 |                    | 8.00              |                      |            |
|   | 68.3П               |                    |                  | 68.3П              |                                   |                       | 132                         | -    | 132  |                    | 6.1.42/1.00       |                      |            |
| М0/104 от 28.12.41<br>М0/57 от 9.1.42   | 68.3П               |                    |                  | 68.3П              | Нов. Лувинского<br>лес. участка   | Черемух               | 58                          | 40   | 98   |                    | 7.1.42            |                      |            |
|   | 24.3П               |                    |                  | 24.3П              | нов. Прозвонского<br>лес. участка | Вешняк/Углек          | 35                          | 5    | 40   |                    | 16.1.42 в 13.55   |                      |            |
| М0/116 от 9.1.42                        | 12.30П              |                    |                  | 12.30П             |                                   |                       | -                           | 13   | 13   |                    |                   |                      |            |
|   | 10ХБ                |                    |                  | 10ХБ               | Кольское леск.<br>участке         | Волк                  | 6                           | 10   | 16   |                    |                   |                      |            |
|   | 24.3П               |                    |                  | 24.3П              |                                   |                       | 2                           | 20   | 22   |                    |                   |                      |            |
|   | 24.3П               |                    |                  | 24.3П              | Богославский<br>фронт             | ст. Н.Богослав        | 2                           | 20   | 22   | 254                |                   |                      |            |
|   | 24.3П               |                    |                  | 24.3П              |                                   |                       | 2                           | 18   | 20   | 254                |                   |                      |            |
|   | 12.30П              |                    |                  | 12.30П             |                                   |                       | 5                           | 30   | 35   | 196                |                   |                      |            |
|   | 24.3П               |                    |                  | 24.3П              | Каминский                         | ст. Завражье          | 2                           | 19   | 21   | 254                |                   |                      |            |
|   | 24.3П               |                    | 9.1.42           | 24.3П              | Фронт                             |                       | 2                           | 20   | 22   | 254                |                   |                      |            |
|   | 24.3П               |                    |                  | 24.3П              | 30.Фронт                          | ст. Боровок           | 5                           | 20   | 25   | 196                |                   |                      |            |
|   | 12.30П              |                    |                  | 12.30П             |                                   |                       | 5                           | 20   | 25   | 196                |                   |                      |            |
|   | 24.3П               |                    |                  | 24.3П              |                                   |                       | 2                           | 18   | 20   | 254                |                   |                      |            |
|   | М0/59 от 8.1.42     | 24.3П              |                  |                    | 24.3П                             |                       |                             | 2    | 18   | 20                 | 254               |                      |            |
| 24.3П                                   |                     |                    |                  | 24.3П              |                                   |                       | 2                           | 18   | 20   | 254                |                   |                      |            |
| 24.3П                                   |                     |                    |                  | 24.3П              |                                   |                       | 2                           | 18   | 20   | 254                |                   |                      |            |
| 24.3П                                   |                     |                    |                  | 24.3П              |                                   |                       | 2                           | 18   | 20   | 254                |                   |                      |            |
| 24.3П                                   |                     |                    | 11.1.42          | 24.3П              | Кол. запятого<br>пояса У.Фронт    | ст. Боровок           | 2                           | 19   | 21   | 254                |                   |                      |            |
| 24.3П                                   |                     |                    |                  | 24.3П              |                                   |                       | 2                           | 20   | 22   | 254                |                   |                      |            |
| 24.3П                                   |                     |                    |                  | 24.3П              |                                   |                       | 2                           | 18   | 20   | 254                |                   |                      |            |
| 24.3П                                   |                     |                    |                  | 24.3П              |                                   |                       | 2                           | 20   | 22   | 254                |                   |                      |            |
| М0/102 от 24.12.41<br>М0/80 от 23.12.41 | 24.3П               |                    |                  | 24.3П              |                                   |                       | 51                          | 62   | 113  |                    |                   |                      |            |
|   | 10ХБ                |                    | 30.12.41         | 10ХБ               | 31.январ. стр. парк               | Архангельск           | 5                           | 20   | 25   |                    |                   |                      |            |

| Основание                             | № форми-<br>рования | Срок<br>готовности | Срок<br>отправки | Кто форми-<br>рует | Виде распространения<br>отправлено      | Статус<br>назначения | Количество отправленных |     |     |     |       | Сопро-<br>уждающие | № листа<br>погрузки | Время<br>отправления | Примечание  |  |
|---------------------------------------|---------------------|--------------------|------------------|--------------------|---|----------------------|-------------------------|-----|-----|-----|-------|--------------------|---------------------|----------------------|---|--|
|                                       |                     |                    |                  |                    |   |                      | К/С                     | И/С | Р/С | П/С | Итого |                    |                     |                      |   |  |
| М0/98 от 14.1.02<br>М0/112 от 16.1.02 | С.р.17              |                    |                  | 3430П              | 4 бруса                                 | ст. Бурово           | 2                       | 18  | 234 | 254 |       |                    |                     |                      | 253, 10х10м<br>248, 10х10<br>250, 10х12,2х<br>пр. 20х20<br>показание<br>показание<br>ИЛ 11х10 |  |
|                                       | С.р.19              |                    |                  | 3430П              |   |                      | 2                       | 18  | 234 | 254 |       |                    |                     |                      |   |  |
|                                       | С.р.20              |                    |                  | 3430П              |   |                      | 2                       | 18  | 231 | 254 |       |                    |                     |                      |   |  |
|                                       | С.р.29              |                    |                  | 3430П              |   |                      | 2                       | 20  | 237 | 254 |       |                    |                     |                      |   |  |
|                                       | С.р.34              |                    |                  | 3430П              |   |                      | 2                       | 20  | 232 | 254 |       |                    |                     |                      |   |  |
| М0/92 от 14.1.02<br>М0/98 от 14.1.02  | С.р.02              |                    | 17.1.02          | 3430П              | 1 брус                                  | ст. Юм               | 2                       | 11  | 178 | 191 |       |                    |                     |                      |   |  |
|                                       | С.р.04              |                    |                  | 12.30П             |   |                      | 2                       | 11  | 178 | 191 |       |                    |                     |                      |   |  |
|                                       | В.49                |                    |                  | 3430П              |   |                      | 2                       | 16  | 174 | 191 |       |                    |                     |                      |   |  |
|                                       | С.р.29              |                    |                  | 3430П              |   |                      | 2                       | 59  | 201 | 254 |       |                    |                     |                      |   |  |
|                                       | С.р.30              |                    | 18.1.02          | 3430П              |   |                      | 2                       | 71  | 175 | 254 |       |                    | 10467               | 21.1.02<br>20.30     | 21.1.02<br>20.30  |  |
|                                       | С.р.42              |                    |                  | 3430П              |   |                      | 2                       | 18  | 234 | 254 |       |                    |                     |                      |   |  |
|                                       | С.р.43              |                    |                  | 3430П              |   |                      | 2                       | 18  | 234 | 254 |       |                    |                     |                      |   |  |
|                                       | С.р.44              |                    |                  | 3430П              |   |                      | 2                       | 20  | 232 | 254 |       |                    |                     |                      |   |  |
|                                       | С.р.46              |                    |                  | 3430П              |   |                      | 2                       | 18  | 234 | 254 |       |                    |                     |                      |   |  |
|                                       | С.р.46              |                    |                  | 3430П              |   |                      | 2                       | 18  | 237 | 257 |       |                    |                     |                      |   |  |
| М0/200 от 25.1.02                     | С.р.05              |                    | 17.1.02          | 3430П              | 54 бруса                                | ст. Волос —<br>строй | 2                       | 11  | 138 | 141 |       |                    |                     |                      |   |  |
|                                       | В.47                |                    |                  | 3430П              |   |                      | 2                       | 16  | 174 | 192 |       |                    |                     |                      |   |  |
|                                       | В.48                |                    |                  | 3430П              |   |                      | 2                       | 16  | 174 | 192 |       |                    |                     |                      |   |  |
|                                       | В.55                |                    |                  | 3430П              |   |                      | 2                       | 25  | 115 | 192 |       |                    |                     |                      |   |  |
|                                       | В.57                |                    |                  | 6530П              |   |                      | 4                       | 39  | 174 | 194 |       |                    |                     |                      |   |  |
|                                       | В.59                |                    |                  | 3430П              |   |                      | 4                       | 38  | 172 | 194 |       |                    |                     |                      |   |  |
|                                       | В.60                |                    |                  | 3430П              |   |                      | 4                       | 16  | 174 | 194 |       |                    |                     |                      |   |  |
|                                       | В.69                |                    |                  | 3430П              |   |                      | 2                       | 10  | 170 | 192 |       |                    |                     |                      |   |  |
|                                       | Спец.07             |                    |                  | 12.30П             |   |                      | 2                       | 18  | 171 | 191 |       |                    |                     |                      |   |  |
|                                       | Спец.0701           |                    |                  | 30.1.02            |   |                      | 30130П                  | 2   | 30  | 308 | 360   |                    |                     |                      |   |  |
| М0/212 от 11.1.02                     | С.р.1151            |                    |                  | 3430П              | 4 гидроизолятор<br>для 1 этаж стр. дачи | ст. Волос-строй      | 2                       | 18  | 234 | 254 |       |                    |                     |                      |   |  |
|                                       | С.р.1174            |                    |                  | 3430П              |   |                      | 2                       | 20  | 232 | 254 |       |                    |                     |                      |   |  |
|                                       | С.р.1175            |                    | 3.1.02           | 3430П              |   |                      | 2                       | 18  | 234 | 254 |       |                    |                     |                      |   |  |
|                                       | С.р.1175            |                    |                  | 3430П              |   |                      | 2                       | 16  | 174 | 192 |       |                    |                     |                      |   |  |
|                                       | В.69                |                    |                  | 3430П              |   |                      | 2                       | 16  | 174 | 192 |       |                    |                     |                      |   |  |
| М0/1/60 от 14.1.02                    | В.69                |                    | 12.1.02          | 30130П             | 1 гидроизолятор<br>стр. дачи            | буровый              |                         |     | 73  |     |       |                    |                     |                      |   |  |
|                                       | С.р.1154            |                    |                  | 30130П             |   |                      | 2                       | 18  | 234 | 254 |       |                    |                     |                      |   |  |
| М0/2/40 от 4.1.02                     | С.р.1155            |                    |                  | 30130П             | Вентилятор-фран                         | ст. Волос-строй      | 2                       | 18  | 234 | 254 |       |                    |                     |                      |   |  |
|                                       | С.р.1157            |                    |                  | 3430П              |   |                      | 2                       | 20  | 232 | 254 |       |                    |                     |                      |   |  |
|                                       | С.р.1157            |                    |                  | 3430П              |   |                      | 2                       | 15  | 174 | 191 |       |                    |                     |                      |   |  |
| М0/2/80 от 2.2.02                     | С.р.1172            |                    | 3.2.02           | 3430П              | 24 пал. олова                           | ст. Овеч             | 2                       | 17  | 123 | 142 |       |                    |                     |                      |   |  |
|                                       | палаша              |                    |                  | 3430П              |   |                      | 2                       | 13  | 187 | 200 |       |                    |                     |                      |   |  |

| Описание            | № форми-розлива | Срок готовности | Срок отправки | Кто формирует | Въезд раскраски отправлено | Стандия калачемих | Количество отправленных |     |      | Сопровождение            | № записки | Время погрузки | Время отправления | Примечание          |
|---------------------|-----------------|-----------------|---------------|---------------|----------------------------|-------------------|-------------------------|-----|------|--------------------------|-----------|----------------|-------------------|---------------------|
|                     |                 |                 |               |               |                            |                   | К/С                     | Д/К | Р/С  |                          |           |                |                   |                     |
| М/1/806/6/2/42      | квощи           | с.р.1786        | 11.2.42       | 34.3.П        | Турецкий фронт             | Резерв Дивизии    | 1                       | 55  | 837  | №1 343.П<br>Одним полком | 2055      | 12.2.42        | 14.2.42           | Доставка (шпр № 77) |
|                     |                 |                 |               |               |                            |                   |                         |     |      |                          |           | 13.40          | 15.40             |                     |
| М/2/443/01/30.2.42  | с.р.1786        | с.р.1759        | 11.2.42       | 34.3.П        | Восточный фронт            | С. Восток-строй   | 3                       | 70  | 237  | №1 343.П                 | 3058      | 13.2.42        | 14.2.42           | Доставка (шпр № 77) |
|                     |                 |                 |               |               |                            |                   |                         |     |      |                          |           | 14.30          | 15.30             |                     |
| М/1/2/1001/26.1.42  | Клад в лесу у   |                 |               | 34.3.П        |                            |                   | 4                       | 26  | 274  | Болшевик                 |           | 14.2.42        | 14.2.42           | Доставка М/100      |
|                     |                 |                 |               |               |                            |                   |                         |     |      |                          |           | 14.30          | 14.30             |                     |
| М/1/091/01/5.2.42   | Против пани     |                 | 15.2.42       | 34.3.П        | 27 км. дивиз.              | Восточный фронт   | 2                       | 18  | 274  | №1 343.П                 | 1145      | 14.2.42        | 14.2.42           | Доставка шпр № 77   |
|                     |                 |                 |               |               |                            |                   |                         |     |      |                          |           | 14.30          | 14.30             |                     |
| М/2/1446/01/11.2.42 | с.р.1781        |                 | 15.2.42       | 34.3.П        | Запасный фронт             | Берегания         | 2                       | 38  | 274  | №1 343.П                 | 3063      | 12.2.42        | 14.2.42           | Доставка шпр № 77   |
|                     |                 |                 |               |               |                            |                   |                         |     |      |                          |           | 12.30          | 14.30             |                     |
| М/2/1451/01/14.2.42 | с.р.1782        |                 | 16.2.42       | 34.3.П        | Восточный фронт            | Берегания         | 2                       | 31  | 241  | Болшевик                 |           | 12.2.42        | 14.2.42           | Доставка шпр № 77   |
|                     |                 |                 |               |               |                            |                   |                         |     |      |                          |           | 12.30          | 14.30             |                     |
| М/2/1470/01/20.2.42 | с.р.1764        |                 |               | 391.3.П       |                            |                   | 2                       | 14  | 279  |                          |           | 16.2.42        | 16.2.42           | Доставка шпр № 77   |
|                     |                 |                 |               |               |                            |                   |                         |     |      |                          |           | 16.30          | 16.30             |                     |
| 007/135/01/30.2.42  | д. бат. 16      |                 |               | 12.3.П        | Курский фронт (с.30)       | С. Беронка        | 5                       | 30  | 163  |                          | 30651     | 16.2.42        | 16.2.42           | Доставка шпр № 77   |
|                     |                 |                 |               |               |                            |                   |                         |     |      |                          |           | 16.30          | 16.30             |                     |
| М/2/1467/01/30.2.42 | д. бат. 19      |                 |               | 12.3.П        | Восточный фронт            | С. В. Восток      | 5                       | 30  | 163  |                          | 30652     | 16.2.42        | 16.2.42           | Доставка шпр № 77   |
|                     |                 |                 |               |               |                            |                   |                         |     |      |                          |           | 16.30          | 16.30             |                     |
| М/2/1467/01/30.2.42 | д. бат. 20      |                 |               | 12.3.П        | Восточный фронт            | С. В. Восток      | 5                       | 30  | 163  |                          | 30652     | 16.2.42        | 16.2.42           | Доставка шпр № 77   |
|                     |                 |                 |               |               |                            |                   |                         |     |      |                          |           | 16.30          | 16.30             |                     |
| М/2/1467/01/30.2.42 | с.р.1768        |                 |               | 34.3.П        | Передний фронт             | Армянский фронт   | 23                      | 289 | 1120 |                          | 30029     | 17.2.42        | 17.2.42           | Доставка шпр № 77   |
|                     |                 |                 |               |               |                            |                   |                         |     |      |                          |           | 17.30          | 17.30             |                     |
| М/2/1467/01/30.2.42 | с.р.1771        |                 |               | 34.3.П        |                            |                   | 3                       | 17  | 234  |                          | 30030     | 17.2.42        | 17.2.42           | Доставка шпр № 77   |
|                     |                 |                 |               |               |                            |                   |                         |     |      |                          |           | 17.30          | 17.30             |                     |
| М/2/1467/01/30.2.42 | с.р.1771        |                 |               | 34.3.П        |                            |                   | 2                       | 18  | 234  |                          |           | 17.2.42        | 17.2.42           | Доставка шпр № 77   |
|                     |                 |                 |               |               |                            |                   |                         |     |      |                          |           | 17.30          | 17.30             |                     |
| М/2/1467/01/30.2.42 | с.р.1781        |                 |               | 34.3.П        | 54 км. фронт               | Восточный фронт   | 2                       | 17  | 122  | №1 записка               | 41704     | 24.2.42        | 24.2.42           | Восточный фронт     |
|                     |                 |                 |               |               |                            |                   |                         |     |      |                          |           | 17.30          | 17.30             |                     |
| М/2/1467/01/30.2.42 | 17.090          |                 |               | 34.3.П        |                            |                   | 4                       | 16  | 124  | 34.3.П от п-1            | (29-1)    | 19.00          | 19.00             | Доставка шпр № 77   |
|                     |                 |                 |               |               |                            |                   |                         |     |      |                          |           | 19.30          | 19.30             |                     |
| М/2/1467/01/30.2.42 | 0985            |                 | 22.2.42       | 391.3.П       |                            |                   | 2                       | 17  | 122  | Берегания                |           | 24.2.42        | 24.2.42           | Доставка шпр № 77   |
|                     |                 |                 |               |               |                            |                   |                         |     |      |                          |           | 19.30          | 19.30             |                     |
| М/2/1467/01/30.2.42 | 17.088          |                 |               | 391.3.П       |                            |                   | 4                       | 3   | 132  |                          |           | 24.2.42        | 24.2.42           | Доставка шпр № 77   |
|                     |                 |                 |               |               |                            |                   |                         |     |      |                          |           | 19.30          | 19.30             |                     |
| М/2/1467/01/30.2.42 | с.р.1770        |                 |               | 68.3.П        | Курский фронт              | Берегания         | 2                       | 18  | 234  | №1 68.3.П                | 41701     | 24.2.42        | 24.2.42           | Доставка шпр № 77   |
|                     |                 |                 |               |               |                            |                   |                         |     |      |                          |           | 19.00          | 19.00             |                     |
| М/2/1467/01/30.2.42 | 0986            |                 |               | 68.3.П        | Курский фронт              | Берегания         | 2                       | 11  | 178  | Дивизион                 | (9+1)     | 24.2.42        | 24.2.42           | Доставка шпр № 77   |
|                     |                 |                 |               |               |                            |                   |                         |     |      |                          |           | 19.00          | 19.00             |                     |
| М/2/1467/01/30.2.42 | с.р.3673        |                 | 22.2.42       | 68.3.П        | Восточный фронт            | Берегания         | 2                       | 18  | 234  | №1 записка               | 41702     | 24.2.42        | 24.2.42           | Доставка шпр № 77   |
|                     |                 |                 |               |               |                            |                   |                         |     |      |                          |           | 19.00          | 19.00             |                     |
| М/2/1467/01/30.2.42 | с.р.3674        |                 |               | 391.3.П       | Восточный фронт            | Берегания         | 4                       | 20  | 232  | №1 записка               | (9+1)     | 24.2.42        | 24.2.42           | Доставка шпр № 77   |
|                     |                 |                 |               |               |                            |                   |                         |     |      |                          |           | 19.00          | 19.00             |                     |

| Описание   | № форми-<br>рошения | Срок<br>поисковости | Срок<br>отправки | Кто форми-<br>рует | В ч.ке распределения<br>отправлено | Стандия<br>назначения   | Количество отправленных |     |     |     |                               | Сопрово-<br>ждение                 | № листов                           | Время<br>получения | Время<br>отправления | Примечание |
|--|---------------------|---------------------|------------------|--------------------|------------------------------------|-------------------------|-------------------------|-----|-----|-----|-------------------------------|------------------------------------|------------------------------------|--------------------|----------------------|------------|
|  |                     |                     |                  |                    |                                    |                         | К/С                     | Д/С | Р/С | П/С | Итого                         |                                    |                                    |                    |                      |            |
| М0/2/487 от 20.2.02<br>М0/2/511 от 21.2.02   | с.р. 3675           | 21.2.02             | 21.2.02          | 34 X.II            | Волжский фронт                     | Бурденев                | 2                       | 20  | 212 | 254 | Итого<br>254                  | Итого листов 39<br>X.II в Бурденев | 10-34 X.II<br>26.2.02 в 12:00      | 13.02<br>16.10     |                      |            |
|  | с.р. 3676           |                     |                  | 2                  |                                    |                         | 39                      | 213 | 254 |     |                               |                                    |                                    |                    |                      |            |
|  | с.р. 3677           |                     |                  | 2                  |                                    |                         | 38                      | 214 | 254 |     |                               |                                    |                                    |                    |                      |            |
|  | с.р. 3678           |                     |                  | 2                  |                                    |                         | 38                      | 214 | 254 |     |                               |                                    |                                    |                    |                      |            |
|  | с.р. 3679           |                     |                  | 2                  |                                    |                         | 38                      | 214 | 254 |     |                               |                                    |                                    |                    |                      |            |
|  | с.р. 3680           |                     |                  | 2                  |                                    |                         | 38                      | 214 | 254 |     |                               |                                    |                                    |                    |                      |            |
|  | с.р. 3681           |                     |                  | 2                  |                                    |                         | 38                      | 214 | 254 |     |                               |                                    |                                    |                    |                      |            |
|  | с.р. 3682           |                     |                  | 2                  |                                    |                         | 38                      | 214 | 254 |     |                               |                                    |                                    |                    |                      |            |
|  | с.р. 3683           |                     |                  | 2                  |                                    |                         | 38                      | 214 | 254 |     |                               |                                    |                                    |                    |                      |            |
|  | с.р. 3684           |                     |                  | 2                  |                                    |                         | 38                      | 214 | 254 |     |                               |                                    |                                    |                    |                      |            |
|  | с.р. 3685           |                     |                  | 2                  |                                    |                         | 39                      | 213 | 254 |     |                               |                                    |                                    |                    |                      |            |
|  | с.р. 3686           |                     |                  | 2                  |                                    |                         | 24                      | 228 | 254 |     |                               |                                    |                                    |                    |                      |            |
|  | с.р. 3687           |                     |                  | 2                  |                                    |                         | 38                      | 214 | 254 |     |                               |                                    |                                    |                    |                      |            |
|  | с.р. 3688           |                     |                  | 2                  |                                    |                         | 38                      | 214 | 254 |     |                               |                                    |                                    |                    |                      |            |
| М0/2/507 от 21.2.02<br>М0/2/539 от 63.02   | 3894                | 9.3.02              | 10.3.02          | 34 X.II            | Волжский фронт                     | Волжский                | 2                       | 38  | 214 | 254 | Итого<br>4065 (12+2)<br>Итого | Итого листов 39<br>X.II в Бурденев | 25.2.02<br>8.30                    | 25.2.02<br>26.05   |                      |            |
|  | 3895                |                     |                  | 2                  |                                    |                         | 21                      | 229 | 254 |     |                               |                                    |                                    |                    |                      |            |
|  | И/0279              |                     |                  | 2                  |                                    |                         | 36                      | 214 | 142 |     |                               |                                    |                                    |                    |                      |            |
|  | 3898                |                     |                  | 2                  |                                    |                         | 38                      | 214 | 254 |     |                               |                                    |                                    |                    |                      |            |
|  | 3899                |                     |                  | 2                  |                                    |                         | 38                      | 214 | 254 |     |                               |                                    |                                    |                    |                      |            |
|  | 3899                |                     |                  | 2                  |                                    |                         | 38                      | 214 | 254 |     |                               |                                    |                                    |                    |                      |            |
|  | 3899                |                     |                  | 2                  |                                    |                         | 38                      | 214 | 254 |     |                               |                                    |                                    |                    |                      |            |
|  | 3899                |                     |                  | 2                  |                                    |                         | 38                      | 214 | 254 |     |                               |                                    |                                    |                    |                      |            |
|  | 3899                |                     |                  | 2                  |                                    |                         | 38                      | 214 | 254 |     |                               |                                    |                                    |                    |                      |            |
|  | 3899                |                     |                  | 2                  |                                    |                         | 38                      | 214 | 254 |     |                               |                                    |                                    |                    |                      |            |
|  | 3899                |                     |                  | 2                  |                                    |                         | 38                      | 214 | 254 |     |                               |                                    |                                    |                    |                      |            |
|  | 3899                |                     |                  | 2                  |                                    |                         | 38                      | 214 | 254 |     |                               |                                    |                                    |                    |                      |            |
|  | 3899                |                     |                  | 2                  |                                    |                         | 38                      | 214 | 254 |     |                               |                                    |                                    |                    |                      |            |
|  | 3899                |                     |                  | 2                  |                                    |                         | 38                      | 214 | 254 |     |                               |                                    |                                    |                    |                      |            |
| М0/2/551 от 11.3.02<br>М0/2/552 от 1.02<br>М0/2/555 от 1.02<br>М0/2/0117 от 11.3.02<br>13.3.02 | 3900                | 26.3.02             | 27.3.02          | 34 X.II            | 7 бригад                           | Г.Ольга<br>Иренин, Ж.А. | 2                       | 20  | 212 | 254 | Итого<br>41793                | Итого листов 39<br>X.II в Бурденев | Итого листов 39<br>X.II в Бурденев | 21.3.02<br>В 17:05 |                      |            |
|  | 3901                |                     |                  | 2                  |                                    |                         | 38                      | 214 | 254 |     |                               |                                    |                                    |                    |                      |            |
|  | 3901                |                     |                  | 2                  |                                    |                         | 38                      | 214 | 254 |     |                               |                                    |                                    |                    |                      |            |
|  | 3901                |                     |                  | 2                  |                                    |                         | 38                      | 214 | 254 |     |                               |                                    |                                    |                    |                      |            |
|  | 3901                |                     |                  | 2                  |                                    |                         | 38                      | 214 | 254 |     |                               |                                    |                                    |                    |                      |            |
|  | 3901                |                     |                  | 2                  |                                    |                         | 38                      | 214 | 254 |     |                               |                                    |                                    |                    |                      |            |
|  | 3901                |                     |                  | 2                  |                                    |                         | 38                      | 214 | 254 |     |                               |                                    |                                    |                    |                      |            |
|  | 3901                |                     |                  | 2                  |                                    |                         | 38                      | 214 | 254 |     |                               |                                    |                                    |                    |                      |            |
|  | 3901                |                     |                  | 2                  |                                    |                         | 38                      | 214 | 254 |     |                               |                                    |                                    |                    |                      |            |
|  | 3901                |                     |                  | 2                  |                                    |                         | 38                      | 214 | 254 |     |                               |                                    |                                    |                    |                      |            |
|  | 3901                |                     |                  | 2                  |                                    |                         | 38                      | 214 | 254 |     |                               |                                    |                                    |                    |                      |            |
|  | 3901                |                     |                  | 2                  |                                    |                         | 38                      | 214 | 254 |     |                               |                                    |                                    |                    |                      |            |
|  | 3901                |                     |                  | 2                  |                                    |                         | 38                      | 214 | 254 |     |                               |                                    |                                    |                    |                      |            |
|  | 3901                |                     |                  | 2                  |                                    |                         | 38                      | 214 | 254 |     |                               |                                    |                                    |                    |                      |            |
| М0/2/565   | 3911                | 26.3.02             | 27.3.02          | 34 X.II            | Карельская фронты                  | с.г. Беломорск          | 2                       | 20  | 212 | 254 | Итого<br>41544<br>(12+3)      | Итого листов 39<br>X.II в Бурденев | Итого листов 39<br>X.II в Бурденев | 26.3.02<br>В 17:20 | 26.3.02 в 17:25      |            |
|  | 3911                |                     |                  | 2                  |                                    |                         | 39                      | 213 | 255 |     |                               |                                    |                                    |                    |                      |            |
|  | 3911                |                     |                  | 2                  |                                    |                         | 38                      | 214 | 254 |     |                               |                                    |                                    |                    |                      |            |
|  | 3911                |                     |                  | 2                  |                                    |                         | 38                      | 214 | 254 |     |                               |                                    |                                    |                    |                      |            |
|  | 3911                |                     |                  | 2                  |                                    |                         | 38                      | 214 | 254 |     |                               |                                    |                                    |                    |                      |            |
|  | 3911                |                     |                  | 2                  |                                    |                         | 38                      | 214 | 254 |     |                               |                                    |                                    |                    |                      |            |
|  | 3911                |                     |                  | 2                  |                                    |                         | 38                      | 214 | 254 |     |                               |                                    |                                    |                    |                      |            |
|  | 3911                |                     |                  | 2                  |                                    |                         | 38                      | 214 | 254 |     |                               |                                    |                                    |                    |                      |            |
|  | 3911                |                     |                  | 2                  |                                    |                         | 38                      | 214 | 254 |     |                               |                                    |                                    |                    |                      |            |
|  | 3911                |                     |                  | 2                  |                                    |                         | 38                      | 214 | 254 |     |                               |                                    |                                    |                    |                      |            |
|  | 3911                |                     |                  | 2                  |                                    |                         | 38                      | 214 | 254 |     |                               |                                    |                                    |                    |                      |            |
|  | 3911                |                     |                  | 2                  |                                    |                         | 38                      | 214 | 254 |     |                               |                                    |                                    |                    |                      |            |
|  | 3911                |                     |                  | 2                  |                                    |                         | 38                      | 214 | 254 |     |                               |                                    |                                    |                    |                      |            |
|  | 3911                |                     |                  | 2                  |                                    |                         | 38                      | 214 | 254 |     |                               |                                    |                                    |                    |                      |            |



| Обозначение                               | № форми-розлива | Срок готовности | Срок отправки | Кто формирует | Виде распространения отправления          | Стандия назначения | Количество отправляемых |     |     |     |  | Средне-ждание        | № заявки         | Преза погрузки   | Время отправления  | Примечание |
|---|-----------------|-----------------|---------------|---------------|---|--------------------|-------------------------|-----|-----|-----|--|----------------------|------------------|------------------|--|------------|
|   |                 |                 |               |               |   |                    | К/С                     | И/К | И/С | Р/С | Итого  |                      |                  |                  |  |            |
| M02/565                                   | 381             |                 |               | 381ХП         | Волокно фронта                            | Мельница           | 2                       | 18  | 24  | 24  | 254  | в т.ч.ХП<br>Мельница | 41542            | 2.4.02<br>15.00  | Отправка 2.4.02<br>в 20.00                               |            |
|   | 382             |                 |               | 382ХП         |   |                    | 2                       | 18  | 24  | 254 |  |                      |                  |                  |  |            |
|   | 383             |                 |               | 383ХП         |   |                    | 2                       | 20  | 212 | 254 |  |                      |                  |                  |  |            |
|   | 384             |                 |               | 384ХП         |   |                    | 3                       | 19  | 233 | 255 |  |                      |                  |                  |  |            |
|   | 385             | 28.3.02         | 29.3.02       | 385ХП         |   |                    | 2                       | 19  | 233 | 254 |  |                      |                  |                  |  |            |
|   | 386             |                 |               | 386ХП         |   |                    | 2                       | 18  | 234 | 254 |  |                      |                  |                  |  |            |
|   | 6868            |                 |               | 388ХП         |   |                    | 2                       | 11  | 138 | 141 |  |                      |                  |                  |  |            |
|   | П/3843          |                 |               | 391ХП         |   |                    | 2                       | 11  | 123 | 142 |  |                      |                  |                  |  |            |
|   | П/3849          |                 |               | 383ХП         |   |                    | 4                       | 16  | 184 | 146 |  |                      |                  |                  |  |            |
|   | П/3850          |                 |               | 391ХП         |   |                    | 4                       | 17  | 123 | 144 |  |                      |                  |                  |  |            |
| M02/583 от 2.4.02<br>M/2/0036 от 4.4.02   | С.В.6279        |                 |               | 343ХП         | Исчерпавшему фронту для укрепления района | ст.Волокно-строй   | 2                       | 18  | 234 | 254 | в т.ч.ХП<br>ст.Волокно-строй                                   | 41662                | 10.4.02<br>11.20 |                  |  |            |
|   | С.В.6281        |                 |               | 343ХП         |   |                    | 2                       | 22  | 230 | 254 |  |                      |                  |                  |  |            |
|   | С.В.6281        |                 |               | 343ХП         |   |                    | 3                       | 24  | 228 | 255 |  |                      |                  |                  |  |            |
|   | С.В.6282        | 7.4.02          | 8.4.02        | 391ХП         |   |                    | 2                       | 20  | 232 | 254 |  |                      |                  |                  |  |            |
|   | С.В.6282        |                 |               | 391ХП         |   |                    | 2                       | 21  | 231 | 254 |  |                      |                  |                  |  |            |
|   | С.В.6284        |                 |               | 391ХП         |   |                    | 2                       | 18  | 234 | 254 |  |                      |                  |                  |  |            |
|   | П/6314          |                 |               | 343ХП         |   |                    | 2                       | 20  | 180 | 182 |  |                      |                  |                  |  |            |
|   | П/6286          |                 |               | 343ХП         |   |                    | 2                       | 21  | 231 | 254 |  |                      |                  |                  |  |            |
|   | П/6288          |                 |               | 343ХП         |   |                    | 2                       | 15  | 134 | 141 |  |                      |                  |                  |  |            |
|   | П/6289          |                 |               | 343ХП         |   |                    | 2                       | 21  | 231 | 254 |  |                      |                  |                  |  |            |
| M02/709 от 12.4.02<br>M/2/29 от 15.4.02   | С.В.6289        |                 |               | 343ХП         | Курский фронт 367 км                      | ст.Волокно-строй   | 2                       | 20  | 232 | 254 | в т.ч.ХП<br>Мельница<br>погрузка<br>Дорохов                    | 41741<br>(89+3)      | 23.4.02<br>14.05 |                  |  |            |
|   | С.В.6290        |                 |               | 343ХП         |   |                    | 2                       | 21  | 230 | 254 |  |                      |                  |                  |  |            |
|   | С.В.6291        |                 |               | 343ХП         |   |                    | 2                       | 29  | 221 | 254 |  |                      |                  |                  |  |            |
|   | С.В.6292        |                 |               | 343ХП         |   |                    | 2                       | 29  | 221 | 254 |  |                      |                  |                  |  |            |
|   | С.В.6293        |                 |               | 343ХП         |   |                    | 2                       | 18  | 234 | 254 |  |                      |                  |                  |  |            |
|   | С.В.6294        |                 |               | 343ХП         |   |                    | 2                       | 21  | 231 | 254 |  |                      |                  |                  |  |            |
|   | П/6315          |                 |               | 343ХП         |   |                    | 2                       | 16  | 134 | 142 |  |                      |                  |                  |  |            |
|   | С.В.6294        |                 |               | 391ХП         |   |                    | 2                       | 18  | 234 | 254 |  |                      |                  |                  |  |            |
|   | С.В.6299        |                 |               | 391ХП         |   |                    | 2                       | 18  | 234 | 254 |  |                      |                  |                  |  |            |
|   | С.В.6300        | 19.4.02         | 19.4.02       | 391ХП         |   |                    | 4                       | 21  | 231 | 256 |  |                      |                  |                  |  |            |
| M02/709 от 12.4.02<br>M/2/0038 от 11.4.02 | С.В.6301        |                 |               | 391ХП         | Курский фронт 367 км                      | ст.Волокно-строй   | 2                       | 18  | 234 | 254 | в т.ч.ХП<br>ст.Волокно-строй<br>Мельница<br>погрузка<br>Шушани | 41742<br>(16+3)      | 22.4.02<br>11.00 | 23.4.02<br>14.05 | Отправка<br>в Волокно-строй<br>с 01.12.12.02.14.02.14.05 |            |
|   | С.В.6302        |                 |               | 391ХП         |   |                    | 2                       | 11  | 138 | 141 |  |                      |                  |                  |  |            |
|   | С.В.6303        |                 |               | 391ХП         |   |                    | 2                       | 18  | 234 | 254 |  |                      |                  |                  |  |            |
|   | С.В.6303        |                 |               | 391ХП         |   |                    | 2                       | 18  | 234 | 254 |  |                      |                  |                  |  |            |
|   | С.В.6304        |                 |               | 391ХП         |   |                    | 2                       | 18  | 234 | 254 |  |                      |                  |                  |  |            |
|   | П/6317          |                 |               | 343ХП         |   |                    | 4                       | 16  | 134 | 141 |  |                      |                  |                  |  |            |
|   | П/6322          |                 |               | 343ХП         |   |                    | 4                       | 16  | 134 | 141 |  |                      |                  |                  |  |            |
|   | П/6323          |                 |               | 343ХП         |   |                    | 4                       | 16  | 134 | 141 |  |                      |                  |                  |  |            |
|   | П/6324          |                 |               | 343ХП         |   |                    | 4                       | 16  | 134 | 141 |  |                      |                  |                  |  |            |
|   | П/6325          |                 |               | 343ХП         |   |                    | 4                       | 16  | 134 | 141 |  |                      |                  |                  |  |            |

| Основание                                  | № форми-<br>рования      | Срок<br>готовности | Срок<br>отправки | Кто фор-<br>мирует | В чем рас простране-<br>ние          | Стандия<br>назначения | Количество отправлений |         |         |                         |   | Сопрово-<br>ждение  | № шифра   | Время<br>полета   | Время<br>отправления                                 | Примечание   |
|--|--------------------------|--------------------|------------------|--------------------|--------------------------------------|-----------------------|------------------------|---------|---------|-------------------------|---|---|---|---|--|--|
|  |                          |                    |                  |                    |                                      |                       | К/С                    | ПК      | Р/С     | Итого                   |   |   |   |   |  |  |
| M/2/739 от 26.4.02<br>M/2/00251 от 21.4.02 | ср. р.<br>6200           | 28.4.02            | 28.4.02          | 34 ЗП              | Колдари 205-4                        | Младше                | 2                      | 20      | 22      | 254                     | с.л. 34 ЗП<br>Черкас                            | 41766   | 20.4.02 в 17.00   | 30.4.02<br>в 0.20   |  |  |
|  | с.р. в. 6310             |                    |                  | 2                  |                                      |                       | 21                     | 231     | 254     |                         |   |   |   |   |  |  |
|  | с.р. в. 6311             |                    |                  | 2                  |                                      |                       | 18                     | 214     | 254     |                         |   |   |   |   |  |  |
|  | в.р.<br>в. 6318          |                    |                  | 2                  |                                      |                       | 16                     | 174     | 142     |                         |   |   |   |   |  |  |
|  | свч.р.<br>0927           |                    |                  | 2                  |                                      |                       | 11                     | 108     | 141     |                         |   |   |   |   |  |  |
|  | с.р. 6313                |                    |                  | 2                  |                                      |                       | 18                     | 214     | 254     |                         |   |   |   |   |  |  |
| с.р. 7924                                  | 2                        | 20                 | 212              | 254                |                                      |                       |                        |         |         |                         |   |   |   |   |  |  |
| с.р. 7925                                  | 2                        | 18                 | 214              | 254                |                                      |                       |                        |         |         |                         |   |   |   |   |  |  |
| с.р. 6312                                  | 68 ЗП                    |                    |                  |                    |                                      |                       | 2                      | 18      | 214     | 254                     |   |   |   |   |  |  |
| 1/0318                                     | 68 ЗП                    |                    |                  |                    |                                      |                       | 4                      | 16      | 174     | 144                     |   |   |   |   |  |  |
| M/2/740 от 23.4.02                         | в. 6319                  | 28.4.02            | 28.4.02          | 391 ЗП             | Вострастри                           | Вострастри            | 2                      | 16      | 174     | 142                     | м. в. 1 391<br>ЗП Марок<br>попарки Каши         | 41766   | 29.4.02 в 17.00   | 30.4.02 в 0.20  |  |  |
|  | ср. р. 1/6295<br>в. 6325 |                    |                  | 34 ЗП<br>34 ЗП     | Колдари<br>подорожного               |                       | 2                      | 20      | 212     | 254                     |   |   |   |   |  |  |
| M/2/771 от 25.02                           | ср. р. 1/6295            | 3.5.02             | 3.5.02           | 391 ЗП             | с.с. Вострастри                      | с.с. Вострастри       | 2                      | 11      | 128     | 141                     | в. 1 Марок,<br>в. 1 Марок,<br>попарки<br>Забран | 41884 (11+1)  | 4.5.02<br>в 23.00   | 5.5.02<br>в 15.50   |  |  |
|  | 1/6299                   |                    |                  | 391 ЗП             |                                      |                       | с.с. Вострастри        | 2       | 11      | 128                     | 141   |   |   |   |  |  |
| M/2/751 от 24.4.02                         | 1-го полк.к.             | 5.5.02             | 5.5.02           | 34 ЗП              | 77 гвардейской<br>стрелковой дивизии | О.с.с.м.и             | 64/50                  | 187/182 | 251/232 | с.с. в. 1 34 ЗП<br>Сали | 271   | При расче<br>в 15.03.5.02<br>в 10.00<br>в 23.00<br>7.5.02 в 22.01 | При расче<br>в 15.03.5.02<br>в 10.00<br>в 23.00<br>7.5.02 в 22.01 | При расче<br>в 15.03.5.02<br>в 10.00<br>в 23.00<br>7.5.02 в 22.01 | в 15.03.5.02<br>в 10.00<br>в 23.00<br>7.5.02 в 22.01 | в 15.03.5.02<br>в 10.00<br>в 23.00<br>7.5.02 в 22.01 |
|  | 2-го полк.к.             |                    |                  | 37/0               |                                      |                       | 177/138                | 204/138 |         |                         |   |   |   |   |  |  |
|  | 3-го полк.к.             |                    |                  | 171                |                                      |                       | 153/53                 | 196/57  |         |                         |   |   |   |   |  |  |
|  | 7-го полк.к.             |                    |                  | 59/59              |                                      |                       | 141/141                | 200/200 |         |                         |   |   |   |   |  |  |
|  | 2-го полк.к.             |                    |                  | 61/61              |                                      |                       | 179/179                | 200/200 |         |                         |   |   |   |   |  |  |
|  | 3900                     |                    |                  | 2                  |                                      |                       | 22                     | 220     | 254     |                         |   |   |   |   |  |  |
| M/2/255 от 3.4.02<br>M/2/771 от 25.02      | 3900                     | 5.5.02             | 5.5.02           | 34 ЗП              | 7-й авиа                             | Оль<br>Королевск ж.д. | 2                      | 32      | 220     | 254                     | м. в. 1 34 ЗП<br>Марокши                        | 41954   | 15.4.02<br>в 00.00  | Прибытие в район<br>11.5.05.30<br>Отправление<br>12.5.04.30       |  |  |
|  | 3910                     |                    |                  | 2                  |                                      |                       | 18                     | 214     | 254     |                         |   |   |   |   |  |  |
|  | 3911                     |                    |                  | 2                  |                                      |                       | 18                     | 214     | 254     |                         |   |   |   |   |  |  |
|  | 3912                     |                    |                  | 2                  |                                      |                       | 18                     | 214     | 254     |                         |   |   |   |   |  |  |
|  | 3913                     |                    |                  | 2                  |                                      |                       | 31                     | 271     | 254     |                         |   |   |   |   |  |  |
|  | 3914                     |                    |                  | 2                  |                                      |                       | 16                     | 174     | 142     |                         |   |   |   |   |  |  |
| M/2/771 от 5.5.02<br>4 мая 6.5.02          | 3915                     | 6.5.02             | 6.5.02           | 391 ЗП             | Карельской фронта                    | Егоровск              | 2                      | 18      | 214     | 254                     | с.с. в. 391 ЗП<br>Воня                          | 41955   | 11.5.02 в 06.45   | 12.5.02 в 2.50  |  |  |
|  | 3916                     |                    |                  | 2                  |                                      |                       | 18                     | 214     | 254     |                         |   |   |   |   |  |  |
|  | 3918                     |                    |                  | 2                  |                                      |                       | 19                     | 214     | 255     |                         |   |   |   |   |  |  |

| Обозначение                           | № форми-<br>раздела | Срок<br>годности | Срок<br>отправки | Код фор-<br>мульт | Виде распространяемый<br>адресат   | Станция<br>назначения | Количество отправляемых |         |         | Средне-<br>дневное         | № заявки | Время<br>погрузки   | Время<br>отправки  | Примечание |
|---------------------------------------|---------------------|------------------|------------------|-------------------|------------------------------------|-----------------------|-------------------------|---------|---------|----------------------------|----------|---|--|------------|
|                                       |                     |                  |                  |                   |                                    |                       | К/С                     | МК      | Р/С     |                            |          |   |  |            |
| М/2/823 от 16.5.42                    | 3 года евр.         | 19.5.42          | 19.5.42          | 34 КХП            | 71 в. старейшей<br>стрелковой роты | О. Савин              |                         | 34/0    | 186/115 | 157/115                    | 4009     | В Болгаре<br>20.5.42 в 20.00<br>Отправлены<br>в Болгары<br>21.5.42 в 10.35<br>И. Троицкая<br>21.5.42 в 11.07  |  |            |
|                                       | 34 КХП              |                  |                  | 28/0              |                                    |                       | 100/79                  | 138/79  |         |                            |          |   |  |            |
|                                       | 68 КХП              |                  |                  | 80/36             |                                    |                       | 100/38                  | 200/74  |         |                            |          |   |  |            |
| М/2/823 от 13.5.42                    | в в. 1986           | 20.5.42          | 20.5.42          | 81 КХП            | Север-западного<br>фронта          | Болгаре               |                         | 18      | 214     | 254                        | 4003     | в Болгаре<br>21.5.42 в 15.00<br>Примеч: 21.5.42<br>в 20.30  | в Болгары<br>в 17.50/15.42<br>в Болгаре<br>21.5.42 в 23.10   |            |
|                                       | 7897                |                  |                  | 24 КХП            |                                    |                       | 2                       | 18      | 214     | 254                        |          |   |  |            |
|                                       | 7990                |                  |                  | 34 КХП            |                                    |                       | 2                       | 32      | 270     | 254                        |          |   |  |            |
|                                       | 7991                |                  |                  | 81 КХП            |                                    |                       | 2                       | 24      | 205     | 254                        |          |   |  |            |
|                                       | 7992                |                  |                  | 34 КХП            |                                    |                       | 2                       | 47      | 226     | 254                        |          |   |  |            |
|                                       | 7993                |                  |                  | 68 КХП            |                                    |                       | 2                       | 18      | 214     | 254                        |          |   |  |            |
|                                       | 8994                |                  |                  | 68 КХП            |                                    |                       | 2                       | 18      | 214     | 254                        |          |   |  |            |
|                                       | 7994А               |                  |                  | 34 КХП            |                                    |                       | 2                       | 29      | 232     | 254                        |          |   |  |            |
|                                       | 8000                |                  |                  | 34 КХП            |                                    |                       | 2                       | 27      | 230     | 254                        |          |   |  |            |
|                                       | 8001                |                  |                  | 391 КХП           |                                    |                       | 2                       | 20      | 232     | 254                        |          |   |  |            |
| М/2/826 от 16.5.42<br>Без № в 25.5.42 | 8011                | 21.5.42          | 21.5.42          | 68 КХП            | 61 ударному<br>стрелковому взводу  | Маяк Вильера          |                         | 18      | 214     | 254                        | 4006     | Примечание<br>погружены<br>в 16.00/24.42.<br>Привыка в Болгары<br>в 17.52/24.5.42<br>В Болгаре<br>25.5.42 в 25.5.42<br>в 16.33.<br>25.5.42 в 16.33.<br>Фронт, с. Жидарово | значки<br>переделаны,<br>использованы<br>центр. разд. штаба<br>АД в 25.5.42<br>(в штабе на Яву,<br>Фронт, с. Жидарово) |            |
|                                       | 8012                |                  |                  | 34 КХП            |                                    |                       | 2                       | 13      | 136     | 141                        |          |   |  |            |
|                                       | 8019                |                  |                  | 391 КХП           |                                    |                       | 2                       | 36      | 124     | 142                        |          |   |  |            |
|                                       | 8027                |                  |                  | 391 КХП           |                                    |                       | 4                       | 16      | 124     | 141                        |          |   |  |            |
| М/2/823 от 13.5.42                    | с.р. 1995           | 25.5.42          | 25.5.42          | 34 КХП            | Пешмарского фронта                 | с. Жидарово           |                         | 19      | 231     | 254                        | 4007     | 28.5.42 в 1.00<br>28.5.42 в 5.30  |  |            |
|                                       | с.р. 1996           |                  |                  | 34 КХП            |                                    |                       | 2                       | 20      | 232     | 254                        |          |   |  |            |
|                                       | с.р. 1997           |                  |                  | 391 КХП           |                                    |                       | 2                       | 18      | 214     | 254                        |          |   |  |            |
|                                       | с.р. 2001           |                  |                  | 391 КХП           |                                    |                       | 2                       | 18      | 214     | 254                        |          |   |  |            |
|                                       | 17998               |                  |                  | 34 КХП            |                                    |                       | 2                       | 39      | 233     | 254                        |          |   |  |            |
|                                       | 17999               |                  |                  | 391 КХП           |                                    |                       | 2                       | 23      | 229     | 254                        |          |   |  |            |
|                                       | 17999               |                  |                  | 34 КХП            |                                    |                       | 2                       | 23      | 229     | 254                        |          |   |  |            |
|                                       | 17999               |                  |                  | 34 КХП            |                                    |                       | 2                       | 23      | 229     | 254                        |          |   |  |            |
|                                       | 17999               |                  |                  | 391 КХП           |                                    |                       | 2                       | 23      | 229     | 254                        |          |   |  |            |
|                                       | 17999               |                  |                  | 391 КХП           |                                    |                       | 2                       | 23      | 229     | 254                        |          |   |  |            |
| М/2/825 от 13.5.42                    | с.р. 2002           | 27.5.42          | 27.5.42          | 34 КХП            | Волынского фронта                  | Маяк Вильера          |                         | 18      | 214     | 254                        | 4009     | 29.5.42 в 10.00   | 29.5.42 в 11.46  |            |
|                                       | с.р. 2004           |                  |                  | 391 КХП           |                                    |                       | 2                       | 18      | 214     | 254                        |          |   |  |            |
|                                       | с.р. 2005           |                  |                  | 68 КХП            |                                    |                       | 2                       | 18      | 214     | 254                        |          |   |  |            |
|                                       | с.р. 2006           |                  |                  | 391 КХП           |                                    |                       | 2                       | 11      | 126     | 141                        |          |   |  |            |
|                                       | с.р. 2007           |                  |                  | 68 КХП            |                                    |                       | 2                       | 11      | 126     | 141                        |          |   |  |            |
|                                       | с.р. 2008           |                  |                  | 34 КХП            |                                    |                       | 2                       | 16      | 114     | 142                        |          |   |  |            |
|                                       | с.р. 2009           |                  |                  | 391 КХП           |                                    |                       | 2                       | 18      | 214     | 254                        |          |   |  |            |
|                                       | с.р. 2009           |                  |                  | 391 КХП           |                                    |                       | 2                       | 18      | 214     | 254                        |          |   |  |            |
|                                       | с.р. 2009           |                  |                  | 391 КХП           |                                    |                       | 2                       | 18      | 214     | 254                        |          |   |  |            |
|                                       | М/2/823 от 13.5.42  |                  |                  | с.р. 2000         |                                    |                       | 27.5.42                 | 27.5.42 | 391 КХП | Северо-западного<br>фронта |          |   |  | Болгаре    |
| с.р. 2001                             |                     | 391 КХП          | 2                | 18                | 214                                | 254                   |                         |         |         |                            |          |   |  |            |
| с.р. 2002                             |                     | 68 КХП           | 2                | 18                | 214                                | 254                   |                         |         |         |                            |          |   |  |            |
| с.р. 2003                             |                     | 68 КХП           | 2                | 18                | 214                                | 254                   |                         |         |         |                            |          |   |  |            |
| с.р. 2004                             |                     | 391 КХП          | 2                | 11                | 126                                | 141                   |                         |         |         |                            |          |   |  |            |
| с.р. 2005                             |                     | 68 КХП           | 2                | 11                | 126                                | 141                   |                         |         |         |                            |          |   |  |            |
| с.р. 2006                             |                     | 34 КХП           | 2                | 16                | 114                                | 142                   |                         |         |         |                            |          |   |  |            |
| с.р. 2007                             |                     | 391 КХП          | 2                | 18                | 214                                | 254                   |                         |         |         |                            |          |   |  |            |
| с.р. 2008                             |                     | 391 КХП          | 2                | 18                | 214                                | 254                   |                         |         |         |                            |          |   |  |            |
| с.р. 2009                             |                     | 391 КХП          | 2                | 18                | 214                                | 254                   |                         |         |         |                            |          |   |  |            |
| М/2/823 от 13.5.42                    | с.р. 2000           | 5.6.42           | 5.6.42           | 34 КХП            | Северо-западного<br>фронта         | Болгаре               |                         | 18      | 214     | 254                        | 4018     | 28.5.42 в 4.30  | 17.6.42<br>18.30   |            |
|                                       | с.р. 2001           |                  |                  | 34 КХП            |                                    |                       | 2                       | 20      | 232     | 254                        |          |   |  |            |
|                                       | с.р. 2002           |                  |                  | 391 КХП           |                                    |                       | 2                       | 18      | 214     | 254                        |          |   |  |            |
|                                       | с.р. 2003           |                  |                  | 391 КХП           |                                    |                       | 2                       | 18      | 214     | 254                        |          |   |  |            |
|                                       | с.р. 2004           |                  |                  | 391 КХП           |                                    |                       | 2                       | 18      | 214     | 254                        |          |   |  |            |
|                                       | с.р. 2005           |                  |                  | 391 КХП           |                                    |                       | 2                       | 18      | 214     | 254                        |          |   |  |            |
|                                       | с.р. 2006           |                  |                  | 391 КХП           |                                    |                       | 2                       | 18      | 214     | 254                        |          |   |  |            |
|                                       | с.р. 2007           |                  |                  | 391 КХП           |                                    |                       | 2                       | 18      | 214     | 254                        |          |   |  |            |
|                                       | с.р. 2008           |                  |                  | 391 КХП           |                                    |                       | 2                       | 18      | 214     | 254                        |          |   |  |            |
|                                       | с.р. 2009           |                  |                  | 391 КХП           |                                    |                       | 2                       | 18      | 214     | 254                        |          |   |  |            |

| Описание              | № форми-<br>розыжка           | Срок<br>готовности | Срок<br>отправки | Кто форми-<br>рует | В какие подразделения<br>отправляется                               | Стандия<br>назначения | Количество отправлений |    |     |       | Сопрово-<br>ждение | № штемпля       | Время<br>получения | Время<br>отправления | Примечание  |
|-----------------------|-------------------------------|--------------------|------------------|--------------------|---|-----------------------|------------------------|----|-----|-------|--------------------|-----------------|--------------------|----------------------|---|
|                       |                               |                    |                  |                    |   |                       | К/С                    | ПК | Р/С | Итого |                    |                 |                    |                      |   |
| М/2/889 от 25.6.02    | розыж.<br>командир            | 5.6.02             | 5.6.02           | 34.ХП              | 8 гвард. стр. полк р.з.<br>6 гвард. стр. дивизион                   | Волоколак             | 250                    |    |     |       | 4181               | 6.6.02<br>12.30 | 6.6.02<br>12.30    |                      |   |
| М/2/705 от 25.5.02    | Волоколак 01/1                |                    | 6.6.02           | 34.ХП              | Ленинградский<br>группы войск                                       | Жигерно               | 2                      | 19 | 211 |       | 254                |                 |                    | 7.6.02 в 18.20       | пробыты в батальон<br>высылаются в батальон<br>в 19.06.02 |
| М/2/1012 от 16.5.02   | 014                           |                    |                  | 391.ХП             |   |                       | 2                      | 18 | 214 |       | 254                |                 |                    |                      |   |
| М/2/1013 от 5.6.02    | 015                           |                    |                  | 68.ХП              |   |                       | 2                      | 21 | 229 |       | 254                |                 |                    |                      |   |
| М/2/705 от 11.6.02    | с.р. 10/75                    |                    |                  | 34.ХП              |   |                       | 2                      | 25 | 227 |       | 254                |                 |                    |                      |   |
| М/2/705 от 11.6.02    | с.р. 10/76                    |                    |                  | 34.ХП              |   |                       | 2                      | 23 | 229 |       | 254                |                 |                    |                      |   |
| М/2/703/78 от 12.6.02 | с.р. 10/77                    |                    |                  | 34.ХП              |   |                       | 2                      | 18 | 214 |       | 254                |                 |                    |                      |   |
|                       | с.р. 10/78                    |                    |                  | 34.ХП              |   |                       | 2                      | 19 | 211 |       | 254                |                 |                    |                      |   |
|                       | с.р. 10/79                    |                    |                  | 34.ХП              |   |                       | 2                      | 19 | 211 |       | 254                |                 |                    |                      |   |
|                       | с.р. 10/20                    |                    |                  | 391.ХП             |   |                       | 2                      | 20 | 212 |       | 254                |                 |                    |                      |   |
|                       | с.р. 10/21                    |                    |                  | 391.ХП             |   |                       | 2                      | 23 | 229 |       | 254                |                 |                    |                      |   |
|                       | с.р. 10/22                    |                    |                  | 391.ХП             |   |                       | 2                      | 24 | 228 |       | 254                |                 |                    |                      |   |
|                       | с.р. 10/28                    |                    |                  | 391.ХП             |   |                       | 2                      | 2  | 107 |       | 141                |                 |                    |                      |   |
|                       | с.р. Р-01056                  |                    |                  | 34.ХП              | 7 ЦД<br>Ленинградскому фронту<br>для Волоколакского<br>группы войск | ст. Москва Вилера     | 2                      | 21 | 118 |       | 141                |                 |                    |                      |   |
|                       | с.р. Р-01060                  |                    | 16.6.02          | 391.ХП             |   |                       | 2                      | 18 | 214 |       | 254                |                 |                    |                      |   |
|                       | с.р. 10/05                    |                    |                  | 68.ХП              |   |                       | 2                      | 18 | 214 |       | 254                |                 |                    |                      |   |
|                       | с.р. 10/06                    |                    |                  | 68.ХП              |   |                       | 2                      | 18 | 214 |       | 254                |                 |                    |                      |   |
|                       | с.р. 10/07                    |                    |                  | 68.ХП              |   |                       | 2                      | 18 | 214 |       | 254                |                 |                    |                      |   |
|                       | с.р. 10/08                    |                    |                  | 68.ХП              |   |                       | 2                      | 18 | 214 |       | 254                |                 |                    |                      |   |
|                       | с.р. 10/09                    |                    |                  | 68.ХП              |   |                       | 2                      | 18 | 214 |       | 254                |                 |                    |                      |   |
|                       | с.р. 10/10                    |                    |                  | 68.ХП              |   |                       | 2                      | 18 | 214 |       | 254                |                 |                    |                      |   |
|                       | с.р. 10/11                    |                    |                  | 68.ХП              |   |                       | 2                      | 18 | 214 |       | 254                |                 |                    |                      |   |
|                       | с.р. 10/12                    |                    |                  | 68.ХП              |   |                       | 2                      | 11 | 128 |       | 141                |                 |                    |                      |   |
|                       | с.р. Р-01051                  |                    |                  | 68.ХП              |   |                       | 2                      | 29 | 221 |       | 254                |                 |                    |                      |   |
| М/2/706 от 13.6.02    | с.р. Р-01022                  |                    | 15.6.02          | 34.ХП              | Ленинградский фронт<br>4 гвард. стр. полк                           | Жигерно               | 0                      | 3  | 95  |       | 98                 |                 |                    | 19.6.02 в 16.30      | Итого в батальон<br>по ротам 1/101/26<br>Звенья           |
| М/2/705 от 16.6.02    | Дорожалки                     |                    |                  | 34.ХП              |   |                       | 2                      | 18 | 214 |       | 254                |                 |                    |                      |   |
| М/2/705 от 16.6.02    | с.р. Р-31.ХП<br>с.р. 1/101/26 |                    |                  | 34.ХП              |   |                       | 2                      | 16 | 174 |       | 144                |                 |                    |                      |   |
| М/2/705 от 16.6.02    | П/101/25                      |                    | 17.6.02          | 34.ХП              | 4 гвардейский<br>стрелковый полк                                    | Жигерно               | 4                      | 16 | 174 |       | 144                |                 |                    | 25.6.02<br>19.30     |   |
| М/2/705 от 16.6.02    | П/101/26                      |                    |                  | 34.ХП              |   |                       | 2                      | 20 | 212 |       | 254                |                 |                    |                      |   |
| М/2/705 от 11.6.02    | с.р. 10/79                    |                    |                  | 34.ХП              |   |                       | 2                      | 16 | 214 |       | 142                |                 |                    |                      |   |
| М/2/705 от 11.6.02    | с.р. 10/20                    |                    |                  | 34.ХП              |   |                       | 2                      | 18 | 214 |       | 254                |                 |                    |                      |   |
| М/2/705 от 11.6.02    | с.р. 10/31                    |                    |                  | 34.ХП              |   |                       | 2                      | 18 | 214 |       | 254                |                 |                    |                      |   |
| М/2/703 от 29.6.02    | с.р. 10/11                    |                    | 29.6.02          | 391.ХП             | Ленинградский фронт   | Москва Вилера         | 2                      | 20 | 212 |       | 254                |                 |                    | 29.6.02 в 21.00      |   |
|                       | с.р. 10/12                    |                    |                  | 391.ХП             |   |                       | 2                      | 18 | 214 |       | 254                |                 |                    |                      |   |
|                       | с.р. 10/13                    |                    |                  | 391.ХП             |   |                       | 2                      | 20 | 212 |       | 254                |                 |                    |                      |   |
|                       | с.р. 10/15                    |                    |                  | 391.ХП             |   |                       | 2                      | 20 | 212 |       | 254                |                 |                    |                      |   |

| Описание                                   | № форми-<br>роздачи | Срок<br>готовности | Срок<br>отправки | Кто фор-<br>мирует | В чье распоряжение<br>отправлено | Станция<br>назначения | Количество отправленных |     |     | Сопрово-<br>ждение | № списка | Время<br>погрузки  | Время<br>отправления  | Примечание |
|--|---------------------|--------------------|------------------|--------------------|----------------------------------|-----------------------|-------------------------|-----|-----|--------------------|----------|--|---|------------|
|  |                     |                    |                  |                    |                                  |                       | К/С                     | Д/К | Р/С |                    |          |  |   |            |
| М/2/10/7 от 23.6.02<br>М/2/09/9 от 23.6.02 | с.ф. 10/54          | 30.6.02            | 30.6.02          | 14 ХП              | Ленинградский фронт              | ст. Жидарно           | 2                       | 18  | 2/4 | 254                | 4.411    | В Вологде с 20.30<br>в Вологде<br>1.7.02<br>в Борово<br>1.7.02 в 15.50<br>в 21.35.1.02 | прибыли в Борово<br>1.7.02 в 17.40<br>вместе<br>с перевозчиками<br>в 21.35.1.02 |            |
|  | свч. 01061          |                    |                  | 2                  |                                  |                       | 25                      | 1/4 | 141 |                    |          |  |   |            |
|  | свч. 01062          |                    |                  | 2                  |                                  |                       | 15                      | 1/4 | 141 |                    |          |  |   |            |
|  | с.ф. 10/51          |                    |                  | 2                  |                                  |                       | 16                      | 1/4 | 144 |                    |          |  |   |            |
|  | с.ф. 10/52          |                    |                  | 2                  |                                  |                       | 18                      | 2/4 | 254 |                    |          |  |   |            |
|  | с.ф. 10/53          |                    |                  | 2                  |                                  |                       | 29                      | 1/0 | 141 |                    |          |  |   |            |
|  | с.ф. 10/57          |                    |                  | 2                  |                                  |                       | 18                      | 2/4 | 254 |                    |          |  |   |            |
|  | с.ф. 10/58          |                    |                  | 2                  |                                  |                       | 18                      | 2/4 | 254 |                    |          |  |   |            |
|  | с.ф. 10/59          |                    |                  | 2                  |                                  |                       | 18                      | 2/4 | 254 |                    |          |  |   |            |
|  | с.ф. 10/60          |                    |                  | 2                  |                                  |                       | 11                      | 1/8 | 141 |                    |          |  |   |            |
| М/1/265 от 4.3.02<br>М/2/09/9 от 23.6.02   | 1/10/64             | 6.7.02             | 6.7.02           | 68 ХП              | Ленинградский фронт              | ст. Жидарно           | 4                       | 16  | 1/4 | 144                | 4.498    | 7.7.02<br>11.25  | 7.7.02<br>15.55   |            |
|  | с.ф. 10/41          |                    |                  | 2                  |                                  |                       | 21                      | 2/1 | 254 |                    |          |  |   |            |
|  | с.ф. 10/76          |                    |                  | 8                  |                                  |                       | 18                      | 2/4 | 260 |                    |          |  |   |            |
|  | с.ф. 10/74          |                    |                  | 2                  |                                  |                       | 24                      | 2/6 | 254 |                    |          |  |   |            |
|  | с.ф. 10/46          |                    |                  | 2                  |                                  |                       | 18                      | 2/4 | 254 |                    |          |  |   |            |
|  | с.ф. 10/47          |                    |                  | 2                  |                                  |                       | 18                      | 2/4 | 254 |                    |          |  |   |            |
|  | с.ф. 10/48          |                    |                  | 2                  |                                  |                       | 18                      | 2/4 | 254 |                    |          |  |   |            |
|  | с.ф. 10/49          |                    |                  | 2                  |                                  |                       | 18                      | 2/4 | 254 |                    |          |  |   |            |
|  | с.ф. 10/44          |                    |                  | 2                  |                                  |                       | 18                      | 2/4 | 254 |                    |          |  |   |            |
|  | с.ф. 10/45          |                    |                  | 2                  |                                  |                       | 18                      | 2/4 | 254 |                    |          |  |   |            |

| Основание   | № форми-<br>рования | Срок<br>готовности | Срок<br>отправки | Кто форми-<br>рует | В чем распрямление<br>отправлено    | Стандия<br>назначения | Количество отправлений |     |     | Сопрово-<br>ждение                         | № штемпля | Время<br>получения   | Время<br>отправления   | Примечание                      |             |     |     |     |
|---|---------------------|--------------------|------------------|--------------------|-------------------------------------|-----------------------|------------------------|-----|-----|--|-----------|--|--|---------------------------------|-------------|-----|-----|-----|
|   |                     |                    |                  |                    |                                     |                       | К/С                    | ПК  | р/С |  |           |  |  |                                 |             |     |     |     |
| М/2/10/66 от 29.6.02<br>М/2/16/56 от 6.7.02<br>М/2/10/24 от 6.7.02<br>М/1/16/20 от 1.7.02 | с.р. 12/86          | 30.7.02            | 30.7.02          | ЯХЛП               | Наформирование<br>2/4 тр. двигателя | Молодояк              | 18                     | 234 | 252 | в 1 ЯХЛП<br>Ларное<br>с.п.в. Крайнево      | 00185     | в Вологде<br>получены<br>12.7.02 в 20.50,<br>отправлены вместе<br>с корреспонденци<br>12.7.02 в 22.00.<br>Пролучены<br>12.7.02 в 16.00.<br>Этo именовано<br>отправлением 12.7.02<br>в 16.06, прибыл<br>в 11.20.12.7.02 | ис осл. выпр.<br>в штемп. 2/4<br>с.п. Вологда<br>п.а.г.р. 6.7.02<br>30.11.1928, в 391<br>30.11.1929/24 |                                 |             |     |     |     |
|   |                     |                    |                  |                    |                                     |                       |                        |     |     |  |           |  |  |                                 | с.р. 12/202 | 20  | 232 | 252 |
|   |                     |                    |                  |                    |                                     |                       |                        |     |     |  |           |  |  |                                 | с.р. 12/199 | 19  | 231 | 252 |
|   |                     |                    |                  |                    |                                     |                       |                        |     |     |  |           |  |  |                                 | с.р. 12/199 | 18  | 234 | 252 |
|   |                     |                    |                  |                    |                                     |                       |                        |     |     |  |           |  |  |                                 | с.р. 12/200 | 18  | 234 | 252 |
|   |                     |                    |                  |                    |                                     |                       |                        |     |     |  |           |  |  |                                 | с.р. 12/201 | 17  | 235 | 252 |
|   |                     |                    |                  |                    |                                     |                       |                        |     |     |  |           |  |  |                                 | с.р. 12/201 | 16  | 234 | 252 |
|   |                     |                    |                  |                    |                                     |                       |                        |     |     |  |           |  |  |                                 | с.р. 12/201 | 16  | 194 | 180 |
|   |                     |                    |                  |                    |                                     |                       |                        |     |     |  |           |  |  |                                 | с.р. 12/201 | 22  | 230 | 252 |
|   |                     |                    |                  |                    |                                     |                       |                        |     |     |  |           |  |  |                                 | с.р. 12/201 | 11  | 128 | 139 |
| М/2/105 от 9.7.02<br>М/2/113 от 9.7.02<br>М/2/0332 от 12.7.02<br>М/2/03308 от 12.7.02     | с.р. 12/86          | 30.7.02            | 30.7.02          | ЯХЛП               | наформирование<br>2/4 тр. двигателя | Овст                  | 16                     | 174 | 140 | в 1 ЯХЛП<br>от Ярьов<br>в 8. Батыши        | 00185     | 12.7.02 в 00.00  | 12.7.02 в 2.20   | представлений<br>в Урфрфр/Бюроу |             |     |     |     |
|   |                     |                    |                  |                    |                                     |                       |                        |     |     |  |           |  |  |                                 | с.р. 12/202 | 2   | 128 | 139 |
|   |                     |                    |                  |                    |                                     |                       |                        |     |     |  |           |  |  |                                 | с.р. 12/202 | 18  | 234 | 252 |
|   |                     |                    |                  |                    |                                     |                       |                        |     |     |  |           |  |  |                                 | с.р. 12/202 | 2   | 128 | 140 |
|   |                     |                    |                  |                    |                                     |                       |                        |     |     |  |           |  |  |                                 | с.р. 12/202 | 12  | 128 | 140 |
|   |                     |                    |                  |                    |                                     |                       |                        |     |     |  |           |  |  |                                 | с.р. 12/202 | 14  | 125 | 139 |
|   |                     |                    |                  |                    |                                     |                       |                        |     |     |  |           |  |  |                                 | с.р. 12/202 | 2   | 128 | 139 |
|   |                     |                    |                  |                    |                                     |                       |                        |     |     |  |           |  |  |                                 | с.р. 12/202 | 18  | 234 | 252 |
|   |                     |                    |                  |                    |                                     |                       |                        |     |     |  |           |  |  |                                 | с.р. 12/202 | 100 | 300 | 300 |
|   |                     |                    |                  |                    |                                     |                       |                        |     |     |  |           |  |  |                                 | с.р. 12/202 | 2   | 128 | 254 |
| М/2/105 от 9.7.02<br>М/2/113 от 9.7.02<br>М/2/0332 от 12.7.02<br>М/2/03308 от 12.7.02     | с.р. 12/15          | 12.7.02            | 12.7.02          | ЯХЛП               | Вологодские фронты                  | Молодояк              | 2                      | 234 | 254 | с.п. в 1 ЯХЛП<br>30.11.1928<br>в 8. Батыши | 40542     | в Вологде<br>15.7.02 в 18.00<br>22.05.15.7.02  |  |                                 |             |     |     |     |
|   |                     |                    |                  |                    |                                     |                       |                        |     |     |  |           |  |  | с.р. 12/216                     | 2           | 30  | 302 |     |
|   |                     |                    |                  |                    |                                     |                       |                        |     |     |  |           |  |  | с.р. 12/217                     | 2           | 35  | 234 |     |
|   |                     |                    |                  |                    |                                     |                       |                        |     |     |  |           |  |  | с.р. 12/217                     | 2           | 35  | 254 |     |
|   |                     |                    |                  |                    |                                     |                       |                        |     |     |  |           |  |  | с.р. 12/217                     | 2           | 35  | 254 |     |
|   |                     |                    |                  |                    |                                     |                       |                        |     |     |  |           |  |  | с.р. 12/217                     | 2           | 35  | 254 |     |
|   |                     |                    |                  |                    |                                     |                       |                        |     |     |  |           |  |  | с.р. 12/217                     | 2           | 35  | 254 |     |
|   |                     |                    |                  |                    |                                     |                       |                        |     |     |  |           |  |  | с.р. 12/217                     | 2           | 35  | 254 |     |
|   |                     |                    |                  |                    |                                     |                       |                        |     |     |  |           |  |  | с.р. 12/217                     | 2           | 35  | 254 |     |
|   |                     |                    |                  |                    |                                     |                       |                        |     |     |  |           |  |  | с.р. 12/217                     | 2           | 35  | 254 |     |
| М/2/1146 от 21.7.02   | с.р. 12/104         | 22.7.02            | 22.7.02          | ЯХЛП               | в р. 12/14 сд                       | с.п. Овст             | 18                     | 234 | 252 |  |           | 24.7.02 в 6.30   |  |                                 |             |     |     |     |
|   |                     |                    |                  |                    |                                     |                       |                        |     |     |  |           |  |  | с.р. 12/104                     | 2           | 35  | 254 |     |



| Фамилия  | № форми-<br>редакции | Срок<br>годности | Срок<br>отпуска | Код фор-<br>мульт | В чем рассмотрели<br>отражение | Статья<br>назначения | Количество отраженных |     |         | Сопери-<br>жадение | № заявки | Время<br>погрузки  | Время<br>отправления |     |     |     | Примечание |
|--|----------------------|------------------|-----------------|-------------------|--------------------------------|----------------------|-----------------------|-----|---------|--------------------|----------|--|----------------------|-----|-----|-----|------------|
|  |                      |                  |                 |                   |                                |                      | И/С                   | И/К | И/С     |                    |          |  | И/С                  | И/С | И/С | И/С |            |
| М/2/114/от 21.7.02<br>М/2/265/от 30.7.02<br>М/2/1125/от 15.7.02  | инк.<br>воляра       | 15.7.02          | 16.7.02         | 34 ХП             | ЕвразМД                        | ст.Опел              | 27                    | 73  | 100     | инк.<br>воляра     |          |  | 21.7.02              |     |     |     |            |
|  | инк.<br>воляра       |                  |                 | 6                 |                                |                      | 175                   | 181 | 21.7.02 |                    |          |  |                      |     |     |     |            |
|  | вокализация          |                  |                 | 4                 |                                |                      | 156                   | 160 | 21.7.02 |                    |          |  |                      |     |     |     |            |
|  | инк.<br>воляра       |                  |                 | 7                 |                                |                      | 174                   | 181 | 21.7.02 |                    |          |  |                      |     |     |     |            |
| М/2/1135/от 30.7.02<br>М/2/0196/от 20.7.02<br>М/2/1122<br>с.р.12/21<br>с.р.12/23<br>с.р.12/24<br>с.р.12/28<br>с.р.12/29<br>И/2/250 | инк.<br>воляра       | 27.7.02          | 27.7.02         | 391 ХП            | Демитриосифрон                 | Живоро               | 2                     | 21  | 231     | инк.<br>воляра     | 4052     | Временное<br>28.7.02 в 10.05,<br>отправлено<br>28.7.02 в 11.10<br>Проблем в Волго<br>28.7.02 в 12.30,<br>ВВозврат<br>29.7.02 в 0.00,<br>Отправлено<br>29.7.02 в 0.50 |                      |     |     |     |            |
|  | с.р.12/21            |                  |                 | 4                 |                                |                      | 18                    | 214 | 254     |                    |          |  |                      |     |     |     |            |
|  | с.р.12/23            |                  |                 | 2                 |                                |                      | 18                    | 214 | 254     |                    |          |  |                      |     |     |     |            |
|  | с.р.12/24            |                  |                 | 2                 |                                |                      | 18                    | 214 | 254     |                    |          |  |                      |     |     |     |            |
|  | с.р.12/28            |                  |                 | 2                 |                                |                      | 18                    | 214 | 254     |                    |          |  |                      |     |     |     |            |
|  | с.р.12/29            |                  |                 | 6                 |                                |                      | 18                    | 214 | 258     |                    |          |  |                      |     |     |     |            |
|  | И/2/250              |                  |                 | 2                 |                                |                      | 16                    | 174 | 142     |                    |          |  |                      |     |     |     |            |
|  | 01267                |                  |                 | 2                 |                                |                      | 17                    | 122 | 141     |                    |          |  |                      |     |     |     |            |
|  | с.р.12/20            |                  |                 | 2                 |                                |                      | 18                    | 214 | 254     |                    |          |  |                      |     |     |     |            |
|  | М/2/0061/от 25.7.02  |                  |                 | с.р.12/31         |                                |                      | 2                     | 18  | 214     | 254                |          |  |                      |     |     |     |            |
| М/2/1163/от 27.7.02<br>М/2/0168/от 27.7.02<br>М/2/287/от 27.7.02<br>М/2/288/от 27.7.02<br>М/2/290/от 28.7.02<br>М/2/290/от 28.7.02 | воляра               | 30.7.02          | 30.7.02         | 391 ХП            | Демитриосифрон                 | Живоро               | 2                     | 18  | 214     | инк.<br>воляра     | 4060     | 30.7.02<br>в 21.15   | 31.7.02 в 1.00       |     |     |     |            |
|  | воляра               |                  |                 | 2                 |                                |                      | 18                    | 214 | 254     |                    |          |  |                      |     |     |     |            |
|  | воляра               |                  |                 | 2                 |                                |                      | 18                    | 214 | 182     |                    |          |  |                      |     |     |     |            |
|  | воляра               |                  |                 | 2                 |                                |                      | 18                    | 214 | 250     |                    |          |  |                      |     |     |     |            |
|  | воляра               |                  |                 | 2                 |                                |                      | 18                    | 214 | 250     |                    |          |  |                      |     |     |     |            |
|  | воляра               |                  |                 | 2                 |                                |                      | 18                    | 214 | 250     |                    |          |  |                      |     |     |     |            |
|  | воляра               |                  |                 | 2                 |                                |                      | 18                    | 214 | 250     |                    |          |  |                      |     |     |     |            |
|  | воляра               |                  |                 | 2                 |                                |                      | 18                    | 214 | 250     |                    |          |  |                      |     |     |     |            |
|  | воляра               |                  |                 | 2                 |                                |                      | 18                    | 214 | 250     |                    |          |  |                      |     |     |     |            |
|  | воляра               |                  |                 | 2                 |                                |                      | 18                    | 214 | 250     |                    |          |  |                      |     |     |     |            |
| Пол. заяв. инк. штиба<br>АДД №.Б.Волон.<br>М/2/296/от 5.8.02   | воляра               | 5.8.02           | 5.8.02          | 391 ХП            | 270 стр. динши                 | Курбо                | 3                     | 146 | 149     | инк.<br>воляра     | полтора  | 29.7.02 в 15.00  | 31.7.02 в 1.00       |     |     |     |            |
|  | воляра               |                  |                 | 3                 |                                |                      | 146                   | 149 |         |                    |          |  |                      |     |     |     |            |
|  | воляра               |                  |                 | 3                 |                                |                      | 146                   | 149 |         |                    |          |  |                      |     |     |     |            |
|  | воляра               |                  |                 | 3                 |                                |                      | 146                   | 149 |         |                    |          |  |                      |     |     |     |            |
|  | воляра               |                  |                 | 3                 |                                |                      | 146                   | 149 |         |                    |          |  |                      |     |     |     |            |
|  | воляра               |                  |                 | 3                 |                                |                      | 146                   | 149 |         |                    |          |  |                      |     |     |     |            |
|  | воляра               |                  |                 | 3                 |                                |                      | 146                   | 149 |         |                    |          |  |                      |     |     |     |            |
|  | воляра               |                  |                 | 3                 |                                |                      | 146                   | 149 |         |                    |          |  |                      |     |     |     |            |
|  | воляра               |                  |                 | 3                 |                                |                      | 146                   | 149 |         |                    |          |  |                      |     |     |     |            |
|  | воляра               |                  |                 | 3                 |                                |                      | 146                   | 149 |         |                    |          |  |                      |     |     |     |            |

| Основание          | № форми-<br>розная<br>реализов. | Срок<br>готовности    | Срок<br>отправки | Кто форми-<br>рует | В чем распрямлен<br>отправлено       | Стандия<br>назначения       | Количество отправлений |     |     |       | Сопро-<br>уждающие | № штемпля | Время<br>получения | Время<br>отправления | Примечание   |  |
|--------------------|---------------------------------|-----------------------|------------------|--------------------|--------------------------------------|-----------------------------|------------------------|-----|-----|-------|--------------------|-----------|--------------------|----------------------|--|--|
|                    |                                 |                       |                  |                    |                                      |                             | К/С                    | И/С | Р/С | Итого |                    |           |                    |                      |  |  |
| М/1/296 от 5.8.02  | рознич.                         | 7.8.02                | 7.8.02           | 31.31.0            | 30 стр. дилжи                        | Черволец                    |                        | 18  | 214 | 252   |                    |           | 7.8.02             |                      |  |  |
|                    | команд                          | по мере<br>готовности | 31.31.0          |                    |                                      |                             |                        | 125 | 125 |       |                    |           | 9.8.02             |                      |  |  |
|                    | команд                          |                       | 31.31.0          |                    |                                      |                             |                        | 3   | 291 | 300   |                    |           | 27.30              |                      |  |  |
|                    | рознич. обг.ув.                 | 8.8.02                | 8.8.02           | 68.31.0            | 256 стр. дилжи                       | А. Новос<br>Володарский р-н |                        | 5   | 240 | 252   |                    |           | 9.8.02             | утром послы          |  |  |
| М/2/136 от 10.8.02 | команд                          | по мере<br>готовности | 68.31.0          |                    |                                      |                             |                        | 100 | 100 |       |                    |           | 9.8.02             | веч. послы           |  |  |
|                    | команд                          |                       | 31.31.0          | 30 стр. дилжи      | Черволец                             |                             |                        | 130 | 130 |       |                    |           | 11.8.02/12.30      |                      |  |  |
|                    | команд                          |                       | 31.31.0          |                    |                                      |                             |                        | 6   | 209 | 206   |                    |           | 12.8.02/12.30      |                      |  |  |
|                    | команд                          |                       | 31.31.0          |                    |                                      |                             |                        | 158 | 158 |       |                    |           | 18.8.02/12.30      |                      |  |  |
| М/2/136 от 10.8.02 | с.р. 15635                      | 12.8.02               | 12.8.02          | 31.31.0            | Володарский фронт<br>27 стр. бригады | Толщи                       |                        | 2   | 18  | 214   | 254                |           | 14.8.02/12.00      | в 14.30              | Курганские роли  |  |
|                    | с.р. 15637                      |                       |                  | 31.31.0            |                                      |                             |                        | 2   | 18  | 214   | 254                |           |                    |                      |  |  |
|                    | с.р. 15638                      |                       |                  | 31.31.0            |                                      |                             |                        | 2   | 21  | 228   | 254                |           |                    |                      |  |  |
|                    | с.р. 15629                      |                       |                  | 68.31.0            |                                      |                             |                        | 2   | 18  | 214   | 254                |           |                    |                      |  |  |
| М/2/136 от 10.8.02 | с.р. 15635                      | 14.8.02               | 14.8.02          | 31.31.0            | 54 армии                             | Володарский                 |                        | 5   | 20  | 232   | 257                |           | 15.8.02            | 16.8.02 в 13.05      |  |  |
|                    | с.р. 15636                      |                       |                  | 31.31.0            |                                      |                             |                        | 2   | 12  | 117   | 141                |           | 16.8.02 в 22.30    | 16.8.02/21.35        |  |  |
|                    | с.р. 15640                      |                       |                  | 31.31.0            | 54 армии                             | Володарский                 |                        | 3   | 18  | 234   | 255                |           |                    |                      |  |  |
|                    | с.р. 15637                      |                       |                  | 31.31.0            | 27 стр. бригады                      | Толщи                       |                        | 2   | 11  | 127   | 140                |           |                    |                      |  |  |
| М/1/296 от 5.8.02  | команд                          | по мере<br>готовности | 31.31.0          | 30 стр. дил.       | Черволец                             |                             |                        | 1   | 140 | 141   |                    |           | 16.8.02 в 22.30    |                      |  |  |
|                    | команд                          |                       | 31.31.0          |                    |                                      |                             |                        | 2   | 8   | 108   | 118                |           | 16.8.02            |                      |  |  |
|                    | команд                          |                       | 31.31.0          |                    |                                      |                             |                        | 150 | 150 |       |                    |           | 17.8.02 в 22.30    | 17.8.02 в 12.30      |  |  |
|                    | команд                          |                       | 31.31.0          |                    |                                      |                             |                        | 250 | 250 |       |                    |           | 18.8.02/20.00      |                      |  |  |
| М/2/136 от 10.8.02 | команд                          | по мере<br>готовности | 31.31.0          | 256 стр. дилж.     | А. Новос                             |                             |                        | 65  | 65  |       |                    |           |                    |                      |  |  |
|                    | команд                          |                       | 31.31.0          |                    |                                      |                             |                        | 2   | 212 | 255   |                    |           |                    |                      |  |  |
|                    | с.р. 15632                      | 15.8.02               | 15.8.02          | 31.31.0            | 54 армии                             | Володарский                 |                        | 3   | 20  | 232   | 255                |           | 16.8.02 в 7.30     | 16.8.02 в 7.30       | в 16.00 часов прибыл<br>18.8.02 в 12.00 часов<br>послы |  |
|                    | с.р. 15634                      |                       |                  | 31.31.0            |                                      |                             |                        | 3   | 18  | 214   | 235                |           |                    |                      |  |  |
| М/1/296 от 5.8.02  | команд                          | по мере<br>готовности | 31.31.0          | 256 стр. дилж.     | А. Новос                             |                             |                        | 270 | 270 | 270   |                    |           | 19.8.02/18.00      |                      |  |  |
|                    | команд                          |                       | 31.31.0          |                    |                                      |                             |                        | 250 | 250 | 250   |                    |           | 19.8.02/15.00      |                      |  |  |

| Описание                             | № форми-<br>розлива  | Срок<br>годности              | Срок<br>оплаты | Кто фор-<br>мирует | Въезд распределения<br>отражения | Станция<br>назначения | Количество отгрузочных |     |     |      | № заявки | Время<br>погрузки | Время<br>отражения      | Примечание |
|--------------------------------------|----------------------|-------------------------------|----------------|--------------------|----------------------------------|-----------------------|------------------------|-----|-----|------|----------|-------------------|-------------------------|------------|
|                                      |                      |                               |                |                    |                                  |                       | Е/С                    | Д/С | Р/С | Поно |          |                   |                         |            |
| М(0)/2968 от 5.8.02<br>?? на вокзаны | вагон                | 38.8.02                       | 19.8.02        | 34 ЗП              | Червоград<br>РВ д.п.213.А        | Червоград             |                        |     | 48  | 48   |          | 19.8.02/21.00     | в состав 50 вагонов     |            |
|                                      | вагон                | по мере<br>появления          | 39.8.02        | 256 стр. див.      | д. Нове Володарово<br>района     | Володаров             | 5                      | 20  | 232 | 257  |          | 20.8.02<br>21.06  |                         |            |
| М(2)/132 от 18.8.02                  | с.р. 13641           | 20.8.02                       | 20.8.02        | 34 ЗП              | 54 брига                         | Володаров             |                        |     | 150 | 150  |          | 21.8.02/17.00     |                         |            |
|                                      | с.р. 13642           |                               |                | 391 ЗП             |                                  |                       | 2                      | 18  | 234 | 254  |          |                   |                         |            |
| М(1)/9309 от 13.8.02                 | с.р. 13643           |                               |                | 391 ЗП             |                                  |                       | 2                      | 18  | 234 | 254  |          |                   |                         |            |
|                                      | с.р. 13644           |                               |                | 391 ЗП             |                                  |                       | 2                      | 18  | 234 | 254  |          |                   |                         |            |
| М(2)/132 от 18.8.02                  | с.р. 13648           | 22.8.02                       | 22.8.02        | 34 ЗП              | Демидово-Фроно<br>21 стр. района | Кюва                  | 2                      | 20  | 232 | 254  |          | 24.8.02<br>13.25  |                         |            |
|                                      | с.р. 13649           |                               |                | 391 ЗП             |                                  |                       | 2                      | 18  | 234 | 254  |          |                   |                         |            |
| М(1)/2968 от 5.8.02                  | 01565                | по мере<br>появления          | 391 ЗП         | 256 стр. див.      | д. Нове                          |                       | 2                      | 28  | 111 | 141  |          | 22.8.02           |                         |            |
|                                      | вагон                | по мере<br>появления          | 391 ЗП         |                    |                                  |                       | 14                     | 103 | 115 |      |          |                   |                         |            |
| М(1)/3000 от 26.8.02                 | вагон                | по мере<br>появления          | 391 ЗП         |                    |                                  |                       | 17                     | 99  | 136 |      |          |                   |                         |            |
|                                      | вагон                | по мере<br>появления          | 391 ЗП         |                    |                                  |                       |                        |     |     |      |          |                   |                         |            |
| топк. разгр. шобл<br>Аб от 21.8.02   | с.р. 13651           | Формировать<br>в Архангельске | 11 ЗП          | 54 брига           | Володаров                        |                       |                        |     | 31  | 31   |          | 24.8.02<br>9.00   | Формировать<br>от 34 ЗП |            |
|                                      | М(2)/9403 от 20.8.02 | по мере<br>появления          | 34 ЗП          | 256 стр. див.      | д. Нове                          |                       | 2                      | 38  | 100 |      |          | 24.8.02/15.00     |                         |            |
| М(1)/2968 от 5.8.02                  | вагон                | по мере<br>появления          | 391 ЗП         |                    |                                  |                       | 270                    | 220 |     |      |          | 25.8.02           |                         |            |
|                                      | вагон                | по мере<br>появления          | 391 ЗП         |                    |                                  |                       |                        |     |     |      |          | 25.8.02           |                         |            |
| М(1)/132 от 18.8.02                  | 1/1367               | 25.8.02                       | 25.8.02        | 34 ЗП              | 27 стр. бригад                   | Липцы                 | 4                      | 16  | 134 | 144  |          | 26.8.02<br>21.46  | 26.8.02/20.00           |            |
|                                      | М(2)/132 от 18.8.02  | р. 29.8.02                    | 391 ЗП         | 256 стр. див.      | д. Нове                          |                       | 150                    | 150 |     |      |          | 27.8.02           |                         |            |
| М(2)/130 от 9.8.02                   | оборук<br>016        | 29.8.02                       | 29.8.02        | 34 ЗП              | ств. зап. Фроно                  | Бресте                |                        | 16  | 236 | 252  |          | 30.8.02<br>6.06   |                         |            |
|                                      | оборук<br>017        |                               |                | 391 ЗП             |                                  |                       |                        | 18  | 234 | 252  |          |                   |                         |            |
| М(1)/3000 от 26.8.02                 | вагон                | р. 29.8.02                    | 34 ЗП          | 381 стр. див.      | Червоград                        |                       | 100                    | 100 |     |      |          | 26.8.02<br>22.20  |                         |            |
|                                      | вагон                | по мере<br>появления          | 34 ЗП          |                    |                                  |                       | 100                    | 100 |     |      |          |                   |                         |            |
| М(2)/132 от 18.8.02                  | вагон                | по мере<br>появления          | 34 ЗП          |                    |                                  |                       | 100                    | 100 |     |      |          |                   |                         |            |
|                                      | вагон                | по мере<br>появления          | 34 ЗП          |                    |                                  |                       | 50                     | 50  |     |      |          | 31.8.02<br>21.20  |                         |            |
| М(1)/3000 от 26.8.02                 | вагон                | по мере<br>появления          | 34 ЗП          |                    |                                  |                       | 100                    | 100 |     |      |          |                   |                         |            |
|                                      | вагон                | по мере<br>появления          | 34 ЗП          |                    |                                  |                       | 50                     | 50  |     |      |          |                   |                         |            |

| Основание         | № форми-<br>роздача | Срок<br>годности | Срок<br>отправки | Кто форми-<br>рует | Виде распространения<br>отправлено | Статус<br>назначения | Количество отправлений |     |       | Сопрово-<br>ждение                            | № листа<br>отправления | Время<br>получения | Время<br>отправления           | Примечание |
|-------------------|---------------------|------------------|------------------|--------------------|------------------------------------|----------------------|------------------------|-----|-------|---|------------------------|--------------------|--------------------------------|------------|
|                   |                     |                  |                  |                    |                                    |                      | К/С                    | И/С | Итого |   |                        |                    |                                |            |
| М/2/1200 от 26.02 | колядро             | до 29.02         | 29.12.01         | 256 стр. дано.     | д. Новое                           |                      | 150                    | 150 | 300   | показов                                       |                        | 29.02              |                                |            |
|                   | колядро             |                  | 29.12.01         |                    |                                    |                      | 13                     | 241 | 254   |   |                        | 31.02/31.00        |                                |            |
|                   | колядро             |                  | 29.12.01         |                    |                                    |                      | 1                      | 168 | 169   |   |                        | 19.02.20           |                                |            |
|                   | колядро             |                  | 29.12.01         |                    |                                    |                      | 78                     | 78  | 78    |   |                        | 29.02.20           |                                |            |
|                   | колядро             |                  | 29.12.01         |                    |                                    |                      | 10                     | 153 | 163   |   |                        | 33.02.20.30        |                                |            |
|                   | колядро             |                  | 29.12.01         |                    |                                    |                      | 148                    | 148 | 148   |   |                        | 33.02.17.00        |                                |            |
| М/2/1131 от 26.02 | колядро             | 3.02             | 29.12.01         | 133 стр. дано.     | Мест. стр. дано.                   | Валдай               | 96                     | 90  | 186   | вместе с 391<br>ЖП Мельгар<br>в КБЗов         | 4000                   | 3.02               | 3.02<br>в 22.50                |            |
|                   | колядро             |                  | 29.12.01         |                    |                                    |                      | 2                      | 18  | 204   |   |                        | 254                |                                |            |
|                   | с.р. 13656          |                  | 29.12.01         |                    |                                    |                      | 2                      | 18  | 204   |   |                        | 254                |                                |            |
|                   | с.р. 13657          |                  | 29.12.01         |                    |                                    |                      | 2                      | 18  | 204   |   |                        | 254                |                                |            |
|                   | с.р. 15695          |                  | 29.12.01         |                    |                                    |                      | 2                      | 18  | 204   |   |                        | 254                |                                |            |
|                   | с.р. 13662          |                  | 29.12.01         |                    |                                    |                      | 2                      | 18  | 204   |   |                        | 254                |                                |            |
| М/2/0401 от 28.02 | колядро             | 3.02             | 29.12.01         | 133 стр. дано.     | Мест. стр. дано.                   | Валдай               | 2                      | 16  | 100   |   |                        | 3.02               |                                |            |
|                   | колядро             |                  | 29.12.01         |                    |                                    |                      | 2                      | 16  | 100   |   |                        | 138                |                                |            |
|                   | с.р. 13621          |                  | 29.12.01         |                    |                                    |                      | 2                      | 16  | 100   |   |                        | 138                |                                |            |
|                   | с.р. 13653          |                  | 29.12.01         |                    |                                    |                      | 3                      | 79  | 221   |   |                        | 255                |                                |            |
|                   | с.р. 13652          |                  | 29.12.01         |                    |                                    |                      | 2                      | 8   | 108   |   |                        | 118                |                                |            |
|                   | с.р. 13654          |                  | 29.12.01         |                    |                                    |                      | 3                      | 25  | 227   |   |                        | 255                |                                |            |
| М/2/1140 от 13.02 | колядро             | 6.02             | 29.12.01         | 133 стр. дано.     | Валдай                             | Валдай               | 3                      | 26  | 227   |   | 4000                   | 6.02               | 19.02<br>22.00                 |            |
|                   | с.р. 13655          |                  | 29.12.01         |                    |                                    |                      | 3                      | 26  | 227   |   |                        | 256                |                                |            |
|                   | с.р. 13657          |                  | 29.12.01         |                    |                                    |                      | 3                      | 25  | 227   |   |                        | 255                |                                |            |
|                   | с.р. 13658          |                  | 29.12.01         |                    |                                    |                      | 3                      | 25  | 227   |   |                        | 255                |                                |            |
|                   | с.р. 13659          |                  | 29.12.01         |                    |                                    |                      | 3                      | 25  | 227   |   |                        | 255                |                                |            |
|                   | с.р. 13660          |                  | 29.12.01         |                    |                                    |                      | 2                      | 10  | 148   |   |                        | 160                |                                |            |
| М/2/1125 от 26.02 | колядро             | 11.02            | 29.12.01         | 133 стр. дано.     | Валдай                             | Валдай               | 2                      | 8   | 108   | в т.ч. 391 ЖП<br>Мельгар<br>в КБЗов           | 4000                   | 11.02              | 11.02<br>19.30                 |            |
|                   | с.р. 13654          |                  | 29.12.01         |                    |                                    |                      | 2                      | 8   | 108   |   |                        | 118                |                                |            |
|                   | с.р. 13655          |                  | 29.12.01         |                    |                                    |                      | 2                      | 8   | 108   |   |                        | 118                |                                |            |
|                   | с.р. 13656          |                  | 29.12.01         |                    |                                    |                      | 2                      | 8   | 108   |   |                        | 118                |                                |            |
|                   | с.р. 13657          |                  | 29.12.01         |                    |                                    |                      | 2                      | 8   | 108   |   |                        | 118                |                                |            |
|                   | с.р. 13658          |                  | 29.12.01         |                    |                                    |                      | 2                      | 8   | 108   |   |                        | 118                |                                |            |
| М/2/1350 от 19.02 | колядро             | 12.02            | 29.12.01         | 133 стр. дано.     | Семидоро                           | Семидоро             | 4                      | 25  | 227   | с.р. 1391 ЖП<br>Корсаков<br>от в. К. Думин    | 4000                   | 12.02              | 12.02 в 17.15<br>13.07 в 19.55 |            |
|                   | с.р. 13660          |                  | 29.12.01         |                    |                                    |                      | 2                      | 32  | 126   |   |                        | 160                |                                |            |
|                   | с.р. 13661          |                  | 29.12.01         |                    |                                    |                      | 2                      | 29  | 129   |   |                        | 160                |                                |            |
|                   | с.р. 13662          |                  | 29.12.01         |                    |                                    |                      | 3                      | 79  | 113   |   |                        | 135                |                                |            |
|                   | с.р. 13663          |                  | 29.12.01         |                    |                                    |                      | 25                     | 227 | 252   |   |                        | 252                |                                |            |
|                   | с.р. 13664          |                  | 29.12.01         |                    |                                    |                      | 2                      | 107 | 109   |   |                        | 109                |                                |            |
| М/2/1380 от 19.02 | колядро             | 26.02            | 29.12.01         | 133 стр. дано.     | Мест. стр. дано.                   | Мест. Валдай         | 4                      | 25  | 227   | в т.ч. 391 ЖП<br>Мельгар<br>от в. К.<br>Думин | 4000                   | 26.02              | 26.02<br>в 18.30               |            |
|                   | с.р. 13665          |                  | 29.12.01         |                    |                                    |                      | 2                      | 16  | 130   |   |                        | 138                |                                |            |
|                   | с.р. 13666          |                  | 29.12.01         |                    |                                    |                      | 4                      | 26  | 226   |   |                        | 256                |                                |            |
|                   | с.р. 13667          |                  | 29.12.01         |                    |                                    |                      | 2                      | 25  | 227   |   |                        | 255                |                                |            |
|                   | с.р. 13668          |                  | 29.12.01         |                    |                                    |                      | 2                      | 10  | 128   |   |                        | 140                |                                |            |
|                   | с.р. 13669          |                  | 29.12.01         |                    |                                    |                      | 2                      | 12  | 120   |   |                        | 134                |                                |            |

| Основание  | № форми-<br>рования | Срок<br>готовности | Срок<br>отправки | Кто фор-<br>мирует | В чье распоряжение<br>отправлено | Станция<br>назначения | Количество отправленных |        |     |      | Сопрово-<br>ждение                   | № заявки       | Время<br>погрузки | Время<br>отправления | Примечание                    |                      |
|--|---------------------|--------------------|------------------|--------------------|----------------------------------|-----------------------|-------------------------|--------|-----|------|--------------------------------------|----------------|-------------------|----------------------|-------------------------------|----------------------|
|  |                     |                    |                  |                    |                                  |                       | К/С                     | ПК     | Р/С | Ново |                                      |                |                   |                      |                               |                      |
| М/27128 от 19.9.02<br>с.в.104                                | 34.ХЛ               | 29.9.02            | 30.9.02          | 34.ХЛ              | Волжского фронта                 | Маяк Визера           | 3                       | 25     | 217 | 255  | в т.ч. 391.ХЛ<br>Домнин<br>и в Боров | 4138<br>(18+1) | 30.9.02 в 20.30   | 13.02<br>7.50        | Отправка заявки<br>в сентябре |                      |
|  | 391.ХЛ              |                    |                  | 391.ХЛ             |                                  |                       | 391.ХЛ                  | 391.ХЛ |     |      |                                      |                |                   |                      |                               |                      |
| Линия присоедине-<br>ния зав. пск.                           | поляр               | 29.9.02            | 29.9.02          | 34.ХЛ              | пск. 180 стр. дивизии            | Чернышев              |                         |        | 250 | 250  |                                      |                | 29.9.02 в 22.30   |                      | Отправка заявки<br>в сентябре |                      |
|  | поляр               |                    |                  | 391.ХЛ             |                                  |                       |                         |        | 250 | 250  |                                      |                | 13.02 в 22.30     |                      |                               |                      |
| М/27135 от 13.8.02<br>и 656.АВ полевая<br>Копышев 28.9.02    | Ю/8                 | 30.9.02            | 30.9.02          | 34.ХЛ              | Борнежскому фронту               | ст. Югра              | 7                       | 83     | 90  |      |                                      | 4318<br>(8+1)  | 13.02 в<br>8.10   |                      | Отправка заявки<br>в сентябре |                      |
|  | поляр               |                    |                  | 391.ХЛ             |                                  |                       | 16                      | 257    | 273 |      |                                      |                |                   |                      |                               |                      |
| М/27183 от 25.9.02<br>и 656.АВ полевая<br>зав. пск. ш.656.АВ | поляр               | 13.02              | 13.02            | 34.ХЛ              | пск. 180 стр. дивизии            | Чернышев              | 31                      | 167    | 188 |      |                                      |                |                   |                      |                               |                      |
|  | поляр               |                    |                  | 391.ХЛ             |                                  |                       |                         |        | 215 | 213  |                                      |                |                   |                      |                               |                      |
| М/27180 от 1.9.02<br>М/27147 от 6.10.02                      | Ю/9                 | 5.30.02            | 7.30.02          | 34.ХЛ              | Волжского фронта                 | ст. Небелки           | 13                      | 227    | 180 |      |                                      | 4135<br>(17+1) | 7.30.02 в 21.30   | 8.30.02<br>в 8.25    |                               |                      |
|  | Ю/10                |                    |                  | 391.ХЛ             |                                  |                       | 14                      | 226    | 240 |      |                                      |                |                   |                      |                               |                      |
| Линия присоедине-<br>ния зав. пск. ш.656.АВ                  | Ю/11                |                    |                  | 391.ХЛ             |                                  |                       | 9                       | 231    | 240 |      |                                      |                |                   |                      |                               |                      |
|  | поляр               | 7.30.02            | 7.30.02          | 34.ХЛ              | 180 стр. дивизии                 | Чернышев              |                         |        | 220 | 220  |                                      |                |                   | 7.30.02<br>22.30     |                               |                      |
| М/27142 от 7.10.02   | с.в.128             | 9.30.02            | 9.30.02          | 34.ХЛ              | Степного фронта<br>дв. Салтыкова | Варшав фр             | 3                       | 25     | 227 | 255  |                                      |                | 3.30.02 в 7.40    | 30.10.02 в 11.40     |                               |                      |
|  | с.в.129             |                    |                  | 391.ХЛ             |                                  |                       | 3                       | 25     | 227 | 255  |                                      |                |                   |                      |                               |                      |
| М/27145 от 13.10.02  | с.в.109             | 15.30.02           | 15.30.02         | 34.ХЛ              | Волжского фронт                  | Маяк Визера           | 4                       | 25     | 227 | 256  |                                      |                |                   | 16.30.02<br>6.25     |                               |                      |
|  | с.в.110             |                    |                  | 34.ХЛ              |                                  |                       | 3                       | 25     | 227 | 256  |                                      |                |                   |                      |                               |                      |
| М/27045 от 9.9.02<br>М/27049 от 13.10.02                     | с.в.111             |                    |                  | 391.ХЛ             |                                  |                       | 3                       | 20     | 227 | 255  |                                      |                |                   |                      |                               |                      |
|  | поляр               | 15.30.02           | 15.30.02         | 34.ХЛ              | 180 стр. див.                    | Чернышев              |                         |        | 149 | 149  |                                      |                |                   | 15.30.02<br>22.30    |                               |                      |
| М/27046 от 13.10.02  | поляр               |                    |                  | 34.ХЛ              |                                  |                       |                         |        | 140 | 140  |                                      |                |                   |                      |                               |                      |
|  | поляр               |                    |                  | 34.ХЛ              |                                  |                       |                         |        | 148 | 148  |                                      |                |                   |                      |                               |                      |
| М/27045 от 19.9.02<br>М/27145 от 23.10.02                    | М/178               | 22.30.02           | 22.30.10         | 34.ХЛ              | Волжского фронта                 | Маяк Визера           | 2                       | 8      | 108 | 118  |                                      |                | 27.10.02 в 5.15   | 27.10.02 в 5.15      |                               |                      |
|  | с.в.112             |                    |                  | 391.ХЛ             |                                  |                       | 3                       | 26     | 226 | 255  |                                      |                |                   |                      |                               |                      |
| М/27146 от 10.10.02  | с.в.113             |                    |                  | 34.ХЛ              |                                  |                       | 3                       | 25     | 227 | 255  |                                      |                |                   |                      |                               |                      |
|  | с.в.140             |                    |                  | 34.ХЛ              |                                  |                       | 3                       | 25     | 227 | 255  |                                      |                |                   |                      |                               | Временная<br>периоды |
| М/27146 от 23.10.02  | с.в.141             |                    |                  | 391.ХЛ             |                                  |                       | 3                       | 25     | 227 | 255  |                                      |                |                   |                      |                               |                      |
|  | с.в.142             |                    |                  | 391.ХЛ             |                                  |                       | 3                       | 25     | 227 | 255  |                                      |                |                   |                      |                               |                      |

| Основание   | № форми-<br>рования | Срок<br>годности    | Срок<br>отправки | Кто форми-<br>рует | Въез распрямлен<br>отправлено         | Статус<br>назначения | Количество отправлений |     |     | Сопро-<br>уждающие                          | № шипов           | Время<br>погрузки    | Время<br>отправления        | Примечание |
|---|---------------------|---------------------|------------------|--------------------|---------------------------------------|----------------------|------------------------|-----|-----|---|-------------------|----------------------|-----------------------------|------------|
|   |                     |                     |                  |                    |                                       |                      | К/С                    | ПК  | Р/С |   |                   |                      |                             |            |
| M/1/4126 от 29.10.02  | вагон               | 29.10.02            | 29.10.02         | ЭЭЭП               | 37 стр. бригада                       | Шолово               | 30                     | 300 | 300 | Ваг.спр. поезд                              |                   | 29.10.02 в 22.30     | в № р.с.5.11.02<br>вагонов. |            |
|   | вагон               |                     |                  | ЭЭЭП               |                                       |                      | 389                    | 389 |     |   |                   | 31.10.02 в 22.30     |                             |            |
|   | вагон               | 1.11.02             | 1.11.02          | ЭЭЭП               | 41 стр. бригада                       | Шолово               | 11                     | 11  | 11  | Ваг.спр. поезд                              |                   |                      |                             |            |
| Бюфетное распр.<br>Зем. уч. шкба<br>ИФ от 31.10.02                              | вагон               | 1.11.02             | 1.11.02          | ЭЭЭП               |                                       |                      | 61                     | 61  |     |   |                   | 3.11.02 в 22.30      |                             |            |
|   | вагон               | 6.11.02             | 6.11.02          | ЭЭЭП               | Бюфетного фронта                      | Маяк Вагзар          | 3                      | 25  | 237 | в т.ч. ЭЭП<br>Андрей<br>д.п. в 4 Вагзар     | 41362             | 8.11.02 в 12.40      |                             |            |
|   | с.р. 114            |                     |                  |                    |                                       |                      |                        |     |     |   | 255               | 2000                 |                             |            |
| M/2/784 от 4.11.02  | с.р. 115            |                     |                  | ЭЭЭП               |                                       |                      | 3                      | 26  | 236 |   | 25                |                      |                             |            |
|   | с.р. 120            |                     |                  | ЭЭЭП               |                                       |                      | 3                      | 25  | 227 |   | 277               |                      |                             |            |
|   | вагон               | 5.11.02             | 5.11.02          | ЭЭЭП               | 364 стр. бригада                      | д.Нюсе               | 2                      | 97  | 99  | вагон                                       |                   | 5.11.02              |                             |            |
| M/2/785 от 13.11.02   | вагон               | 5.11.02             | 5.11.02          | ЭЭЭП               |                                       |                      | 399                    | 399 | 399 |   | 47                | 6.11.02              |                             |            |
|   | вагон               |                     |                  | ЭЭЭП               |                                       |                      | 47                     | 47  | 47  |   | 99                | 9.11.02              |                             |            |
|   | вагон               |                     |                  | ЭЭЭП               |                                       |                      |                        |     |     |   |                   |                      |                             |            |
| M/2/786 от 13.11.02<br>M/2/789 от 13.11.02<br>M/2/790 от 13.11.02               | вагон               | 9.11.02             | 9.11.02          | ЭЭЭП               | 37 бригады                            | с.т. Рыкзаро         | 38                     | 36  | 203 | с.т. Рыкзаро,<br>в т.ч. Вагзар              | 41377             | 9.11.02<br>11.11.02  |                             |            |
|   | вагон               | 5.11.02             | 5.11.02          | ЭЭЭП               | 364 стр. деп.                         | д.Нюсе               |                        | 36  | 36  | вагон                                       |                   | 5.05                 |                             |            |
|   | вагон               |                     |                  | ЭЭЭП               |                                       |                      | 1                      | 45  | 46  |   |                   | 12.11.02<br>11.11.02 |                             |            |
| M/2/782 от 5.11.02<br>M/1/0927 от 1.11.02<br>M/2/0628 от 6.11.02                | вагон               | по мере<br>полнокти | ЭЭЭП             | 32 бригады         | Рыкзаро                               | 1                    | 6                      | 63  | 70  | населенный<br>поезд.                        | 14.11.02<br>16.10 |                      |                             |            |
|   | вагон               | 16.11.02            | 16.11.02         | ЭЭЭП               | Защитного фронта<br>д.п. 140 и 150 д. | Шолово               | 3                      | 25  | 227 | ЭЭЭП в т.<br>Данило<br>в т. Вагзар          | 4190<br>(11-7)    | 17.11.02<br>16.50    |                             |            |
|   | с.р. 121            |                     |                  |                    |                                       |                      | 2                      | 12  | 120 |   |                   |                      |                             |            |
| M/2/04736<br>M/2/789 от 11.11.02<br>M/2/789 от 13.11.02<br>M/2/0638 от 14.11.02 | с.р. 122            |                     |                  | ЭЭЭП               |                                       |                      | 2                      | 10  | 128 | 140   |                   |                      |                             |            |
|   | вагон               | по мере<br>полнокти | ЭЭЭП             | 32 бригады         | Рыкзаро                               | 1                    | 40                     | 51  |     | населенный<br>поезд.                        |                   | 17.11.02 в 6.30      |                             |            |
|   | вагон               | по мере<br>полнокти | ЭЭЭП             | 364 стр. деп.      | д.Нюсе                                |                      | 7                      | 24  | 31  |   | 16.11.02          |                      |                             |            |
| M/1/0485 от 9.10.02<br>M/2/789 от 4.11.02                                       | вагон               | по мере<br>полнокти | ЭЭЭП             | 364 стр. деп.      | д.Нюсе                                |                      | 40                     | 47  |     | вагон                                       | 16.11.02          |                      |                             |            |
|   | вагон               | по мере<br>полнокти | ЭЭЭП             |                    |                                       |                      | 7                      | 20  | 27  |   |                   | 22.11.02             |                             |            |
|   | вагон               | по мере<br>полнокти | ЭЭЭП             |                    |                                       |                      | 62                     | 62  | 62  |   |                   | 16.11.02             |                             |            |
| M/1/490 от 13.11.02   | вагон               | по мере<br>полнокти | ЭЭЭП             | 364 стр.<br>Данило | д.Нюсе                                |                      | 33                     | 33  |     |   |                   | 20.11.02             |                             |            |
|   | вагон               | по мере<br>полнокти | ЭЭЭП             |                    |                                       |                      | 7                      | 51  | 60  |   |                   | 19.11.02             |                             |            |
|   | вагон               | по мере<br>полнокти | ЭЭЭП             |                    |                                       |                      | 1                      | 61  | 62  |   |                   | 20.11.02             |                             |            |
| M/1/050 от 15.11.02<br>M/2/0940 от 16.11.02                                     | вагон               | по мере<br>полнокти | ЭЭЭП             |                    |                                       |                      | 50                     | 50  | 50  | д.п. в т.<br>История<br>д.п.<br>в т. Вагзар |                   | 21.11.02             |                             |            |
|   | вагон               | 20.11.02            | 20.11.02         | ЭЭЭП               | 214 стр. деп.                         | с.Омса               | 9                      | 191 | 200 | вагон<br>№ 90399                            | 20.11.02 в 6.30   |                      |                             |            |



| Основание  | № формирования            | Срок готовности    | Срок отправки    | К о ф о р м и р у ю щ и й | В ч е р а с т р а н с п о р т н ы й о т п р а в л е н и ю | Стандарт назначения | Количество отправок/вазнов |     |     | Сопровождение | № вагона        | Время погрузки               | Время отправления | Примечание |
|--|---------------------------|--------------------|------------------|---------------------------|---|---------------------|----------------------------|-----|-----|---------------|-----------------|------------------------------|-------------------|------------|
|  |                           |                    |                  |                           |   |                     | К/С                        | И/С | Р/С |               |                 |                              |                   |            |
| № 2/7/152 от 18.11.42  | картасла стрелковая полка | 20.11.42           | 20.11.42         | 34 ЗЛП                    | Бомбовый фронт для 294 Сд                                 | Альма-Ата           |                            | 252 | 252 | в 1-м классе  | 4/417           | 21.11.42 в 12.45             |                   |            |
|  | картасла полка            |                    | 34 ЗЛП           |                           |   | 3                   | 5                          | 83  | 91  |               | 21.11.42 в 6.30 |                              |                   |            |
|  | картасла полка            | по мере готовности | 34 ЗЛП           | 32 фронта ИФ              | Ракетное  | 6                   | 4                          | 56  | 66  | в 1-м классе  | 25.11.42 в 6.30 |                              |                   |            |
| Привез № 622 от 15.10.42 № 2/7/6528 от 6.11.42               | картасла полка            |                    | 34 ЗЛП           |                           |   | 1                   | 6                          | 52  | 59  |               | 27.11.42 в 6.30 |                              |                   |            |
|  | картасла полка            |                    | 34 ЗЛП           |                           |   |                     |                            |     |     |               |                 |                              |                   |            |
|  | картасла полка            |                    | 34 ЗЛП           |                           |   |                     |                            |     |     |               |                 |                              |                   |            |
| Шифр отправления № 622 от 18.11.42                           | картасла полка            | 20.11.42           | 20.11.42         | 391 ЗЛП                   | Армавирский ОК для 11 и 12 полков бригады                 | Новопокровка        |                            | 290 | 290 | в 1-м классе  | 80313           | Привезены 1924 подразделения |                   |            |
|  | картасла полка            |                    | 37 ОКБ           |                           |   |                     | 1                          | 38  | 11  |               | 11.11.42        |                              |                   |            |
| № 1/444 от 13.11.42  | картасла полка            |                    | 27 ОКБ           |                           |   |                     | 1                          | 9   | 30  |               | 29.11.42        |                              |                   |            |
|  | картасла полка            |                    | 27 ОКБ           |                           |   |                     | 6                          | 6   | 6   |               | 29.11.42        |                              |                   |            |
|  | картасла полка            |                    | 27 ОКБ           |                           |   |                     | 3                          | 8   | 8   |               | 25.11.42        |                              |                   |            |
|  | картасла полка            | по мере готовности | 34 ЗЛП           | 364 стр. дивиз.           | А. Юное   |                     | 7                          | 143 | 150 | позднее       |                 | 25.11.42 в 6.30              |                   |            |
|  | картасла полка            |                    | 68 ЗЛП           |                           |   |                     | 25                         | 21  | 25  |               |                 | в 1-м классе                 |                   |            |
|  | картасла полка            |                    | 27 ОКБ           |                           |   |                     | 6                          | 42  | 48  |               |                 | 24.11.42                     |                   |            |
|  | картасла полка            |                    | 34 ЗЛП           |                           |   |                     | 8                          | 74  | 82  |               |                 | 25.11.42                     |                   |            |
|  | картасла полка            |                    | 68 ЗЛП           |                           |   |                     | 8                          | 66  | 74  |               |                 |                              |                   |            |
|  | картасла полка            |                    | 391 ЗЛП          |                           |   |                     | 14                         | 11  | 11  |               |                 | 27.11.42                     |                   |            |
|  | картасла полка            |                    | 391 ЗЛП          |                           |   |                     | 5                          | 65  | 70  |               |                 | 29.11.42                     |                   |            |
| Линейное отправление № 622 от 15.10.42 № 2/7/6528 от 6.11.42 | картасла полка            |                    | 259 стр. дивизия |                           | Курган  |                     | 41                         | 41  | 41  |               | 30.11.42        |                              |                   |            |
|  | картасла полка            |                    | 34 ЗЛП           | 32 фронта ИФ              | Ракетное  | 1                   | 6                          | 44  | 51  |               |                 |                              |                   |            |
| № 2/7/152 от 18.11.42 № 2/7/6528 от 6.11.42                  | картасла полка            |                    | 34 ЗЛП           |                           |   |                     | 4                          | 236 | 240 | в 1-м классе  |                 |                              |                   |            |
|  | картасла полка            |                    | 34 ЗЛП           |                           |   |                     | 3                          | 272 | 240 | в 1-м классе  |                 |                              |                   |            |
|  | картасла полка            |                    | 34 ЗЛП           |                           |   |                     | 12                         | 228 | 240 | в 1-м классе  |                 |                              |                   |            |
|  | картасла полка            |                    | 34 ЗЛП           |                           |   |                     | 6                          | 234 | 240 | в 1-м классе  |                 |                              |                   |            |
| № 2/7/152 от 18.11.42 № 2/7/6528 от 6.11.42                  | картасла полка            | 28.11.42           | 28.11.42         | 34 ЗЛП                    | 7 фронта  | ст.Ольга            |                            |     |     |               | 4/481           | 30.11.42 в 11.35             |                   |            |
|  | картасла полка            |                    | 34 ЗЛП           |                           |   |                     |                            |     |     |               |                 |                              |                   |            |
|  | картасла полка            |                    | 34 ЗЛП           |                           |   |                     |                            |     |     |               |                 |                              |                   |            |

| Описание  | № форми-<br>розыжки | Срок<br>готовности   | Срок<br>отправки | Кто форми-<br>рует | В чье распоряжение<br>отправлено | Стандия<br>назначения | Количество отправлений |     |                  | Сопрово-<br>ждение                   | № заявки                           | Время<br>погрузки | Время<br>отправления | Примечание |
|---|---------------------|----------------------|------------------|--------------------|----------------------------------|-----------------------|------------------------|-----|------------------|--------------------------------------|------------------------------------|-------------------|----------------------|------------|
|   |                     |                      |                  |                    |                                  |                       | К/С                    | ПК  | Р/С              |                                      |                                    |                   |                      |            |
| Линейный расклад на<br>отд. ОАО СПб АВР         | вагон               | по мере<br>появления | 27.06            | 299 стр. деп.      | Юрфеб                            |                       | 16                     | 16  | 16               | 13.12.42                             | в состав вагонов<br>41% (см. выше) |                   |                      |            |
|   | вагон               | 24.3.0               | 22               |                    |                                  |                       | 220                    | 142 | 13.12.41 в 22.30 |                                      |                                    |                   |                      |            |
|   | вагон               | 01.3.0               | 9                |                    |                                  |                       | 43                     | 52  | 13.12.41 в 23.30 |                                      |                                    |                   |                      |            |
|   | вагон               | 14.3.0               | 9                |                    |                                  |                       | 139                    | 139 | 23.12.41 в 23.30 |                                      |                                    |                   |                      |            |
| M/2/65/28 от 6.11.42                            | вагон               | по мере<br>появления | 14.3.0           | 32 стр. деп.       | Рязанско                         | 2                     | 4                      | 48  | 54               | 31.12.41 в 6.00                      |                                    |                   |                      |            |
|   | вагон               |                      | 14.3.0           |                    |                                  | 1                     | 30                     | 40  | 51               | 5.12.41 в 6.00                       |                                    |                   |                      |            |
| M/2/15/УФ от 18.11.42                           | вагон               |                      | 14.3.0           | 14.3.0             | Болотинский фронт                | Болотинский           | 6                      | 234 | 240              | 4.9.96                               | 5.12.42                            | 6.12.42           |                      |            |
| M/2/15/43 от 18.11.42                           | вагон               | 30.11.42             | 30.11.42         | 299 стр. деп.      |                                  |                       | 9                      | 231 | 240              |                                      | 23.45                              | 6.3.45            |                      |            |
| M/2/15/43 от 3.12.42                            | вагон               |                      | 14.3.0           | 14.3.0             |                                  |                       | 11                     | 231 | 240              |                                      |                                    |                   |                      |            |
|   | вагон               |                      | 14.3.0           | 14.3.0             |                                  |                       | 9                      | 231 | 231              |                                      |                                    |                   |                      |            |
| M/2/15/28 от 6.11.42                            | вагон               | по мере<br>появления | 14.3.0           | 32 стр. деп.       | Рязанско                         |                       | 30                     | 29  | 50               | 6.12.42 в 6.00                       | в составе 1<br>вагона              |                   |                      |            |
|   | вагон               |                      | 14.3.0           |                    |                                  |                       | 3                      | 52  | 55               | 5.12.41 в 22.30                      |                                    |                   |                      |            |
| Рас. нац. отд. ОАО<br>СПб АВР от 28.11.42       | вагон               | по мере<br>появления | 14.3.0           | 299 стр. деп.      | Юрфеб                            |                       | 1                      | 48  | 49               | 7.12.41 в 22.30                      |                                    |                   |                      |            |
|   | вагон               |                      | 14.3.0           |                    |                                  |                       | 53                     | 53  | 53               | 9.12.41 в 22.30                      |                                    |                   |                      |            |
| M/2/15/28 от 6.11.42                            | вагон               | по мере<br>появления | 14.3.0           | 32 стр. деп.       | Рязанско                         | 2                     | 9                      | 49  | 60               | 9.12.41 в 6.30                       |                                    |                   |                      |            |
|   | вагон               |                      | 14.3.0           |                    |                                  |                       | 3                      | 20  | 21               | 5.12.42                              |                                    |                   |                      |            |
| Рас. от<br>нац. отд. ОАО<br>СПб АВР от 26.11.42 | вагон               | по мере<br>появления | 27.06            | 299 стр. деп.      | Юрфеб                            |                       | 47                     | 47  | 47               | 7.12.42                              |                                    |                   |                      |            |
|   | вагон               |                      | 27.06            |                    |                                  |                       | 3                      | 3   | 3                | 11.12.42                             |                                    |                   |                      |            |
|   | вагон               |                      | 08.3.0           |                    |                                  |                       | 16                     | 16  | 16               |                                      |                                    |                   |                      |            |
| M/2/15/28 от 3.12.42                            | вагон               | по мере<br>появления | 14.3.0           | 49 стр. деп.       | Мурманск                         |                       | 8                      | 72  | 80               | 12.2.42                              |                                    |                   |                      |            |
|   | вагон               |                      | 14.3.0           |                    |                                  |                       | 5                      | 235 | 240              |                                      |                                    |                   |                      |            |
| M/2/15/28 от 11.12.42                           | вагон               |                      | 10.7.1           |                    |                                  |                       | 7                      | 233 | 240              |                                      |                                    |                   |                      |            |
| M/2/15/28 от 12.12.42                           | вагон               |                      | 10.7.2           |                    |                                  |                       | 11                     | 229 | 240              |                                      |                                    |                   |                      |            |
|   | вагон               | 14.2.42              | 15.12.42         | 14.3.0             | Керенского фронта                | Сербский              | 7                      | 231 | 240              | нен. заявка<br>в Ландрон<br>за полн. | 15.12.42<br>в 22.15                | 16.12.42 в 5.35   |                      |            |
|   | вагон               |                      | 10.7.4           |                    |                                  |                       | 30                     | 230 | 240              | ст. в Ландрон                        |                                    |                   |                      |            |
|   | вагон               |                      | 10.7.5           |                    |                                  |                       | 7                      | 238 | 240              |                                      |                                    |                   |                      |            |
| M/2/15/28 от 3.12.42                            | вагон               | по мере<br>появления | 14.3.0           | 49 стр. деп.       | Мурманск                         |                       | 11                     | 59  | 70               | 16.12.42 в 6.30                      |                                    |                   |                      |            |

| Описание  | № форми-<br>рования        | Срок<br>готовности | Срок<br>отправки | Кто фор-<br>мирует                       | В чье распоряжение<br>отправлено | Станция<br>назначения | Количество отправленных |     |     |  | Сопри-<br>жающие  | № эшелонов      | Время<br>погрузки  | Время<br>отправления | Примечание |
|---|----------------------------|--------------------|------------------|--|----------------------------------|-----------------------|-------------------------|-----|-----|--|---|-----------------|--------------------|----------------------|------------|
|   |                            |                    |                  |  |                                  |                       | К/С                     | МК  | Р/Л | Шпр  |   |                 |                    |                      |            |
| А/2/15/50 от 11.12.01<br>А/2/06/79 от 12.12.01                          | Ю/25                       |                    |                  | 34 ЭП                                    | Карельский фронт                 | Борозна               | 6                       | 234 | 240 | в т.ч. ЭЭП<br>Магров, зам<br>полит комиссар<br>Басаров | 4560  |                 |                    |                      |            |
|   | Ю/27                       |                    | 63 ЭП            | 240                                      |                                  |                       |                         |     |     |  |   |                 |                    |                      |            |
|   | Ю/28                       |                    |                  | 240                                      |                                  |                       |                         |     |     |  |   |                 |                    |                      |            |
| А/2/15/50 от 11.12.01<br>А/2/06/79 от 12.12.01                          | Ю/29                       | 18.12.01           | 18.12.01         | 63 ЭП                                    |                                  |                       |                         |     |     |  |   |                 |                    |                      |            |
|   | команды<br>судей, В        |                    |                  | Карельский<br>фронт 50<br>штрафная рота  | Кандалаха                        |                       | 4                       | 56  | 60  | мл.п.т. Волышев  | 20.12.01 в 6.30   |                 |                    |                      |            |
|   | с.р. 122                   |                    |                  | 34 ЭП                                    |                                  |                       | 3                       | 25  | 227 | 255  |   |                 |                    |                      |            |
| А/2/15/50 от 11.12.01<br>А/2/06/79 от 12.12.01<br>А/2/04/75 от 11.12.01 | с.р. 123                   |                    | 15.12.01         | 34 ЭП                                    | Защитного фронта                 | Шолоховск             | 3                       | 25  | 237 | 255  |   |                 | 21.12.01<br>в 7.00 | 21.12.01 в 14.05     |            |
|   | адресная<br>команда суд. П |                    |                  | Карельский<br>фронт 40ц.<br>штраф. б. на | Рамизы                           | 12                    |                         | 12  |     | мл.п.т.<br>Верфтинский                                 | 21.12.01 в 6.30   |                 |                    |                      |            |
|   | адресная<br>команда суд. П |                    |                  | Ю. 50<br>штрафной<br>батальон            | Кандалаха                        |                       | 7                       | 53  | 60  |  | полков.<br>Фроловых,<br>зам полит<br>комиссара<br>Федоров | 21.12.01 в 6.30 |                    |                      |            |
| Расп. на<br>од. Обл. штаба<br>А/2/06/79 от 12.12.01                     | адресная<br>команда суд. П |                    | 27.08            | 29 стр. див                              | Кушуба                           |                       |                         | 34  | 34  |  |   |                 |                    |                      |            |
|   | адресная<br>команда суд. П |                    |                  | Кар. фронт<br>26-й арт.                  | Коль                             |                       | 1                       | 51  | 52  |  |   |                 |                    |                      |            |
|   | адресная<br>команда суд. П |                    |                  | Кав. фронт<br>26-й арт.                  | Рамизы                           | 9                     | 3                       | 62  | 65  | мл.п.т. Мельников                                      | 26.12.01 в 6.30   |                 |                    |                      |            |
| А/2/15/50 от 11.12.01<br>А/2/06/79 от 12.12.01                          | Ю/30                       |                    |                  | Кав. фронт<br>26-й арт.                  | Рамизы                           |                       |                         | 9   |     | мл.п.т. Гиринко  | 27.12.01 в 6.30   |                 |                    |                      |            |
|   | Ю/31                       |                    |                  | 34 ЭП                                    |                                  |                       | 14                      | 280 | 240 |  |   |                 |                    |                      |            |
|   | Ю/32                       |                    |                  | 34 ЭП                                    |                                  |                       | 12                      | 278 | 240 |  |   |                 |                    |                      |            |
|   | Ю/33                       |                    |                  | 63 ЭП                                    | Карельский фронт                 | Борозна               | 5                       | 235 | 240 | мл. эшелон<br>с.п.т. Давыдов                           | 45695   |                 |                    |                      |            |
| А/2/15/50 от 11.12.01<br>А/2/06/79 от 12.12.01                          | Ю/34                       | 20.12.01           | 20.12.01         | 63 ЭП                                    |                                  |                       | 4                       | 236 | 240 | защитный<br>эшелон<br>п.т. Заборина                    |   |                 |                    |                      |            |
|   | Ю/35                       |                    |                  | 63 ЭП                                    | Коль                             |                       | 9                       | 231 | 240 |  |   |                 |                    |                      |            |
|   | адресная<br>команда суд. П |                    |                  | кар. фронт<br>26-й арт.                  |                                  |                       | 4                       | 46  | 50  | мл.п.т. Пашков   | 29.12.01 в 6.30   |                 |                    |                      |            |

## Сведения ЦАМО о готовности, отправке и прибытии маршевых батальонов, рот и эшелонов из Архангельского военного округа (все сокращения представлены как в документах)

| №  | № роты,<br>батальона | Дата       | Эшелон | Пункт<br>отправки | Округ  | Куда, кому     | Армия, фронт             | Кол-во л/с                      | Источник  | Примечание |
|----|----------------------|------------|--------|-------------------|--------|----------------|--------------------------|---------------------------------|---|------------|
| 1  | 311                  | 13.07.1941 | 6/403а | Вологда           | АрхВО  | 10 СД, Тапа    | 8А Северо-Западный фронт | С30, ф.221, оп.1364, Д.23, л.44 | Справа о пополнениях частям Северо-Западного фронта |            |
| 2  | 312                  | 13.07.1941 | 6/403а | Вологда           | АрхВО  | 10 СД, Тапа    | 8А Северо-Западный фронт | С30, ф.221, оп.1364, Д.23, л.44 | Справа о пополнениях частям Северо-Западного фронта |            |
| 3  | 313                  | 13.07.1941 | 6/403а | Вологда           | АрхВО  | 10 СД, Тапа    | 8А Северо-Западный фронт | С30, ф.221, оп.1364, Д.23, л.44 | Справа о пополнениях частям Северо-Западного фронта |            |
| 4  | 314                  | 13.07.1941 | 6/404  | Вологда           | АрхВО  | 10 СД, Тапа    | 8А Северо-Западный фронт | С30, ф.221, оп.1364, Д.23, л.44 | Справа о пополнениях частям Северо-Западного фронта |            |
| 5  | 315                  | 13.07.1941 | 6/404  | Вологда           | АрхВО  | 10 СД, Тапа    | 8А Северо-Западный фронт | С30, ф.221, оп.1364, Д.23, л.44 | Справа о пополнениях частям Северо-Западного фронта |            |
| 6  | 316                  | 13.07.1941 | 6/405  | Грязовец          | АрхВО  | 10 СД, Тапа    | 8А Северо-Западный фронт | С30, ф.221, оп.1364, Д.23, л.44 | Справа о пополнениях частям Северо-Западного фронта |            |
| 7  | 317                  | 13.07.1941 | 6/405  | Грязовец          | АрхВО  | 10 СД, Тапа    | 8А Северо-Западный фронт | С30, ф.221, оп.1364, Д.23, л.44 | Справа о пополнениях частям Северо-Западного фронта |            |
| 8  | 318                  | 13.07.1941 | 6/405  | Грязовец          | АрхВО  | 10 СД, Тапа    | 8А Северо-Западный фронт | С30, ф.221, оп.1364, Д.23, л.44 | Справа о пополнениях частям Северо-Западного фронта |            |
| 9  | 319                  | 13.07.1941 | 6/406  | Грязовец          | АрхВО  | 11 СД, Тапа    | 8А Северо-Западный фронт | С30, ф.221, оп.1364, Д.23, л.44 | Справа о пополнениях частям Северо-Западного фронта |            |
| 10 | 320                  | 13.07.1941 | 6/406  | Грязовец          | АрхВО  | 11 СД, Тапа    | 8А Северо-Западный фронт | С30, ф.221, оп.1364, Д.23, л.44 | Справа о пополнениях частям Северо-Западного фронта |            |
| 11 | 309                  | 14.07.1941 | 6/403  | Архангельск       | АрхВО  | 10 СД, Веймарн | 8А Северо-Западный фронт | С30, ф.221, оп.1364, Д.23, л.44 | Справа о пополнениях частям Северо-Западного фронта |            |
| 12 | 310                  | 14.07.1941 | 6/403  | Архангельск       | АрхВО  | 10 СД, Веймарн | 8А Северо-Западный фронт | С30, ф.221, оп.1364, Д.23, л.44 | Справа о пополнениях частям Северо-Западного фронта |            |
| 13 | м.б.                 | 14.07.1941 |        | АрхВО             | 48 СД  | 8 А            | 0/292/2207               | ГрВ, оп.12236, Д.43, л.4        | №пм 3   |            |
| 14 | м.б.                 | 14.07.1941 |        | АрхВО             | 10 СД  | В А            | 0/259/2240               | ГрВ, оп.12236, Д.43, л.4        | №пм 4   |            |
| 15 | м.б.                 | 15.07.1941 |        | АрхВО             | 125 СД | 8 А            | 0/268/2310               | ГрВ, оп.12236, Д.43, л.4        | №пм 5   |            |
| 16 | м.б.                 | 15.07.1941 |        | АрхВО             | 10 СД  | 8 А            | 0/182/2282               | ГрВ, оп.12236, Д.43, л.4        | №пм 6   |            |
| 17 | м.б.                 | 17.07.1941 |        | АрхВО             | 48 СД  | 8 А            | 0/399/2920               | ГрВ, оп.12236, Д.43, л.4        | №пм 7   |            |
| 18 | м.б.                 | 17.07.1941 |        | АрхВО             | 10 СД  | 8 А            | 0/9/258                  | ГрВ, оп.12236, Д.43, л.4        | №пм 8   |            |
| 19 | м.б.                 | 17.07.1941 |        | АрхВО             | 125 СД | 8 А            | 0/0/584                  | ГрВ, оп.12236, Д.43, л.4        | №пм 9   |            |
| 20 | 309                  | 18.07.1941 | 6/406  | Архангельск       | АрхВО  | Новгород       | Сев-зап. фронт           | 1000                            | Справа о готовности к отправке                      |            |
| 21 | 310                  | 18.07.1941 | 6/406  | Архангельск       | АрхВО  | Новгород       | Сев-зап. фронт           | 1000                            | Справа о готовности к отправке                      |            |
| 22 | 311                  | 18.07.1941 | 6/403  | Вологда           | АрхВО  | Новгород       | Сев-зап. фронт           | 1000                            | Справа о готовности к отправке                      |            |
| 23 | 312                  | 18.07.1941 | 6/403  | Вологда           | АрхВО  | Новгород       | Сев-зап. фронт           | 1000                            | Справа о готовности к отправке                      |            |
| 24 | 313                  | 18.07.1941 | 6/403а | Вологда           | АрхВО  | Новгород       | Сев-зап. фронт           | 1000                            | Справа о готовности к отправке                      |            |
| 25 | 314                  | 18.07.1941 | 6/403а | Вологда           | АрхВО  | Новгород       | Сев-зап. фронт           | 1000                            | Справа о готовности к отправке                      |            |
| 26 | 315                  | 18.07.1941 | 6/403а | Вологда           | АрхВО  | Новгород       | Сев-зап. фронт           | 1000                            | Справа о готовности к отправке                      |            |
| 27 | 316                  | 18.07.1941 | 6/404  | Грязовец          | АрхВО  | Новгород       | Сев-зап. фронт           | 1000                            | Справа о готовности к отправке                      |            |

| №  | № роты, батальона | Дата       | Шелон      | Пункт отправки | Округ | Куда, кому                                  | Армия, фронт    | Кол-во л/с  | Источник                       | Примечание  |
|----|-------------------|------------|------------|----------------|-------|---|-----------------|-------------|--------------------------------|---|
| 28 | 317               | 18.07.1941 | 6/404      | Грязовец       | АрхВО | Новгород                                    | Сев.-зап. фронт | 1000        | ГУФ, оп.12236, д.45, л.2       | Справка о готовности к отправке                               |
| 29 | 318               | 18.07.1941 | 6/405      | Грязовец       | АрхВО | Новгород                                    | Сев.-зап. фронт | 1000        | ГУФ, оп.12236, д.45, л.2       | Справка о готовности к отправке                               |
| 30 | 319               | 18.07.1941 | 6/405      | Грязовец       | АрхВО | Новгород                                    | Сев.-зап. фронт | 1000        | ГУФ, оп.12236, д.45, л.2       | Справка о готовности к отправке                               |
| 31 | 320               | 18.07.1941 | 6/405      | Грязовец       | АрхВО | Новгород                                    | Сев.-зап. фронт | 1000        | ГУФ, оп.12236, д.45, л.2       | Справка о готовности к отправке                               |
| 32 | м.б.              | 27.07.1941 |            |                | АрхВО | 11 СК                                       | В А             | 0/27/1005   | Млп. 1                         |   |
| 33 | м.б.              | 27.07.1941 |            |                | АрхВО | 11 СК                                       | В А             | 0/27/1005   | Млп. 2                         |   |
| 34 | м.б.              | 19.08.1941 |            |                | АрхВО | 43, 142 СД                                  | Лен. фронт      | 50/105/1829 | ГУФ, оп.12236, д.43, л.4, л.26 | Справка об отправленных маршевых батальонах                   |
| 35 | 695               | 20.08.1941 | 5525, 5526 | Вологда        | АрхВО | Ораниенбаум                                 | Северный фронт  |             | ГУФ, оп.12236, д.45, л.55      | Справка об отправленных маршевых батальонах                   |
| 36 | 696               | 20.08.1941 | 5525, 5526 | Вологда        | АрхВО | Ораниенбаум                                 | Северный фронт  |             | ГУФ, оп.12236, д.45, л.55      | Справка об отправленных маршевых батальонах                   |
| 37 | 697               | 20.08.1941 | 5525, 5526 | Вологда        | АрхВО | Ораниенбаум                                 | Северный фронт  |             | ГУФ, оп.12236, д.45, л.55      | Справка об отправленных маршевых батальонах                   |
| 38 | 698               | 20.08.1941 | 5525, 5526 | Вологда        | АрхВО | Ораниенбаум                                 | Северный фронт  |             | ГУФ, оп.12236, д.45, л.55      | Справка об отправленных маршевых батальонах                   |
| 39 | 699               | 20.08.1941 | 5525, 5526 | Вологда        | АрхВО | Ораниенбаум                                 | Северный фронт  |             | ГУФ, оп.12236, д.45, л.55      | Справка об отправленных маршевых батальонах                   |
| 40 | 700               | 20.08.1941 | 5527       | Вологда        | АрхВО | Волосово                                    | Северный фронт  |             | ГУФ, оп.12236, д.45, л.55      | Справка об отправленных маршевых батальонах                   |
| 41 | 701               | 20.08.1941 | 5525, 5526 | Вологда        | АрхВО | Ораниенбаум                                 | Северный фронт  |             | ГУФ, оп.12236, д.45, л.55      | Справка об отправленных маршевых батальонах                   |
| 42 | м.б.              | 20.08.1941 |            |                | АрхВО | 48 СД                                       | Лен. фронт      | 17/67/900   | ГУФ, оп.12236, д.43, л.126     |   |
| 43 | м.б.              | 20.08.1941 |            |                | АрхВО | 48 СД                                       | Лен. фронт      | 14/101/882  | ГУФ, оп.12236, д.43, л.126     |   |
| 44 | м.б.              | 20.08.1941 |            |                | АрхВО | 90 СД                                       | Лен. фронт      | 12/80/983   | ГУФ, оп.12236, д.43, л.126     |   |
| 45 | м.б.              | 20.08.1941 |            |                | АрхВО | 90 СД                                       | Лен. фронт      | 2/71/577    | ГУФ, оп.12236, д.43, л.126     |   |
| 46 | м.б.              | 20.08.1941 |            |                | АрхВО | 90 СД                                       | Лен. фронт      | 14/82/881   | ГУФ, оп.12236, д.43, л.126     |   |
| 47 | м.б.              | 21.08.1941 |            |                | АрхВО | 90 СД                                       | Лен. фронт      | 0/0/813     | ГУФ, оп.12236, д.43, л.126     |   |
| 48 | 694               | 22.08.1941 |            |                | АрхВО | 8А-36, 23А-46, 90 СД-46, 70 СД-36, 48 СД-26 | Северный фронт  |             | ГУФ, оп.12236, д.45, л.218     | Справка о прибывших маршевых батальонах на пополнение фронтов |
| 49 | 695               | 22.08.1941 |            |                | АрхВО | 8А-36, 23А-46, 90 СД-46, 70 СД-36, 48 СД-26 | Северный фронт  |             | ГУФ, оп.12236, д.45, л.218     | Справка о прибывших маршевых батальонах на пополнение фронтов |
| 50 | 696               | 22.08.1941 |            |                | АрхВО | 8А-36, 23А-46, 90 СД-46, 70 СД-36, 48 СД-26 | Северный фронт  |             | ГУФ, оп.12236, д.45, л.218     | Справка о прибывших маршевых батальонах на пополнение фронтов |
| 51 | 697               | 22.08.1941 |            |                | АрхВО | 8А-36, 23А-46, 90 СД-46, 70 СД-36, 48 СД-26 | Северный фронт  |             | ГУФ, оп.12236, д.45, л.218     | Справка о прибывших маршевых батальонах на пополнение фронтов |
| 52 | 698               | 22.08.1941 |            |                | АрхВО | 8А-36, 23А-46, 90 СД-46, 70 СД-36, 48 СД-26 | Северный фронт  |             | ГУФ, оп.12236, д.45, л.218     | Справка о прибывших маршевых батальонах на пополнение фронтов |
| 53 | 699               | 22.08.1941 |            |                | АрхВО | 8А-36, 23А-46, 90 СД-46, 70 СД-36, 48 СД-26 | Северный фронт  |             | ГУФ, оп.12236, д.45, л.218     | Справка о прибывших маршевых батальонах на пополнение фронтов |

| №  | № роты, батальона | Дата       | Зеленон | Пункт отправки | Округ | Куда, кому                                  | Армия, фронт        | Кол-во л/с | Источник   | Примечание  |
|----|-------------------|------------|---------|----------------|-------|---|---------------------|------------|--|---|
| 54 | 700               | 22.08.1941 |         |                | АрхВО | 8А-36, 23А-46, 90 СД-46, 70 СД-36, 48 СД-26 | Северный фронт      |            | ГУФ, оп.12236, д.45, л.218                           | Справка о прибывших маршевых батальонах на пополнение фронтов |
| 55 | 701               | 22.08.1941 |         |                | АрхВО | 8А-36, 23А-46, 90 СД-46, 70 СД-36, 48 СД-26 | Северный фронт      |            | ГУФ, оп.12236, д.45, л.218                           | Справка о прибывших маршевых батальонах на пополнение фронтов |
| 56 | 694               | 22.08.1941 | 5528    | Грязовец       | АрхВО | Вологово                                    | Северный фронт      |            | ГУФ, оп.12236, д.45, л.55                            | Справка об отправленных маршевых батальонах                   |
| 57 | 1134              | 23.08.1941 | 23133   | Архангельск    | АрхВО | Ленинград                                   | Северный фронт      |            | ГУФ, оп.12236, д.45, л.56                            | Справка об отправленных маршевых батальонах                   |
| 58 | 1135              | 23.08.1941 | 23133   | Архангельск    | АрхВО | Ленинград                                   | Северный фронт      |            | ГУФ, оп.12236, д.45, л.56                            | Справка об отправленных маршевых батальонах                   |
| 59 | 1132              | 24.08.1941 | 23015   |                | АрхВО | 11 СД                                       | Северный фронт      |            | ГУФ, оп.12236, д.44, л.71, ГУФ, оп.12236, д.45, л.55 |   |
| 60 | 1138              | 24.08.1941 | 23015   |                | АрхВО | 11 СД                                       | Северный фронт      |            | ГУФ, оп.12236, д.44, л.71, ГУФ, оп.12236, д.45, л.55 |   |
| 61 | 1132              | 25.08.1941 |         |                | АрхВО | 118 СД                                      | Лен. фронт          | 15/104/888 | ГУФ, оп.12236, д.43, л.127                           |   |
| 62 | 1138              | 25.08.1941 |         |                | АрхВО | 125 СД                                      | Лен. фронт          | 15/55/903  | ГУФ, оп.12236, д.43, л.127                           |   |
| 63 | 1134              | 30.08.1941 | 23133   |                | АрхВО | Мга   | Ленинградский фронт |            | ГУФ, оп.12236, д.45, л.177                           | Справка о прибывших к месту назначения маршевых батальонах    |
| 64 | 1135              | 30.08.1941 | 23133   |                | АрхВО | Мга   | Ленинградский фронт |            | ГУФ, оп.12236, д.45, л.177                           | Справка о прибывших к месту назначения маршевых батальонах    |
| 65 | 1138              | 30.08.1941 | 23192   | Вологда        | АрхВО | Сорокская                                   | Карельский фронт    |            | ГУФ, оп.12236, д.45, л.177                           | Справка о прибывших к месту назначения маршевых батальонах    |
| 66 | 1139              | 30.08.1941 | 23192   | Вологда        | АрхВО | Сорокская                                   | Карельский фронт    |            | ГУФ, оп.12236, д.45, л.177                           | Справка о прибывших к месту назначения маршевых батальонах    |
| 67 | 1140              | 30.08.1941 | 23193   | Вологда        | АрхВО | Сорокская                                   | Карельский фронт    |            | ГУФ, оп.12236, д.45, л.177                           | Справка о прибывших к месту назначения маршевых батальонах    |
| 68 | 1141              | 30.08.1941 | 23193   | Вологда        | АрхВО | Сорокская                                   | Карельский фронт    |            | ГУФ, оп.12236, д.45, л.177                           | Справка о прибывших к месту назначения маршевых батальонах    |
| 69 | 10                | 12.09.1941 |         | Вологда        | АрхВО | Валдай                                      | Сев-зап. фронт      |            | ГУФ, оп.12236, д.46, л.55,71                         | Отправлен 12.09.1941, рота младшего поручика на состав        |
| 70 | 11                | 12.09.1941 |         | Грязовец       | АрхВО | Валдай                                      | Сев-зап. фронт      |            | ГУФ, оп.12236, д.46, л.55,71                         | Отправлены 12.09.1941, рота младшего поручика на состав       |
| 71 | 20 рот            | 18.09.1941 |         |                | АрхВО | Болгое, 120 СД                              |                     | 5000       | ГУФ, оп.12236, д.46, л.129                           |   |
| 72 | 2901              | 19.09.1941 | 23907   |                | АрхВО | Валдай                                      | Сев-зап. фронт      |            | ГУФ, оп.12236, д.46, л.147                           |   |
| 73 | 2902              | 19.09.1941 | 23907   |                | АрхВО | Валдай                                      | Сев-зап. фронт      |            | ГУФ, оп.12236, д.46, л.147                           |   |
| 74 | 2903              | 19.09.1941 | 23907   |                | АрхВО | Валдай                                      | Сев-зап. фронт      |            | ГУФ, оп.12236, д.46, л.147                           |   |
| 75 | 2904              | 19.09.1941 | 23907   |                | АрхВО | Валдай                                      | Сев-зап. фронт      |            | ГУФ, оп.12236, д.46, л.147                           |   |
| 76 | 2905              | 19.09.1941 | 23907   |                | АрхВО | Валдай                                      | Сев-зап. фронт      |            | ГУФ, оп.12236, д.46, л.147                           |   |



| №   | № роты, батальона | Дата       | Эшелон | Пункт отправки | Округ | Куда, кому | Ариял, Фронт     | Кол-во л/с | Источник                                     | Примечание  |
|-----|-------------------|------------|--------|----------------|-------|------------|------------------|------------|--|---|
| 77  | 2906              | 19.09.1941 | 23907  |                | АрхВО | Валдай     | Сев-зап. Фронт   |            | ГУФ, оп.12236, д.46, л.147                   | Справка о прибывших к месту назначения маршевых рот |
| 78  | 2936              | 19.09.1941 | 23918  |                | АрхВО | Сорокская  | Карельский фронт |            | ГУФ, оп.12236, д.46, л.147                   | Справка о прибывших к месту назначения маршевых рот |
| 79  | 2937              | 19.09.1941 | 23918  |                | АрхВО | Сорокская  | Карельский фронт |            | ГУФ, оп.12236, д.46, л.147                   | Справка о прибывших к месту назначения маршевых рот |
| 80  | 2938              | 19.09.1941 | 23918  |                | АрхВО | Сорокская  | Карельский фронт |            | ГУФ, оп.12236, д.46, л.147                   | Справка о прибывших к месту назначения маршевых рот |
| 81  | 2939              | 19.09.1941 | 23918  |                | АрхВО | Сорокская  | Карельский фронт |            | ГУФ, оп.12236, д.46, л.147                   | Справка о прибывших к месту назначения маршевых рот |
| 82  | 2940              | 19.09.1941 | 23918  |                | АрхВО | Сорокская  | Карельский фронт |            | ГУФ, оп.12236, д.46, л.147                   | Справка о прибывших к месту назначения маршевых рот |
| 83  | 2941              | 19.09.1941 | 23918  |                | АрхВО | Сорокская  | Карельский фронт |            | ГУФ, оп.12236, д.46, л.147                   | Справка о прибывших к месту назначения маршевых рот |
| 84  | 2942              | 19.09.1941 | 23918  |                | АрхВО | Сорокская  | Карельский фронт |            | ГУФ, оп.12236, д.46, л.147                   | Справка о прибывших к месту назначения маршевых рот |
| 85  | 2943              | 19.09.1941 | 23918  |                | АрхВО | Сорокская  | Карельский фронт |            | ГУФ, оп.12236, д.46, л.147                   | Справка о прибывших к месту назначения маршевых рот |
| 86  | 2901              | 20.09.1941 |        |                | АрхВО | 33 СД      | Сев-зап. фронт   |            | ГУФ, оп.12236, д.44, л.101                   |   |
| 87  | 2902              | 20.09.1941 |        |                | АрхВО | 33 СД      | Сев-зап. фронт   |            | ГУФ, оп.12236, д.44, л.101                   |   |
| 88  | 2903              | 20.09.1941 |        |                | АрхВО | 33 СД      | Сев-зап. фронт   |            | ГУФ, оп.12236, д.44, л.101                   |   |
| 89  | 2904              | 20.09.1941 |        |                | АрхВО | 33 СД      | Сев-зап. фронт   |            | ГУФ, оп.12236, д.44, л.101                   |   |
| 90  | 2905              | 20.09.1941 |        |                | АрхВО | 33 СД      | Сев-зап. фронт   |            | ГУФ, оп.12236, д.44, л.101                   |   |
| 91  | 2906              | 20.09.1941 |        |                | АрхВО | 33 СД      | Сев-зап. фронт   |            | ГУФ, оп.12236, д.44, л.101                   |   |
| 92  | 0291              | 21.09.1941 | 23919  |                | АрхВО | Сорокская  | Карельский фронт |            | ГУФ, оп.12236, д.46, л.161                   | Справка о прибывших к месту назначения маршевых рот |
| 93  | 0292              | 21.09.1941 | 23919  |                | АрхВО | Сорокская  | Карельский фронт |            | ГУФ, оп.12236, д.46, л.161                   | Справка о прибывших к месту назначения маршевых рот |
| 94  | 0293              | 21.09.1941 | 23919  |                | АрхВО | Сорокская  | Карельский фронт |            | ГУФ, оп.12236, д.46, л.161                   | Справка о прибывших к месту назначения маршевых рот |
| 95  | 0294              | 21.09.1941 | 23919  |                | АрхВО | Сорокская  | Карельский фронт |            | ГУФ, оп.12236, д.46, л.161                   | Справка о прибывших к месту назначения маршевых рот |
| 96  | 2907              | 21.09.1941 | 23919  |                | АрхВО | Сорокская  | Карельский фронт |            | ГУФ, оп.12236, д.46, л.161                   | Справка о прибывших к месту назначения маршевых рот |
| 97  | 2908              | 21.09.1941 | 23919  |                | АрхВО | Сорокская  | Карельский фронт |            | ГУФ, оп.12236, д.46, л.161                   | Справка о прибывших к месту назначения маршевых рот |
| 98  | 2922              | 21.09.1941 | 23919  |                | АрхВО | Сорокская  | Карельский фронт |            | ГУФ, оп.12236, д.46, л.161                   | Справка о прибывших к месту назначения маршевых рот |
| 99  | 2923              | 21.09.1941 | 23919  |                | АрхВО | Сорокская  | Карельский фронт |            | ГУФ, оп.12236, д.46, л.161                   | Справка о прибывших к месту назначения маршевых рот |
| 100 | 0291              | 21.09.1941 |        |                | АрхВО | см. прим.  | Карельский фронт |            | ГУФ, оп.12236, д.44, л.103<br>СП-р, 131 СП-р | 272 СД-4р, 313 СД-3р, 3 СД-2р, 24 СД-1р, 131 СП-р   |
| 101 | 0292              | 21.09.1941 |        |                | АрхВО | см. прим.  | Карельский фронт |            | ГУФ, оп.12236, д.44, л.103                   | 272 СД-4р, 313 СД-3р, 3 СД-2р, 24 СД-1р, 131 СП-р   |
| 102 | 2907              | 21.09.1941 |        |                | АрхВО | см. прим.  | Карельский фронт |            | ГУФ, оп.12236, д.44, л.103                   | 272 СД-4р, 313 СД-3р, 3 СД-2р, 24 СД-1р, 131 СП-р   |

| №   | № роты, батальона | Дата       | Шелон | Пункт отправки | Округ | Куда, кому            | Армия, фронт     | Кол-во л/с | Источник                   | Примечание  |
|-----|-------------------|------------|-------|----------------|-------|-----------------------|------------------|------------|----------------------------|---|
| 103 | 2908              | 21.09/1941 |       |                | АрхВО | см. прим.             | Карельский фронт |            | ГУФ, оп.12236, д.44, л.103 | 272 СД-Ар. 313 СД-3р. 3 СД-2р. 24 СП-1р. 131 СП-2р  |
| 104 | 2936              | 21.09/1941 |       | 33 ЗСП         | АрхВО | 313 СД                | 7 А              | 2/19/234   | ГУФ, оп.12236, д.44, л.54  |   |
| 105 | 2937              | 21.09/1941 |       | 33 ЗСП         | АрхВО | 272 СД                | 7 А              | 2/18/233   | ГУФ, оп.12236, д.44, л.54  |   |
| 106 | 2938              | 21.09/1941 |       | 33 ЗСП         | АрхВО | 1 легио СБР           | 7 А              | 3/17/233   | ГУФ, оп.12236, д.44, л.54  |   |
| 107 | 2939              | 21.09/1941 |       | 33 ЗСП         | АрхВО | 272 СД                | 7 А              | 3/37/213   | ГУФ, оп.12236, д.44, л.54  |   |
| 108 | 2940              | 21.09/1941 |       | 33 ЗСП         | АрхВО | 24 СГ при 1 легио СБР | 7 А              | 2/23/231   | ГУФ, оп.12236, д.44, л.54  |   |
| 109 | 2941              | 21.09/1941 |       | 33 ЗСП         | АрхВО | 1 легио СБР           | 7 А              | 2/17/234   | ГУФ, оп.12236, д.44, л.54  |   |
| 110 | 2942              | 21.09/1941 |       | 33 ЗСП         | АрхВО | 313 СД                | 7 А              | 2/18/231   | ГУФ, оп.12236, д.44, л.54  |   |
| 111 | 2943              | 21.09/1941 |       | 33 ЗСП         | АрхВО | 313 СД                | 7 А              | 2/18/231   | ГУФ, оп.12236, д.44, л.54  |   |
| 112 | 2944              | 21.09/1941 | 23919 |                | АрхВО | Сорокская             | Карельский фронт |            | ГУФ, оп.12236, д.46, л.161 | Справка о прибывших к месту назначения маршевых рот |
| 113 | 2945              | 21.09/1941 | 23919 |                | АрхВО | Сорокская             | Карельский фронт |            | ГУФ, оп.12236, д.46, л.161 | Справка о прибывших к месту назначения маршевых рот |
| 114 | 2946              | 21.09/1941 | 23919 |                | АрхВО | Сорокская             | Карельский фронт |            | ГУФ, оп.12236, д.46, л.161 | Справка о прибывших к месту назначения маршевых рот |
| 115 | 2947              | 21.09/1941 | 24087 |                | АрхВО | Сорокская             | Карельский фронт |            | ГУФ, оп.12236, д.46, л.176 | Справка о прибывших к месту назначения маршевых рот |
| 116 | 2948              | 21.09/1941 | 24087 |                | АрхВО | Сорокская             | Карельский фронт |            | ГУФ, оп.12236, д.46, л.176 | Справка о прибывших к месту назначения маршевых рот |
| 117 | 0291              | 23.09/1941 |       | 34 ЗСП         | АрхВО | 2 легио СБР           | 7 А              | 2/11/127   | ГУФ, оп.12236, д.44, л.54  |   |
| 118 | 0292              | 23.09/1941 |       | 34 ЗСП         | АрхВО | 2 легио СБР           | 7 А              | 2/10/129   | ГУФ, оп.12236, д.44, л.54  |   |
| 119 | 0295              | 23.09/1941 | 24086 |                | АрхВО | Сорокская             | Карельский фронт |            | ГУФ, оп.12236, д.46, л.195 | Справка о прибывших к месту назначения маршевых рот |
| 120 | 2907              | 23.09/1941 |       | 34 ЗСП         | АрхВО | 1 легио СБР           | 7 А              | 2/20/232   | ГУФ, оп.12236, д.44, л.55  |   |
| 121 | 2908              | 23.09/1941 |       | 34 ЗСП         | АрхВО | 1 легио СБР           | 7 А              | 2/18/234   | ГУФ, оп.12236, д.44, л.55  |   |
| 122 | 2931              | 23.09/1941 | 24086 |                | АрхВО | Сорокская             | Карельский фронт |            | ГУФ, оп.12236, д.46, л.195 | Справка о прибывших к месту назначения маршевых рот |
| 123 | 2932              | 23.09/1941 | 24086 |                | АрхВО | Сорокская             | Карельский фронт |            | ГУФ, оп.12236, д.46, л.195 | Справка о прибывших к месту назначения маршевых рот |
| 124 | 2933              | 23.09/1941 | 24086 |                | АрхВО | Сорокская             | Карельский фронт |            | ГУФ, оп.12236, д.46, л.195 | Справка о прибывших к месту назначения маршевых рот |
| 125 | 2934              | 23.09/1941 | 24086 |                | АрхВО | Сорокская             | Карельский фронт |            | ГУФ, оп.12236, д.46, л.195 | Справка о прибывших к месту назначения маршевых рот |
| 126 | 2935              | 23.09/1941 | 24086 |                | АрхВО | Сорокская             | Карельский фронт |            | ГУФ, оп.12236, д.46, л.195 | Справка о прибывших к месту назначения маршевых рот |
| 127 | 4025              | 27.09/1941 |       | Вологда        | АрхВО | Волховстрой           | 54 А             |            | ГУФ, оп.12236, д.46, л.254 | Отправка маршевых рот                               |
| 128 | 4026              | 27.09/1941 |       | Вологда        | АрхВО | Волховстрой           | 54 А             |            | ГУФ, оп.12236, д.46, л.254 | Отправка маршевых рот                               |
| 129 | 4027              | 27.09/1941 |       | Вологда        | АрхВО | Волховстрой           | 54 А             |            | ГУФ, оп.12236, д.46, л.254 | Отправка маршевых рот                               |
| 130 | 4028              | 27.09/1941 |       | Вологда        | АрхВО | Волховстрой           | 54 А             |            | ГУФ, оп.12236, д.46, л.254 | Отправка маршевых рот                               |
| 131 | 4029              | 27.09/1941 |       | Вологда        | АрхВО | Волховстрой           | 54 А             |            | ГУФ, оп.12236, д.46, л.254 | Отправка маршевых рот                               |
| 132 | 2949              | 28.09/1941 |       | Архангельск    | АрхВО | Волховстрой           | 54 А             |            | ГУФ, оп.12236, д.46, л.269 | Отправка маршевых рот                               |
| 133 | 2950              | 28.09/1941 |       | Архангельск    | АрхВО | Волховстрой           | 54 А             |            | ГУФ, оп.12236, д.46, л.269 | Отправка маршевых рот                               |
| 134 | 3896              | 28.09/1941 |       | Архангельск    | АрхВО | Волховстрой           | 54 А             |            | ГУФ, оп.12236, д.46, л.269 | Отправка маршевых рот                               |

| №   | № роты, взводнона | Дата       | Шелон | Пункт отправки | Округ | Куда, кому     | Армия, фронт   | Кол-во л/с | Источник                   | Примечание                                  |
|-----|-------------------|------------|-------|----------------|-------|----------------|----------------|------------|----------------------------|---|
| 135 | 3897              | 28.09.1941 |       | Ардангельск    | АрхВО | Волховстрой    | 54 А           |            | ГУФ, оп.12236, д.46, л.269 | Отправка маршевых рот                       |
| 136 | 3899              | 28.09.1941 |       | Ардангельск    | АрхВО | Волховстрой    | 54 А           |            | ГУФ, оп.12236, д.46, л.269 | Отправка маршевых рот                       |
| 137 | 3899              | 28.09.1941 |       | Ардангельск    | АрхВО | Волховстрой    | 54 А           |            | ГУФ, оп.12236, д.46, л.269 | Отправка маршевых рот                       |
| 138 | 3900              | 28.09.1941 |       | Ардангельск    | АрхВО | Волховстрой    | 54 А           |            | ГУФ, оп.12236, д.46, л.269 | Отправка маршевых рот                       |
| 139 | 0300              | 01.10.1941 |       |                | АрхВО | 311 СД         | 4 А            | 2/11/126   | ГУФ, оп.12236, д.44, л.6   |   |
| 140 | 2949              | 01.10.1941 |       |                | АрхВО | 1069 СП 311 СД | 4 А            | 2/18/232   | ГУФ, оп.12236, д.44, л.6   |   |
| 141 | 3897              | 01.10.1941 |       |                | АрхВО | 1071 СП 311 СД | 4 А            | 2/15/233   | ГУФ, оп.12236, д.44, л.6   |   |
| 142 | 3899              | 01.10.1941 |       |                | АрхВО | 1067 СП 311 СД | 4 А            | 2/15/225   | ГУФ, оп.12236, д.44, л.6   |   |
| 143 | 2960              | 02.10.1941 |       |                | АрхВО | 311 СД         | 4 А            | 2/15/205   | ГУФ, оп.12236, д.44, л.6   |   |
| 144 | ор/3959           | 03.10.1941 | 24300 |                |       | 34 А           | Сев-зап. фронт |            | ГУФ, оп.12236, д.44, л.3   | ор-рота хозяйственного назначения           |
| 145 | ор/3960           | 03.10.1941 | 24300 |                |       | 34 А           | Сев-зап. фронт |            | ГУФ, оп.12236, д.44, л.3   | ор-рота хозяйственного назначения           |
| 146 | ор/3961           | 03.10.1941 | 24300 |                |       | 11 А           | Сев-зап. фронт |            | ГУФ, оп.12236, д.44, л.3   | ор-рота хозяйственного назначения           |
| 147 | ор/3962           | 03.10.1941 | 24300 |                |       | 11 А           | Сев-зап. фронт |            | ГУФ, оп.12236, д.44, л.3   | ор-рота хозяйственного назначения           |
| 148 | ор/3963           | 03.10.1941 | 24300 |                |       | 11 А           | Сев-зап. фронт |            | ГУФ, оп.12236, д.44, л.3   | ор-рота хозяйственного назначения           |
| 149 | 0296              | 05.10.1941 | 24304 | Вологда        |       | 185 СД         | Сев-зап. фронт |            | ГУФ, оп.12236, д.44, л.3   | Пункт отправки из ГУФ, оп.12236, д.47, л.23 |
| 150 | 0297              | 05.10.1941 | 24304 | Вологда        |       | 188 СД         | Сев-зап. фронт |            | ГУФ, оп.12236, д.44, л.3   | Пункт отправки из ГУФ, оп.12236, д.47, л.23 |
| 151 | 0298              | 05.10.1941 | 24304 | Вологда        |       | 185 СД         | Сев-зап. фронт |            | ГУФ, оп.12236, д.44, л.3   | Пункт отправки из ГУФ, оп.12236, д.47, л.23 |
| 152 | 0299              | 05.10.1941 | 24304 | Вологда        |       | 183 СД         | Сев-зап. фронт |            | ГУФ, оп.12236, д.44, л.3   | Пункт отправки из ГУФ, оп.12236, д.47, л.23 |
| 153 | 0509              | 05.10.1941 | 24305 | Вологда        |       | 183 СД         | Сев-зап. фронт |            | ГУФ, оп.12236, д.44, л.3   | Пункт отправки из ГУФ, оп.12236, д.47, л.23 |
| 154 | 0510              | 05.10.1941 | 24305 | Вологда        |       | 183 СД         | Сев-зап. фронт |            | ГУФ, оп.12236, д.44, л.3   | Пункт отправки из ГУФ, оп.12236, д.47, л.23 |
| 155 | 0511              | 05.10.1941 | 24305 | Вологда        |       | 254 СД         | Сев-зап. фронт |            | ГУФ, оп.12236, д.44, л.3   | Пункт отправки из ГУФ, оп.12236, д.47, л.23 |
| 156 | 0512              | 05.10.1941 | 24305 | Вологда        |       | 202 СД         | Сев-зап. фронт |            | ГУФ, оп.12236, д.44, л.3   | Пункт отправки из ГУФ, оп.12236, д.47, л.23 |
| 157 | 0513              | 05.10.1941 | 24305 | Вологда        |       | 259 СД         | Сев-зап. фронт |            | ГУФ, оп.12236, д.44, л.3   | Пункт отправки из ГУФ, оп.12236, д.47, л.66 |
| 158 | 0514              | 05.10.1941 | 24305 | Вологда        |       | 259 СД         | Сев-зап. фронт |            | ГУФ, оп.12236, д.44, л.3   | Пункт отправки из ГУФ, оп.12236, д.47, л.66 |
| 159 | 4030              | 05.10.1941 | 24304 | Вологда        |       | 185 СД         | Сев-зап. фронт |            | ГУФ, оп.12236, д.44, л.3   | Пункт отправки из ГУФ, оп.12236, д.47, л.66 |
| 160 | 4031              | 05.10.1941 | 24304 | Вологда        |       | 185 СД         | Сев-зап. фронт |            | ГУФ, оп.12236, д.44, л.3   | Пункт отправки из ГУФ, оп.12236, д.47, л.23 |
| 161 | 4032              | 05.10.1941 | 24304 | Вологда        |       | 183 СД         | Сев-зап. фронт |            | ГУФ, оп.12236, д.44, л.3   | Пункт отправки из ГУФ, оп.12236, д.47, л.23 |
| 162 | 4033              | 05.10.1941 | 24304 | Вологда        |       | 183 СД         | Сев-зап. фронт |            | ГУФ, оп.12236, д.44, л.3   | Пункт отправки из ГУФ, оп.12236, д.47, л.23 |
| 163 | 4034              | 05.10.1941 | 24304 | Вологда        |       | 183 СД         | Сев-зап. фронт |            | ГУФ, оп.12236, д.44, л.3   | Пункт отправки из ГУФ, оп.12236, д.47, л.23 |
| 164 | 4035              | 05.10.1941 | 24305 | Вологда        |       | 183 СД         | Сев-зап. фронт |            | ГУФ, оп.12236, д.44, л.3   | Пункт отправки из ГУФ, оп.12236, д.47, л.23 |

| №   | № роты, батальона | Дата       | Шелон | Пункт отправки | Округ | Куда, кому             | Армия, фронт          | Кол-во л/с | Источник                   | Примечание                                  |
|-----|-------------------|------------|-------|----------------|-------|------------------------|-----------------------|------------|----------------------------|---|
| 165 | 4036              | 05.10.1941 | 24305 | Вологда        |       | 183 СД                 | Сев.-зап. фронт       |            | ГУФ, оп.12236, д.44, л.3   | Пункт отправки из ГУФ, оп.12236, д.47, л.23 |
| 166 | 4037              | 05.10.1941 | 24305 | Вологда        |       | 183 СД                 | Сев.-зап. фронт       |            | ГУФ, оп.12236, д.44, л.3   | Пункт отправки из ГУФ, оп.12236, д.47, л.23 |
| 167 | 4038              | 05.10.1941 | 24305 | Вологда        |       | 259 СД                 | Сев.-зап. фронт       |            | ГУФ, оп.12236, д.44, л.3   | Пункт отправки из ГУФ, оп.12236, д.47, л.66 |
| 168 | 4039              | 05.10.1941 | 24305 | Вологда        |       | 259 СД                 | Сев.-зап. фронт       |            | ГУФ, оп.12236, д.44, л.3   | Пункт отправки из ГУФ, оп.12236, д.47, л.66 |
| 169 | 3900              | 06.10.1941 | 24303 | Архангельск    |       | 180 СД                 | Сев.-зап. фронт       |            | ГУФ, оп.12236, д.44, л.3   | Пункт отправки из ГУФ, оп.12236, д.47, л.23 |
| 170 | 3901              | 06.10.1941 | 24303 | Архангельск    |       | 180 СД                 | Сев.-зап. фронт       |            | ГУФ, оп.12236, д.44, л.3   | Пункт отправки из ГУФ, оп.12236, д.47, л.23 |
| 171 | 3902              | 06.10.1941 | 24303 | Архангельск    |       | 180 СД                 | Сев.-зап. фронт       |            | ГУФ, оп.12236, д.44, л.3   | Пункт отправки из ГУФ, оп.12236, д.47, л.23 |
| 172 | 3903              | 06.10.1941 | 24303 | Архангельск    |       | 180 СД                 | Сев.-зап. фронт       |            | ГУФ, оп.12236, д.44, л.3   | Пункт отправки из ГУФ, оп.12236, д.47, л.23 |
| 173 | 4040              | 06.10.1941 | 24303 | Архангельск    |       | 185 СД                 | Сев.-зап. фронт       |            | ГУФ, оп.12236, д.44, л.3   | Пункт отправки из ГУФ, оп.12236, д.47, л.23 |
| 174 | 4041              | 06.10.1941 | 24303 | Архангельск    |       | 254 СД                 | Сев.-зап. фронт       |            | ГУФ, оп.12236, д.44, л.3   | Пункт отправки из ГУФ, оп.12236, д.47, л.23 |
| 175 | 4042              | 06.10.1941 | 24303 | Архангельск    |       | 254 СД                 | Сев.-зап. фронт       |            | ГУФ, оп.12236, д.44, л.3   | Пункт отправки из ГУФ, оп.12236, д.47, л.23 |
| 176 | 4043              | 06.10.1941 | 24303 | Архангельск    |       | 254 СД                 | Сев.-зап. фронт       |            | ГУФ, оп.12236, д.44, л.3   | Пункт отправки из ГУФ, оп.12236, д.47, л.23 |
| 177 | 0418              | 07.10.1941 | 21152 |                |       | 259 СД                 | Сев.-зап. фронт       |            | ГУФ, оп.12236, д.44, л.3   |   |
| 178 | 3499              | 07.10.1941 | 21152 |                |       | 259 СД                 | Сев.-зап. фронт       |            | ГУФ, оп.12236, д.44, л.3   |   |
| 179 | 3500              | 07.10.1941 | 21152 |                |       | 259 СД                 | Сев.-зап. фронт       |            | ГУФ, оп.12236, д.44, л.3   |   |
| 180 | 4107              | 14.10.1941 |       | Вологда        | АрхВО | Оять через Волховстрой | 7 А (группе Цветаева) |            | ГУФ, оп.12236, д.47, л.259 | Отправка маршевых рот, дата отправки рот    |
| 181 | 4108              | 14.10.1941 |       | Вологда        | АрхВО | Оять через Волховстрой | 7 А (группе Цветаева) |            | ГУФ, оп.12236, д.47, л.259 | Отправка маршевых рот, дата отправки рот    |
| 182 | 4109              | 14.10.1941 |       | Вологда        | АрхВО | Оять через Волховстрой | 7 А (группе Цветаева) |            | ГУФ, оп.12236, д.47, л.259 | Отправка маршевых рот, дата отправки рот    |
| 183 | 4110              | 14.10.1941 |       | Вологда        | АрхВО | Оять через Волховстрой | 7 А (группе Цветаева) |            | ГУФ, оп.12236, д.47, л.259 | Отправка маршевых рот, дата отправки рот    |
| 184 | 4111              | 14.10.1941 |       | Вологда        | АрхВО | Оять через Волховстрой | 7 А (группе Цветаева) |            | ГУФ, оп.12236, д.47, л.259 | Отправка маршевых рот, дата отправки рот    |
| 185 | 4112              | 14.10.1941 |       | Вологда        | АрхВО | Оять через Волховстрой | 7 А (группе Цветаева) |            | ГУФ, оп.12236, д.47, л.259 | Отправка маршевых рот, дата отправки рот    |
| 186 | 4113              | 14.10.1941 |       | Вологда        | АрхВО | Оять через Волховстрой | 7 А (группе Цветаева) |            | ГУФ, оп.12236, д.47, л.259 | Отправка маршевых рот, дата отправки рот    |
| 187 | 4123              | 15.10.1941 |       | Архангельск    | АрхВО | Лижма                  | 7 А                   |            | ГУФ, оп.12236, д.47, л.260 | Отправка маршевых рот, дата отправки рот    |
| 188 | 4124              | 15.10.1941 |       | Архангельск    | АрхВО | Лижма                  | 7 А                   |            | ГУФ, оп.12236, д.47, л.260 | Отправка маршевых рот, дата отправки рот    |



| №   | № роты, батальона | Дата       | Шелон | Пункт отправки | Округ | Куда, кому  | Армия, фронт     | Кол-во л/с | Источник                   | Примечание   |
|-----|-------------------|------------|-------|----------------|-------|-------------|------------------|------------|----------------------------|--|
| 189 | 4125              | 15.10.1941 |       | Архангельск    | АрхВО | Лужа        | 7 А              |            | ГУФ, оп.12236, д.47, л.260 | Отправка маршевых рот, дата отправки рот             |
| 190 | 4126              | 15.10.1941 |       | Архангельск    | АрхВО | Лужа        | 7 А              |            | ГУФ, оп.12236, д.47, л.260 | Отправка маршевых рот, дата отправки рот             |
| 191 | 4123              | 16.10.1941 |       | Архангельск    | АрхВО | Архангельск | 7 ОА             |            | ГУФ, оп.12236, д.48, л.5   |  |
| 192 | 4124              | 16.10.1941 |       | Архангельск    | АрхВО | Архангельск | 7 ОА             |            | ГУФ, оп.12236, д.48, л.5   |  |
| 193 | 4125              | 16.10.1941 |       | Архангельск    | АрхВО | Архангельск | 7 ОА             |            | ГУФ, оп.12236, д.48, л.5   |  |
| 194 | 4126              | 16.10.1941 |       | Архангельск    | АрхВО | Архангельск | 7 ОА             |            | ГУФ, оп.12236, д.48, л.5   |  |
| 195 | 6/4184            | 22.10.1941 |       | Вологда        | АрхВО |             | Карельский фронт |            | ГУФ, оп.12236, д.47, л.313 | Справка об отправке маршевых рот, дата отправки рот. |
| 196 | 4117              | 23.10.1941 |       |                | АрхВО | 310 СД      | 54 А             | 3/21/229   | ГУФ, оп.12236, д.100, л.69 |  |
| 197 | 4118              | 23.10.1941 |       |                | АрхВО | 310 СД      | 54 А             | 2/34/230   | ГУФ, оп.12236, д.100, л.69 |  |
| 198 | 4119              | 23.10.1941 |       |                | АрхВО | 310 СД      | 54 А             | 2/26/226   | ГУФ, оп.12236, д.100, л.69 |  |
| 199 | 4120              | 23.10.1941 |       |                | АрхВО | 3 ТСА       | 54 А             | 2/18/232   | ГУФ, оп.12236, д.100, л.69 |  |
| 200 | 4121              | 23.10.1941 |       |                | АрхВО | 3 ТСА       | 54 А             | 2/25/223   | ГУФ, оп.12236, д.100, л.69 |  |
| 201 | 4122              | 23.10.1941 |       |                | АрхВО | 3 ТСА       | 54 А             | 2/22/229   | ГУФ, оп.12236, д.100, л.69 |  |
| 202 | 6/4181            | 23.10.1941 |       |                | АрхВО | КАП АРКУНС  | 54 А             | 5/31/156   | ГУФ, оп.12236, д.100, л.69 |  |
| 203 | 6/4182            | 23.10.1941 |       |                | АрхВО | 882 КАП     | 54 А             | 1/6/37     | ГУФ, оп.12236, д.100, л.69 | взвод 122 мм гаубиц                                  |
| 204 | 6/4182            | 23.10.1941 |       |                | АрхВО | 1 Гов.СБр   | 54 А             | 2/11/54    | ГУФ, оп.12236, д.100, л.69 | два взвода 76 мм полк.пушек                          |
| 205 | 6/4182            | 23.10.1941 |       |                | АрхВО | 4 ТСА       | 54 А             | 2/9/72     | ГУФ, оп.12236, д.100, л.69 | два взвода 76 мм див.пушек                           |
| 206 | 6/4183            | 23.10.1941 |       |                | АрхВО | 286 СД      | 54 А             | 1/8/33     | ГУФ, оп.12236, д.100, л.70 | взвод 76 мм пушек                                    |
| 207 | 6/4183            | 23.10.1941 |       |                | АрхВО | 882 КАП     | 54 А             | 1/9/33     | ГУФ, оп.12236, д.100, л.70 | взвод 76 мм див.пушек                                |
| 208 | 6/4183            | 23.10.1941 |       |                | АрхВО | 881 КАП     | 54 А             | 1/7/36     | ГУФ, оп.12236, д.100, л.70 | взвод 122 мм гаубиц-пушек                            |
| 209 | 6/4183            | 23.10.1941 |       |                | АрхВО | 3 ТСА       | 54 А             | 2/9/58     | ГУФ, оп.12236, д.100, л.70 | два взвода полк. Артиллерии                          |
| 210 | 4136              | 28.10.1941 |       |                | АрхВО | 310 СД      | 54 А             | 2/24/222   | ГУФ, оп.12236, д.100, л.70 |  |
| 211 | 4137              | 28.10.1941 |       |                | АрхВО | 310 СД      | 54 А             | 2/24/222   | ГУФ, оп.12236, д.100, л.70 |  |
| 212 | 4138              | 28.10.1941 |       |                | АрхВО | 310 СД      | 54 А             | 2/25/223   | ГУФ, оп.12236, д.100, л.70 |  |
| 213 | 4139              | 28.10.1941 |       |                | УрВО  | 3 ТСА       | 54 А             | 2/37/202   | ГУФ, оп.12236, д.100, л.70 |  |
| 214 | 4140              | 28.10.1941 |       |                | УрВО  | 3 ТСА       | 54 А             | 2/17/210   | ГУФ, оп.12236, д.100, л.70 | по номеру должна быть в АрхВО                        |
| 215 | 4141              | 28.10.1941 |       |                | УрВО  | 3 ТСА       | 54 А             | 2/15/209   | ГУФ, оп.12236, д.100, л.70 | по номеру должна быть в АрхВО                        |
| 216 | 0528              | 28.10.1941 |       |                | УрВО  | 128 СД      | 54 А             | 2/11/125   | ГУФ, оп.12236, д.100, л.71 | по номеру должна быть в АрхВО                        |
| 217 | 0529              | 28.10.1941 |       |                | УрВО  | 128 СД      | 54 А             | 2/11/124   | ГУФ, оп.12236, д.100, л.71 | по номеру должна быть в АрхВО                        |
| 218 | 0531              | 28.10.1941 |       |                | УрВО  | 3 ТСА       | 54 А             | 0/15/140   | ГУФ, оп.12236, д.100, л.71 | по номеру должна быть в АрхВО                        |
| 219 | 0532              | 28.10.1941 |       |                | УрВО  | 3 ТСА       | 54 А             | 0/11/103   | ГУФ, оп.12236, д.100, л.71 | по номеру должна быть в АрхВО                        |
| 220 | 0533              | 30.10.1941 |       | Вологда        | АрхВО |             | Карельский фронт |            | ГУФ, оп.12236, д.47, л.339 | Справка об отправке маршевых рот, дата отправки рот. |
| 221 | 0534              | 30.10.1941 |       | Вологда        | АрхВО |             | Карельский фронт |            | ГУФ, оп.12236, д.47, л.339 | Справка об отправке маршевых рот, дата отправки рот. |
| 222 | 0535              | 30.10.1941 |       | Вологда        | АрхВО |             | Карельский фронт |            | ГУФ, оп.12236, д.47, л.339 | Справка об отправке маршевых рот, дата отправки рот. |
| 223 | 0537              | 30.10.1941 |       | Вологда        | АрхВО |             | Карельский фронт |            | ГУФ, оп.12236, д.47, л.339 | Справка об отправке маршевых рот, дата отправки рот. |
| 224 | 4158              | 30.10.1941 |       | Вологда        | АрхВО |             | Карельский фронт |            | ГУФ, оп.12236, д.47, л.339 | Справка об отправке маршевых рот, дата отправки рот. |

| №   | № роты, батальона | Дата       | Шелон      | Пункт отправки | Округ | Куда, кому | Армия, Фронт     | Кол-во л/с | Источник                   | Примечание  |
|-----|-------------------|------------|------------|----------------|-------|------------|------------------|------------|----------------------------|---|
| 225 | 4159              | 30.10.1941 |            | Вологда        | АрхВО |            | Карельский фронт |            | ГУФ, оп.12236, д.47, л.339 | Справка об отправке маршевых рот.Дата отправки рот. |
| 226 | 4160              | 30.10.1941 |            | Вологда        | АрхВО |            | Карельский фронт |            | ГУФ, оп.12236, д.47, л.339 | Справка об отправке маршевых рот.Дата отправки рот. |
| 227 | 4161              | 30.10.1941 |            | Вологда        | АрхВО |            | Карельский фронт |            | ГУФ, оп.12236, д.47, л.339 | Справка об отправке маршевых рот.Дата отправки рот. |
| 228 | 4142              | 01.11.1941 | 5037/19496 |                | АрхВО | 111 СД     | 52 А             | 0/23/225   | ГУФ, оп.12236, д.100, л.42 |   |
| 229 | 4154              | 01.11.1941 | 5037/19496 |                | АрхВО | 111 СД     | 52 А             | 0/20/208   | ГУФ, оп.12236, д.100, л.42 |   |
| 230 | 0536              | 01.11.1941 |            | Архангельск    | АрхВО |            | Карельский фронт |            | ГУФ, оп.12236, д.47, л.339 | Справка об отправке маршевых рот.Дата отправки рот. |
| 231 | 4153              | 01.11.1941 |            | Архангельск    | АрхВО |            | Карельский фронт |            | ГУФ, оп.12236, д.47, л.339 | Справка об отправке маршевых рот.Дата отправки рот. |
| 232 | 4165              | 01.11.1941 |            | Архангельск    | АрхВО |            | Карельский фронт |            | ГУФ, оп.12236, д.47, л.339 | Справка об отправке маршевых рот.Дата отправки рот. |
| 233 | 4166              | 01.11.1941 |            | Архангельск    | АрхВО |            | Карельский фронт |            | ГУФ, оп.12236, д.47, л.339 | Справка об отправке маршевых рот.Дата отправки рот. |
| 234 | 4167              | 01.11.1941 |            | Архангельск    | АрхВО |            | Карельский фронт |            | ГУФ, оп.12236, д.47, л.339 | Справка об отправке маршевых рот.Дата отправки рот. |
| 235 | 4168              | 01.11.1941 |            | Архангельск    | АрхВО |            | Карельский фронт |            | ГУФ, оп.12236, д.47, л.339 | Справка об отправке маршевых рот.Дата отправки рот. |
| 236 | 4169              | 01.11.1941 |            | Архангельск    | АрхВО |            | Карельский фронт |            | ГУФ, оп.12236, д.47, л.339 | Справка об отправке маршевых рот.Дата отправки рот. |
| 237 | Б/4185            | 02.11.1941 |            | Вологда        | АрхВО |            | 7 ОА             |            | ГУФ, оп.12236, д.48, л.5   |   |
| 238 | Б/4186            | 02.11.1941 |            | Вологда        | АрхВО |            | 7 ОА             |            | ГУФ, оп.12236, д.48, л.5   |   |
| 239 | Б/4187            | 02.11.1941 |            | Вологда        | АрхВО |            | 7 ОА             |            | ГУФ, оп.12236, д.48, л.5   |   |
| 240 | Б/4188            | 03.11.1941 |            | Вологда        | АрхВО |            | 7 ОА             |            | ГУФ, оп.12236, д.48, л.5   |   |
| 241 | Б/4189            | 03.11.1941 |            | Вологда        | АрхВО |            | 7 ОА             |            | ГУФ, оп.12236, д.48, л.5   |   |
| 242 | Б/4190            | 03.11.1941 |            | Вологда        | АрхВО |            | 7 ОА             |            | ГУФ, оп.12236, д.48, л.5   |   |
| 243 | Б/4191            | 03.11.1941 |            | Вологда        | АрхВО | 267 СД     | 52 А             |            | ГУФ, оп.12236, д.48, л.5   |   |
| 244 | 4143              | 03.11.1941 | 5037/19496 |                | АрхВО | 267 СД     | 52 А             | 6/70/635   | ГУФ, оп.12236, д.100, л.29 |   |
| 245 | 4146              | 03.11.1941 | 5037/19496 |                | АрхВО | 267 СД     | 52 А             |            | ГУФ, оп.12236, д.100, л.29 |   |
| 246 | 4157              | 03.11.1941 | 5037/19496 |                | АрхВО | 267 СД     | 52 А             |            | ГУФ, оп.12236, д.100, л.29 |   |
| 247 | 4145              | 03.11.1941 | 5037/19496 |                | АрхВО | 288 СД     | 52 А             | 0/24/394   | ГУФ, оп.12236, д.100, л.42 |   |
| 248 | 4156              | 03.11.1941 | 5037/19496 |                | АрхВО | 288 СД     | 52 А             |            | ГУФ, оп.12236, д.100, л.42 |   |
| 249 | 4150              | 04.11.1941 | 5037/19496 |                | АрхВО | 111 СД     | 52 А             | /018/231   | ГУФ, оп.12236, д.100, л.42 |   |
| 250 | 4185              | 04.11.1941 |            | 12 ЗСП         | АрхВО | 3 АП       | 7 ОА             | 4/15/121   | ГУФ, оп.12236, д.44, л.134 |   |
| 251 | 4186              | 04.11.1941 |            | 12 ЗСП         | АрхВО | 815 АП     | 7 ОА             | 5/30/155   | ГУФ, оп.12236, д.44, л.132 |   |
| 252 | 4187              | 04.11.1941 |            | 12 ЗСП         | АрхВО | 3 АП       | 7 ОА             | 5/24/111   | ГУФ, оп.12236, д.44, л.134 |   |
| 253 | 4188              | 04.11.1941 |            | 12 ЗСП         | АрхВО | 815 АП     | 7 ОА             | 5/24/168   | ГУФ, оп.12236, д.44, л.132 |   |
| 254 | 4189              | 04.11.1941 |            | 12 ЗСП         | АрхВО | 3 АП       | 7 ОА             | 4/15/136   | ГУФ, оп.12236, д.44, л.134 |   |
| 255 | 4190              | 04.11.1941 |            | 12 ЗСП         | АрхВО | 3 АП       | 7 ОА             | 5/25/158   | ГУФ, оп.12236, д.44, л.134 |   |
| 256 | 4191              | 04.11.1941 |            | 12 ЗСП         | АрхВО | 815 АП     | 7 ОА             | 5/30/162   | ГУФ, оп.12236, д.44, л.132 |   |
| 257 | 4162              | 05.11.1941 |            | Вологда        | АрхВО |            | Карельский фронт |            | ГУФ, оп.12236, д.48, л.5   |   |
| 258 | 4163              | 05.11.1941 |            | Вологда        | АрхВО |            | Карельский фронт |            | ГУФ, оп.12236, д.48, л.5   |   |
| 259 | 4164              | 05.11.1941 |            | Вологда        | АрхВО |            | Карельский фронт |            | ГУФ, оп.12236, д.48, л.5   |   |



| №   | № роты, батальона         | Дата       | Шелон      | Пункт отправки | Округ | Куда, кому               | Армия, фронт     | Кол-во л/с | Источник                    | Примечание |
|-----|---------------------------|------------|------------|----------------|-------|--------------------------|------------------|------------|-----------------------------|------------|
| 260 | 0538                      | 05.11.1941 |            | Вологда        | АрхВО |                          | Карельский фронт |            | ГУФ, оп.12236, д.48, л.5    |            |
| 261 | 0539                      | 05.11.1941 |            | Вологда        | АрхВО |                          | Карельский фронт |            | ГУФ, оп.12236, д.48, л.5    |            |
| 262 | 4170                      | 06.11.1941 |            | Архангельск    | АрхВО |                          | Карельский фронт |            | ГУФ, оп.12236, д.48, л.5    |            |
| 263 | 4148                      | 06.11.1941 | 5037/19496 |                | АрхВО | 267 СД                   | 52 А             | 2/18/242   | ГУФ, оп.12236, д.100, л.28  |            |
| 264 | 6000                      | 14.11.1941 |            | Вологда        | АрхВО |                          | 7 ОА             |            | ГУФ, оп.12236, д.48, л.10   |            |
| 265 | 6001                      | 14.11.1941 |            | Вологда        | АрхВО |                          | 7 ОА             |            | ГУФ, оп.12236, д.48, л.10   |            |
| 266 | 6002                      | 14.11.1941 |            | Вологда        | АрхВО |                          | 7 ОА             |            | ГУФ, оп.12236, д.48, л.10   |            |
| 267 | 6003                      | 14.11.1941 |            | Вологда        | АрхВО |                          | 7 ОА             |            | ГУФ, оп.12236, д.48, л.10   |            |
| 268 | 6004                      | 18.11.1941 |            | Вологда        | АрхВО | Беломорск                | Карельский фронт |            | ГУФ, оп.12236, д.48, л.13   |            |
| 269 | 6005                      | 18.11.1941 |            | Вологда        | АрхВО | Беломорск                | Карельский фронт |            | ГУФ, оп.12236, д.48, л.13   |            |
| 270 | 0900                      | 18.11.1941 |            | Вологда        | АрхВО | Беломорск                | Карельский фронт |            | ГУФ, оп.12236, д.48, л.13   |            |
| 271 | ОП/6071                   | 18.11.1941 |            | Вологда        | АрхВО | Беломорск                | Карельский фронт |            | ГУФ, оп.12236, д.48, л.13   |            |
| 272 | 6006                      | 18.11.1941 |            | Архангельск    | АрхВО | Беломорск                | Карельский фронт |            | ГУФ, оп.12236, д.48, л.13   |            |
| 273 | 6007                      | 18.11.1941 |            | Архангельск    | АрхВО | Беломорск                | Карельский фронт |            | ГУФ, оп.12236, д.48, л.13   |            |
| 274 | 6008                      | 18.11.1941 |            | Архангельск    | АрхВО | Беломорск                | Карельский фронт |            | ГУФ, оп.12236, д.48, л.13   |            |
| 275 | 0901                      | 18.11.1941 |            | Архангельск    | АрхВО | Беломорск                | Карельский фронт |            | ГУФ, оп.12236, д.48, л.13   |            |
| 276 | 6009                      | 26.11.1941 |            | Вологда        | АрхВО | Беломорск                | Карельский фронт |            | ГУФ, оп.12236, д.48, л.29   |            |
| 277 | 6011                      | 27.11.1941 |            | Архангельск    | АрхВО | Беломорск                | Карельский фронт |            | ГУФ, оп.12236, д.48, л.29   |            |
| 278 | Б/6061                    | 29.11.1941 |            | АрхВО          | АрхВО |                          | 7 ОА             |            | ГУФ, оп.12236, д.48, л.33   |            |
| 279 | Б/6062                    | 29.11.1941 |            | АрхВО          | АрхВО |                          | 7 ОА             |            | ГУФ, оп.12236, д.48, л.33   |            |
| 280 | Б/6063                    | 29.11.1941 |            | АрхВО          | АрхВО |                          | 7 ОА             |            | ГУФ, оп.12236, д.48, л.33   |            |
| 281 | Б/6061                    | 01.12.1941 |            | 12 ЗАП         | АрхВО | 67 272, 314 СД           | 7 ОА             | 5/28/151   | ГУФ, оп.12236, д.100, л.150 |            |
| 282 | Б/6062                    | 01.12.1941 |            | 12 ЗАП         | АрхВО | 114 СД                   | 7 ОА             | 5/27/154   | ГУФ, оп.12236, д.100, л.150 |            |
| 283 | Б/6063                    | 01.12.1941 |            | 12 ЗАП         | АрхВО | 21 СД                    | 7 ОА             | 5/31/152   | ГУФ, оп.12236, д.100, л.150 |            |
| 284 | 6012                      | 04.12.1941 |            | Вологда        | АрхВО | Малая Вишеря             | 52 А             |            | ГУФ, оп.12236, д.48, л.101  |            |
| 285 | 6014                      | 04.12.1941 |            | Вологда        | АрхВО | Малая Вишеря             | 52 А             |            | ГУФ, оп.12236, д.48, л.101  |            |
| 286 | 6015                      | 04.12.1941 |            | Вологда        | АрхВО | Малая Вишеря             | 52 А             |            | ГУФ, оп.12236, д.48, л.101  |            |
| 287 | 6016                      | 04.12.1941 |            | Вологда        | АрхВО | Малая Вишеря             | 52 А             |            | ГУФ, оп.12236, д.48, л.101  |            |
| 288 | 6017                      | 04.12.1941 |            | Вологда        | АрхВО | Малая Вишеря             | 52 А             |            | ГУФ, оп.12236, д.48, л.101  |            |
| 289 | 0903                      | 04.12.1941 |            | Вологда        | АрхВО | Малая Вишеря             | 52 А             |            | ГУФ, оп.12236, д.48, л.101  |            |
| 290 | 6013                      | 05.12.1941 |            | Архангельск    | АрхВО | Беломорск                | Карельский фронт |            | ГУФ, оп.12236, д.48, л.101  |            |
| 291 | 6018                      | 05.12.1941 |            | Архангельск    | АрхВО | Беломорск                | Карельский фронт |            | ГУФ, оп.12236, д.48, л.101  |            |
| 292 | Саперные команды          | 06.12.1941 |            | Вологда        | АрхВО | Б.Двор                   | 4 А              | 223        | ГУФ, оп.12236, д.48, л.101  |            |
| 293 | Команды связи             | 06.12.1941 |            | Вологда        | АрхВО | Б.Двор                   | 4 А              | 100        | ГУФ, оп.12236, д.48, л.101  |            |
| 294 | Команда радистов          | 08.12.1941 |            |                | АрхВО | в расп. Нач. связи армии | 4 А              | 0/1/116    | ГУФ, оп.12236, д.100, л.93  |            |
| 295 | Саперная маршевая команда | 20.12.1941 |            |                | АрхВО | 4 ТСД                    | 4 А              | 0/12/113   | ГУФ, оп.12236, д.100, л.93  |            |
| 296 | Саперная маршевая команда | 20.12.1941 |            |                | АрхВО | 65 КСД                   | 4 А              | 1/11/113   | ГУФ, оп.12236, д.100, л.93  |            |
| 297 | 092 спец. команда         | 03.01.1942 |            |                | АрхВО | 263 СД                   | Карельский фронт | 2/11/128   | ГУФ, оп.12236, д.100, л.155 |            |

| №   | № роты, батальона         | Дата       | Зелен | Пункт отправки | Округ | Куда, кому          | Армия, фронт     | Кол-во л/с | Источник                    | Примечание |
|-----|---------------------------|------------|-------|----------------|-------|---------------------|------------------|------------|-----------------------------|------------|
| 298 | 8016                      | 03.01.1942 |       |                | АрхВО | 186 СД              | Карельский фронт | 2/18/234   | ГУФ, оп.12236, д.100, л.155 |            |
| 299 | 8019                      | 03.01.1942 |       |                | АрхВО | 289 СД              | Карельский фронт | 2/18/234   | ГУФ, оп.12236, д.100, л.155 |            |
| 300 | 01200 спец.               | 07.01.1942 |       |                | АрхВО | Волковская ОГ       | 54 А             | 2/10/126   | ГУФ, оп.12236, д.171, л.66  |            |
| 301 | 8000                      | 07.01.1942 |       |                | АрхВО | Волковская ОГ       | 54 А             | 2/22/210   | ГУФ, оп.12236, д.171, л.66  |            |
| 302 | 8002                      | 07.01.1942 |       |                | АрхВО | 3 ТСА               | 54 А             | 2/19/230   | ГУФ, оп.12236, д.171, л.66  |            |
| 303 | 8004                      | 07.01.1942 |       |                | АрхВО | 3 ТСА               | 54 А             | 2/17/224   | ГУФ, оп.12236, д.171, л.66  |            |
| 304 | 8012                      | 07.01.1942 |       | 34 ЗСП         | АрхВО | 314 СД              | 7 ОА             | 2/18/226   | ГУФ, оп.12236, д.100, л.76  |            |
| 305 | 8014                      | 07.01.1942 |       | 34 ЗСП         | АрхВО | 314 СД              | 7 ОА             | 3/28/223   | ГУФ, оп.12236, д.100, л.76  |            |
| 306 | Б.8056                    | 07.01.1942 |       | 34 ЗСП         | АрхВО | 3 ТСА               | 54 А             | 2/29/162   | ГУФ, оп.12236, д.171, л.66  |            |
| 307 | 8013                      | 08.01.1942 |       | 34 ЗСП         | АрхВО | 114 СД              | 7 ОА             | 2/23/206   | ГУФ, оп.12236, д.100, л.76  |            |
| 308 | 8015                      | 08.01.1942 |       | 34 ЗСП         | АрхВО | 114 СД              | 7 ОА             | 2/22/223   | ГУФ, оп.12236, д.100, л.76  |            |
| 309 | 9                         | 09.01.1942 |       |                | АрхВО | 263 СД              | Карельский фронт | 4/36/463   | ГУФ, оп.12236, д.100, л.155 |            |
| 310 | 10                        | 09.01.1942 |       |                | АрхВО | 263 СД              | Карельский фронт | 2/18/233   | ГУФ, оп.12236, д.100, л.155 |            |
| 311 | 1                         | 11.01.1942 |       | 34 ЗСП         | АрхВО | 50 СБР              | 1 А              | 2/18/220   | ГУФ, оп.12236, д.100, л.98  |            |
| 312 | 2                         | 11.01.1942 |       | 34 ЗСП         | АрхВО | 56 СБР              | 1 А              | 2/18/220   | ГУФ, оп.12236, д.100, л.97  |            |
| 313 | 3                         | 11.01.1942 |       | 34 ЗСП         | АрхВО | 56 СБР              | 1 А              | 4/18/228   | ГУФ, оп.12236, д.100, л.98  |            |
| 314 | 01 спец.                  | 19.01.1942 |       |                | АрхВО | НШ Медвежье-гор. ОГ | Карельский фронт | 2/11/128   | ГУФ, оп.12236, д.100, л.155 |            |
| 315 | 16                        | 19.01.1942 |       |                | АрхВО | 289 СД              | Карельский фронт | 2/18/234   | ГУФ, оп.12236, д.100, л.155 |            |
| 316 | 31                        | 19.01.1942 |       |                | АрхВО | 186 СД              | Карельский фронт | 4/36/463   | ГУФ, оп.12236, д.100, л.155 |            |
| 317 | 32                        | 19.01.1942 |       |                | АрхВО | 186 СД              | Карельский фронт | 4/36/463   | ГУФ, оп.12236, д.100, л.155 |            |
| 318 | 18                        | 19.01.1942 |       |                | АрхВО | 367 СД              | Карельский фронт | 4/36/463   | ГУФ, оп.12236, д.100, л.155 |            |
| 319 | 30                        | 19.01.1942 |       |                | АрхВО | 367 СД              | Карельский фронт | 4/36/463   | ГУФ, оп.12236, д.100, л.155 |            |
| 320 | 33                        | 19.01.1942 |       |                | АрхВО | 65 МСБр             | Карельский фронт | 2/18/234   | ГУФ, оп.12236, д.100, л.155 |            |
| 321 | 42                        | 22.01.1942 |       |                | АрхВО | 11 СД               | 54 А             | 2/17/232   | ГУФ, оп.12236, д.171, л.69  |            |
| 322 | 43                        | 22.01.1942 |       |                | АрхВО | 11 СД               | 54 А             | 2/18/233   | ГУФ, оп.12236, д.171, л.69  |            |
| 323 | 44                        | 22.01.1942 |       |                | АрхВО | 285 СД              | 54 А             | 1/17/234   | ГУФ, оп.12236, д.171, л.69  |            |
| 324 | 45                        | 22.01.1942 |       |                | АрхВО | 285 СД              | 54 А             | 2/18/233   | ГУФ, оп.12236, д.171, л.69  |            |
| 325 | 46                        | 22.01.1942 |       |                | АрхВО | 311 СД              | 54 А             | 2/18/234   | ГУФ, оп.12236, д.171, л.69  |            |
| 326 | 55 истребитель-лей танков | 22.01.1942 |       |                | АрхВО | 177 СД              | 54 А             | 1/23/115   | ГУФ, оп.12236, д.171, л.69  |            |
| 327 | П/Л7                      | 22.01.1942 |       |                | АрхВО | 198, 11 СД          | 54 А             | 2/16/124   | ГУФ, оп.12236, д.171, л.69  |            |
| 328 | П/Л8                      | 22.01.1942 |       |                | АрхВО | 281, 265 СД         | 54 А             | 2/16/124   | ГУФ, оп.12236, д.171, л.69  |            |
| 329 | спец.рота                 | 22.01.1942 |       |                | АрхВО | часть 42 А          | 42 А             | 2/11/128   | ГУФ, оп.12236, д.171, л.70  |            |
| 330 | 21                        | 24.01.1942 |       |                | АрхВО | 188 СД              | Сев.-зап. фронт  | 2/18/229   | ГУФ, оп.12236, д.100, л.112 |            |
| 331 | 22                        | 24.01.1942 |       |                | АрхВО | 188 СД              | Сев.-зап. фронт  | 2/18/229   | ГУФ, оп.12236, д.100, л.112 |            |
| 332 | 23                        | 24.01.1942 |       |                | АрхВО | 188 СД              | Сев.-зап. фронт  | 2/18/224   | ГУФ, оп.12236, д.100, л.112 |            |
| 333 | 24                        | 24.01.1942 |       |                | АрхВО | 184 СД              | Сев.-зап. фронт  | 2/19/230   | ГУФ, оп.12236, д.100, л.113 |            |
| 334 | 25                        | 24.01.1942 |       |                | АрхВО | 84 СД               | Сев.-зап. фронт  | 2/19/228   | ГУФ, оп.12236, д.100, л.113 |            |
| 335 | 26                        | 24.01.1942 |       |                | АрхВО | 84 СД               | Сев.-зап. фронт  | 2/17/230   | ГУФ, оп.12236, д.100, л.113 |            |
| 336 | 27                        | 24.01.1942 |       |                | АрхВО | 84 СД               | Сев.-зап. фронт  | 2/17/233   | ГУФ, оп.12236, д.100, л.113 |            |
| 337 | 28                        | 24.01.1942 |       |                | АрхВО | 84 СД               | Сев.-зап. фронт  | 2/20/229   | ГУФ, оп.12236, д.100, л.113 |            |
| 338 | 7                         | 26.01.1942 |       |                | АрхВО | 263 СД              | Карельский фронт | 2/18/238   | ГУФ, оп.12236, д.100, л.155 |            |
| 339 | 8                         | 26.01.1942 |       |                | АрхВО | НШ Медвежье-гор. ОГ | Карельский фронт | 2/18/236   | ГУФ, оп.12236, д.100, л.155 |            |

| №   | № роты, батальона                     | Дата       | Шелон | Пункт отправки | Округ | Куда, кому    | Армия, Фронт     | Кол-во л/с | Источник                    | Примечание |
|-----|---------------------------------------|------------|-------|----------------|-------|---------------|------------------|------------|-----------------------------|------------|
| 340 | 03 спец.                              | 31.01.1942 |       |                | АрхВО | 112 ЗСП       | Карельский фронт | 2/11/128   | Губ. ом.12236, д.100, л.156 |            |
| 341 | 35                                    | 31.01.1942 |       |                | АрхВО | 112 ЗСП       | Карельский фронт | 4/36/445   | Губ. ом.12236, д.100, л.156 |            |
| 342 | 36                                    | 31.01.1942 |       |                | АрхВО | 112 ЗСП       | Карельский фронт |            | Губ. ом.12236, д.100, л.156 |            |
| 343 | 35                                    | 01.02.1942 |       |                | АрхВО | Мясельская ОГ |                  | 0/0/650    | Губ. ом.12236, д.171, л.71  |            |
| 344 | 36                                    | 01.02.1942 |       |                | АрхВО | Мясельская ОГ |                  |            | Губ. ом.12236, д.171, л.71  |            |
| 345 | 03                                    | 01.02.1942 |       |                | АрхВО | Мясельская ОГ |                  |            | Губ. ом.12236, д.171, л.71  |            |
| 346 | 07                                    | 06.02.1942 | 30476 |                | АрхВО | 311 СД        | 54 А             | 1/18/121   | Губ. ом.12236, д.100, л.171 |            |
| 347 | П49                                   | 06.02.1942 | 30476 |                | АрхВО | 311 СД        | 54 А             | 4/16/124   | Губ. ом.12236, д.100, л.171 |            |
| 348 | Т57                                   | 06.02.1942 | 30476 |                | АрхВО | 311 СД        | 54 А             | 4/15/123   | Губ. ом.12236, д.100, л.171 |            |
| 349 | Т59                                   | 06.02.1942 | 30476 |                | АрхВО | 311 СД        | 54 А             | 4/15/124   | Губ. ом.12236, д.100, л.171 |            |
| 350 | Т60                                   | 06.02.1942 | 30476 |                | АрхВО | 311 СД        | 54 А             | 4/16/124   | Губ. ом.12236, д.100, л.171 |            |
| 351 | 3 стр.роты, 1 спец.рота, 1 пульт.рота | 10.02.1942 | 30507 |                | АрхВО | 3 ГСД         |                  | 1034       | Губ. ом.12236, д.171, л.5   |            |
| 352 | 0192 спец.                            | 13.02.1942 | 30543 |                | АрхВО | 198 СД        | 54 А             | 2/14/123   | Губ. ом.12236, д.100, л.171 |            |
| 353 | 1754                                  | 13.02.1942 | 30543 |                | АрхВО | 198 СД        | 54 А             | 2/18/227   | Губ. ом.12236, д.100, л.171 |            |
| 354 | 1755                                  | 13.02.1942 | 30543 |                | АрхВО | 198 СД        | 54 А             | 2/18/232   | Губ. ом.12236, д.100, л.171 |            |
| 355 | 1757                                  | 13.02.1942 | 30543 |                | АрхВО | 198 СД        | 54 А             | 2/19/225   | Губ. ом.12236, д.100, л.171 |            |
| 356 | 1782                                  | 13.02.1942 | 30543 |                | АрхВО | 198 СД        | 54 А             | 2/17/122   | Губ. ом.12236, д.100, л.172 |            |
| 357 | 1758                                  | 16.02.1942 | 30585 |                | АрхВО | 177 СД        | 54 А             | 2/18/232   | Губ. ом.12236, д.100, л.172 |            |
| 358 | 1759                                  | 16.02.1942 | 30585 |                | АрхВО | 11 СД         | 54 А             | 2/18/228   | Губ. ом.12236, д.100, л.172 |            |
| 359 | 2 стр.роты, 1 спец.рота               | 16.02.1942 | 30508 |                | АрхВО | 3 ГСД         |                  | 632        | Губ. ом.12236, д.171, л.5   |            |
| 360 | 1 пульт.рота                          | 19.02.1942 | 30636 |                | АрхВО | 3 ГСД         |                  | 140        | Губ. ом.12236, д.171, л.5   |            |
| 361 | 1772                                  | 24.02.1942 |       |                | АрхВО | 88 СД         |                  | 0/0/508    | Губ. ом.12236, д.171, л.71  |            |
| 362 | 1773                                  | 24.02.1942 |       |                | АрхВО | 88 СД         |                  |            | Губ. ом.12236, д.171, л.71  |            |
| 363 | 1787                                  | 24.02.1942 |       |                | АрхВО | 112 ЗСП       |                  | 0/0/389    | Губ. ом.12236, д.171, л.71  |            |
| 364 | 0197                                  | 24.02.1942 |       |                | АрхВО | 112 ЗСП       |                  |            | Губ. ом.12236, д.171, л.71  |            |
| 365 | 0194 спец.                            | 26.02.1942 | 41204 |                | АрхВО | 281 СД        | 54 А             | 2/17/122   | Губ. ом.12236, д.100, л.175 |            |
| 366 | 0195 спец.                            | 26.02.1942 | 41204 |                | АрхВО | 311 СД        | 54 А             | 2/16/131   | Губ. ом.12236, д.100, л.175 |            |
| 367 | 1768                                  | 26.02.1942 | 41204 |                | АрхВО | 281 СД        | 54 А             | 3/17/213   | Губ. ом.12236, д.100, л.175 |            |
| 368 | 1771                                  | 26.02.1942 | 41204 |                | АрхВО | 281 СД        | 54 А             | 2/18/232   | Губ. ом.12236, д.100, л.175 |            |
| 369 | П1783                                 | 26.02.1942 | 41204 |                | АрхВО | 281 СД        | 54 А             | 2/16/132   | Губ. ом.12236, д.100, л.175 |            |
| 370 | П1788                                 | 26.02.1942 | 41204 |                | АрхВО | 177 СД        | 54 А             | 2/8/62     | Губ. ом.12236, д.100, л.175 |            |
| 371 | П1788                                 | 26.02.1942 | 41204 |                | АрхВО | 115 СД        | 54 А             | 2/8/61     | Губ. ом.12236, д.100, л.175 |            |
| 372 | П1789                                 | 26.02.1942 | 41204 |                | АрхВО | 281 СД        | 54 А             | 3/8/132    | Губ. ом.12236, д.100, л.175 |            |
| 373 | П1790                                 | 26.02.1942 | 41204 |                | АрхВО | 311 СД        | 54 А             | 4/16/124   | Губ. ом.12236, д.100, л.175 |            |
| 374 | 3662                                  | 27.02.1942 | 41205 |                | АрхВО | 11 СД         | 54 А             | 2/18/230   | Губ. ом.12236, д.100, л.178 |            |
| 375 | 3663                                  | 27.02.1942 | 41205 |                | АрхВО | 198 СД        | 54 А             | 2/18/234   | Губ. ом.12236, д.100, л.178 |            |
| 376 | 3664                                  | 27.02.1942 | 41205 |                | АрхВО | 198 СД        | 54 А             | 2/18/231   | Губ. ом.12236, д.100, л.178 |            |
| 377 | 3665                                  | 27.02.1942 | 41205 |                | АрхВО | 311 СД        | 54 А             | 2/18/233   | Губ. ом.12236, д.100, л.178 |            |
| 378 | 3666                                  | 27.02.1942 | 41205 |                | АрхВО | 198 СД        | 54 А             | 2/24/228   | Губ. ом.12236, д.100, л.178 |            |
| 379 | 3667                                  | 27.02.1942 | 41205 |                | АрхВО | 198 СД        | 54 А             | 2/18/232   | Губ. ом.12236, д.100, л.178 |            |
| 380 | 3669                                  | 01.03.1942 |       |                | АрхВО | 44 СД         | 4 А              | 2/18/231   | Губ. ом.12236, д.100, л.219 |            |
| 381 | 3670                                  | 01.03.1942 |       |                | АрхВО | 44 СД         | 4 А              | 2/18/230   | Губ. ом.12236, д.100, л.219 |            |

| №   | № роты, батальона | Дата       | Шелон | Пункт отправки | Округ | Куда, кому   | Армия, фронт     | Кол-во л/с | Источник                    | Примечание                                       |
|-----|-------------------|------------|-------|----------------|-------|--|------------------|------------|-----------------------------|--|
| 382 | 3672              | 01.03.1942 |       |                | АрхВО | 376 СД   | 4 А              | 2/6/228    | ГУФ, оп.12236, д.100, л.219 |  |
| 383 | 3676              | 01.03.1942 |       |                | АрхВО | 44 СД  | 4 А              | 0/18/233   | ГУФ, оп.12236, д.100, л.219 |  |
| 384 | 3677              | 01.03.1942 |       |                | АрхВО | 376 СД   | 4 А              | 2/17/234   | ГУФ, оп.12236, д.100, л.219 |  |
| 385 | 3678              | 01.03.1942 |       |                | АрхВО | 376 СД   | 4 А              | 2/18/231   | ГУФ, оп.12236, д.100, л.219 |  |
| 386 | 3679              | 01.03.1942 |       |                | АрхВО | 44 СД  | 4 А              | 2/17/232   | ГУФ, оп.12236, д.100, л.219 |  |
| 387 | 3674              | 03.03.1942 |       |                | АрхВО | 376 СД   | 4 А              | 2/18/231   | ГУФ, оп.12236, д.100, л.219 |  |
| 388 | 3680              | 03.03.1942 |       |                | АрхВО | 376 СД   | 4 А              | 2/18/232   | ГУФ, оп.12236, д.100, л.220 |  |
| 389 | 3681              | 03.03.1942 |       |                | АрхВО | 376 СД   | 4 А              | 2/19/213   | ГУФ, оп.12236, д.100, л.220 |  |
| 390 | 1170              | 04.03.1942 |       |                | АрхВО | 71 СД, 313, СД535<br>отд.лин-бн св-<br>эк. рота охраны | Карельский фронт | 6/35/581   | ГУФ, оп.12236, д.172, л.13  | в количестве л/с вошла еще н.р.<br>2541 из Сл880 |
| 391 | 0196 спец.        | 04.03.1942 |       |                | АрхВО | 71 СД, 313, СД535<br>отд.лин-бн св-<br>эк. рота охраны | Карельский фронт |            | ГУФ, оп.12236, д.172, л.13  |  |
| 392 | 0364 спец.        | 13.03.1942 |       |                | АрхВО | 186, 263 СД  | Карельский фронт | 2/10/128   | ГУФ, оп.12236, д.172, л.12  |  |
| 393 | 3887              | 13.03.1942 |       |                | АрхВО | 186, 263 СД  | Карельский фронт | 2/17/236   | ГУФ, оп.12236, д.172, л.12  |  |
| 394 | 3891              | 13.03.1942 |       |                | АрхВО | 289 СД   | Карельский фронт | 2/19/231   | ГУФ, оп.12236, д.172, л.12  |  |
| 395 | 3894              | 13.03.1942 |       |                | АрхВО | 376 СД   | 4 А              | 2/18/231   | ГУФ, оп.12236, д.171, л.180 |  |
| 396 | 3898              | 13.03.1942 |       |                | АрхВО | 44 СД  | 4 А              | 2/15/233   | ГУФ, оп.12236, д.171, л.180 |  |
| 397 | 3940              | 13.03.1942 |       |                | АрхВО | 289 СД   | Карельский фронт | 2/16/123   | ГУФ, оп.12236, д.172, л.12  |  |
| 398 | 3892              | 15.03.1942 |       |                | АрхВО | 10 ГСД   | Карельский фронт | 2/18/234   | ГУФ, оп.12236, д.172, л.13  |  |
| 399 | 0365              | 16.03.1942 |       |                | АрхВО | 372 СД   | 59 А             | 2/11/136   | ГУФ, оп.12236, д.171, л.188 | шелон 41205 из Вологды                           |
| 400 | 3885              | 17.03.1942 |       |                |       | 1256 СП372 СД  | 59 А             | 2/18/239   | ГУФ, оп.12236, д.171, л.187 | шелон 41205 из Вологды                           |
| 401 | 3888              | 17.03.1942 |       |                |       | 1256 СП372 СД  | 59 А             | 1/18/161   | ГУФ, оп.12236, д.171, л.187 | шелон 41205 из Вологды                           |
| 402 | 3897              | 17.03.1942 |       |                |       | 1238 СП372 СД  | 59 А             | 2/17/150   | ГУФ, оп.12236, д.171, л.187 | шелон 41205 из Вологды                           |
| 403 | 3939              | 17.03.1942 |       |                |       | 1238 СП372 СД  | 59 А             | 1/15/122   | ГУФ, оп.12236, д.171, л.187 | шелон 41205 из Вологды                           |
| 404 | 2595              | 18.03.1942 |       |                |       | 1256 СП372 СД  | 59 А             | 2/18/121   | ГУФ, оп.12236, д.171, л.188 | шелон 41151 из Вологды                           |
| 405 | 3884              | 18.03.1942 |       |                |       | 1256 СП372 СД  | 59 А             | 2/16/187   | ГУФ, оп.12236, д.171, л.188 | шелон 41305 из Вологды                           |
| 406 | 3893              | 18.03.1942 |       |                |       | 1236 СП372 СД  | 59 А             | 2/18/196   | ГУФ, оп.12236, д.171, л.188 | шелон 41305 из Вологды                           |
| 407 | 0366 спец.        | 23.03.1942 |       |                | АрхВО | 114, 314, 272 СД                                       | 7 ОА             | 2/13/123   | ГУФ, оп.12236, д.171, л.106 |  |
| 408 | 0367 спец.        | 23.03.1942 |       |                | АрхВО | 114, 314, 272 СД                                       | 7 ОА             | 4/17/121   | ГУФ, оп.12236, д.171, л.106 |  |
| 409 | 0369 спец.        | 23.03.1942 |       |                | АрхВО | 186 СД, 1 львеная<br>бригада, 535 отд.<br>лин-бн связи | Карельский фронт | 0/14/105   | ГУФ, оп.12236, д.172, л.14  |  |
| 410 | 3899              | 23.03.1942 |       |                | АрхВО | 114 СД   | 7 ОА             | 2/20/230   | ГУФ, оп.12236, д.171, л.106 |  |
| 411 | 3900              | 23.03.1942 |       |                | АрхВО | 114 СД   | 7 ОА             | 2/20/230   | ГУФ, оп.12236, д.171, л.106 |  |
| 412 | 3901              | 23.03.1942 |       |                | АрхВО | 67 СД  | 7 ОА             | 2/18/234   | ГУФ, оп.12236, д.171, л.106 |  |
| 413 | 3902              | 23.03.1942 |       |                | АрхВО | 67 СД  | 7 ОА             | 2/18/234   | ГУФ, оп.12236, д.171, л.106 |  |
| 414 | 3903              | 23.03.1942 |       |                | АрхВО | 67 СД  | 7 ОА             | 2/21/225   | ГУФ, оп.12236, д.171, л.106 |  |
| 415 | 3905              | 23.03.1942 |       |                | АрхВО | 289 СД   | Карельский фронт | 2/18/230   | ГУФ, оп.12236, д.172, л.14  |  |
| 416 | 3906              | 23.03.1942 |       |                | АрхВО | 65 МСбр  | Карельский фронт | 2/19/234   | ГУФ, оп.12236, д.172, л.14  |  |
| 417 | 3907              | 23.03.1942 |       |                | АрхВО | 186 СД   | Карельский фронт | 2/19/230   | ГУФ, оп.12236, д.172, л.14  |  |



| №   | № роты, батальона | Дата       | Зелен | Пункт отправки | Округ | Куда, кому             | Армия, фронт     | Кол-во л/с | Источник                       | Примечание              |
|-----|-------------------|------------|-------|----------------|-------|------------------------|------------------|------------|--------------------------------|-------------------------|
| 418 | П/3942            | 23.03.1942 |       |                | АрхВО | 21.бт, 314.272, 114 СД | 7 ОА             | 2/16/122   | ГУФ, оп.12236, д.171, л.06     |                         |
| 419 | 0370              | 01.04.1942 |       |                | АрхВО | 367 СД                 | Карельский фронт | 2/11/117   | ГУФ, оп.12236, д.172, л.106    |                         |
| 420 | 3919              | 01.04.1942 |       |                | АрхВО | 14 А                   | Карельский фронт | 2/18/234   | ГУФ, оп.12236, д.172, л.106    |                         |
| 421 | П/3944            | 01.04.1942 |       |                | АрхВО | 112 ЗСП                | Карельский фронт | 2/16/122   | ГУФ, оп.12236, д.172, л.106    |                         |
| 422 | Т/3952            | 01.04.1942 |       |                | АрхВО | 104, 122 СД, 19 А      | Карельский фронт | 2/16/124   | ГУФ, оп.12236, д.172, л.106    |                         |
| 423 | 3913              | 04.04.1942 |       |                | АрхВО | 263 СД                 | Карельский фронт | 2/18/233   | ГУФ, оп.12236, д.172, л.107    |                         |
| 424 | 3914              | 04.04.1942 |       |                | АрхВО | 263 СД                 | Карельский фронт | 3/19/233   | ГУФ, оп.12236, д.172, л.107    |                         |
| 425 | 3915              | 04.04.1942 |       |                | АрхВО | 263 СД                 | Карельский фронт | 2/20/234   | ГУФ, оп.12236, д.172, л.107    |                         |
| 426 | 3916              | 04.04.1942 |       |                | АрхВО | 263 СД                 | Карельский фронт | 2/18/232   | ГУФ, оп.12236, д.172, л.108    |                         |
| 427 | 3917              | 04.04.1942 |       |                | АрхВО | 263 СД                 | Карельский фронт | 2/18/229   | ГУФ, оп.12236, д.172, л.108    |                         |
| 428 | 3920              | 04.04.1942 |       |                | АрхВО | 263 СД                 | Карельский фронт | 2/20/232   | ГУФ, оп.12236, д.172, л.108    |                         |
| 429 | 0368              | 15.04.1942 |       |                |       | 58 СБР                 | 59 А             | 2/11/127   | ГУФ, оп.12236, д.172, л.80 об. | эшелон 41542 из Вологды |
| 430 | 3921              | 15.04.1942 |       |                |       | 58 СБР                 | 59 А             | 2/18/220   | ГУФ, оп.12236, д.172, л.80 об. | эшелон 41543 из Вологды |
| 431 | 3922              | 15.04.1942 |       |                |       | 58 СБР                 | 59 А             | 1/18/234   | ГУФ, оп.12236, д.172, л.80 об. | эшелон 41542 из Вологды |
| 432 | 3923              | 15.04.1942 |       |                |       | 58 СБР                 | 59 А             | 0/20/231   | ГУФ, оп.12236, д.172, л.30 об. | эшелон 41542 из Вологды |
| 433 | 3924              | 15.04.1942 |       |                |       | 58 СБР                 | 59 А             | 1/18/232   | ГУФ, оп.12236, д.172, л.30 об. | эшелон 41542 из Вологды |
| 434 | 3925              | 15.04.1942 |       |                |       | 58 СБР                 | 59 А             | 2/28/216   | ГУФ, оп.12236, д.172, л.80 об. | эшелон 41542 из Вологды |
| 435 | 3926              | 15.04.1942 |       |                |       | 58 СБР                 | 59 А             | 2/17/223   | ГУФ, оп.12236, д.172, л.80 об. | эшелон 41542 из Вологды |
| 436 | 3943              | 15.04.1942 |       |                |       | 58 СБР                 | 59 А             | 2/17/119   | ГУФ, оп.12236, д.172, л.30 об. | эшелон 41542 из Вологды |
| 437 | 3949              | 15.04.1942 |       |                |       | 58 СБР                 | 59 А             | 4/15/121   | ГУФ, оп.12236, д.172, л.30 об. | эшелон 41542 из Вологды |
| 438 | 3950              | 15.04.1942 |       |                |       | 58 СБР                 | 59 А             | 0/15/122   | ГУФ, оп.12236, д.172, л.80 об. | эшелон 41542 из Вологды |
| 439 | 4411              | 15.04.1942 |       |                |       | 58 СБР                 | 59 А             | 0/141/0    | ГУФ, оп.12236, д.172, л.80 об. | эшелон 41889 из Вологды |
| 440 | 5 рот ПТР         | 15.04.1942 |       |                |       | 58 СБР                 | 59 А             | 6/20/53    | ГУФ, оп.12236, д.172, л.30 об. | эшелон 41889 из Вологды |
| 441 | Автоматчики       | 15.04.1942 |       |                |       | 58 СБР                 | 59 А             | 6/20/43    | ГУФ, оп.12236, д.172, л.30 об. | эшелон 41889 из Вологды |
| 442 | 6286              | 17.04.1942 |       |                | АрхВО | 3 ТСД                  | 54 А             | 2/20/226   | ГУФ, оп.12236, д.172, л.70     |                         |
| 443 | Г0925 спец.       | 17.04.1942 |       |                | АрхВО | 3 ТСД                  | 54 А             | 2/14/125   | ГУФ, оп.12236, д.172, л.70     |                         |
| 444 | 05-26             | 21.04.1942 |       |                | АрхВО | 367 СД                 | Карельский фронт | 0/10/118   | ГУФ, оп.12236, д.172, л.109    |                         |
| 445 | 7976              | 21.04.1942 |       |                | АрхВО | 367 СД                 | Карельский фронт | 2/18/234   | ГУФ, оп.12236, д.172, л.109    |                         |
| 446 | 7977              | 21.04.1942 |       |                | АрхВО | 367 СД                 | Карельский фронт | 2/18/234   | ГУФ, оп.12236, д.172, л.109    |                         |
| 447 | 0524              | 27.04.1942 |       |                | АрхВО | 367 СД                 | Карельский фронт | 0/11/228   | ГУФ, оп.12236, д.172, л.110    |                         |
| 448 | 6289              | 27.04.1942 |       |                | АрхВО | 367 СД                 | Карельский фронт | 2/21/230   | ГУФ, оп.12236, д.172, л.110    |                         |

| №   | № роты, батальона | Дата       | Зелен | Пункт отправки | Округ | Куда, кому                 | Армия, фронт     | Кол-во л/с  | Источник                    | Примечание   |
|-----|-------------------|------------|-------|----------------|-------|----------------------------|------------------|-------------|-----------------------------|--------------|
| 449 | 6290              | 27.04.1942 |       |                | АрхВО | 367 СД                     | Карельский фронт | 2/19/231    | ГУФ, оп.12236, д.172, л.110 |              |
| 450 | 6291              | 27.04.1942 |       |                | АрхВО | 367 СД                     | Карельский фронт | 2/22/230    | ГУФ, оп.12236, д.172, л.110 |              |
| 451 | 6292              | 27.04.1942 |       |                | АрхВО | 367 СД                     | Карельский фронт | 1/29/231    | ГУФ, оп.12236, д.172, л.110 |              |
| 452 | 6293              | 27.04.1942 |       |                | АрхВО | 367 СД                     | Карельский фронт | 2/17/233    | ГУФ, оп.12236, д.172, л.110 |              |
| 453 | 6294              | 27.04.1942 |       |                | АрхВО | 367 СД                     | Карельский фронт | 2/18/231    | ГУФ, оп.12236, д.172, л.110 |              |
| 454 | 6299              | 27.04.1942 |       |                | АрхВО | 367 СД                     | Карельский фронт | 2/18/232    | ГУФ, оп.12236, д.172, л.111 |              |
| 455 | 6300              | 27.04.1942 |       |                | АрхВО | 367 СД                     | Карельский фронт | 4/21/231    | ГУФ, оп.12236, д.172, л.111 |              |
| 456 | 6301              | 27.04.1942 |       |                | АрхВО | 367 СД                     | Карельский фронт | 2/18/234    | ГУФ, оп.12236, д.172, л.111 |              |
| 457 | 6302              | 27.04.1942 |       |                | АрхВО | 367 СД                     | Карельский фронт | 2/18/233    | ГУФ, оп.12236, д.172, л.111 |              |
| 458 | 6303              | 27.04.1942 |       |                | АрхВО | 367 СД                     | Карельский фронт | 2/18/234    | ГУФ, оп.12236, д.172, л.111 |              |
| 459 | 6304              | 27.04.1942 |       |                | АрхВО | 367 СД                     | Карельский фронт | 2/18/233    | ГУФ, оп.12236, д.172, л.111 |              |
| 460 | 6305              | 27.04.1942 |       |                | АрхВО | 367 СД                     | Карельский фронт | 2/21/231    | ГУФ, оп.12236, д.172, л.111 |              |
| 461 | 6315              | 27.04.1942 |       |                | АрхВО | 367 СД                     | Карельский фронт | 2/16/124    | ГУФ, оп.12236, д.172, л.111 |              |
| 462 | 6322 истреб.т.    | 02.05.1942 |       |                | АрхВО | 3 ГСД                      | 54 А             | 4/18/124    | ГУФ, оп.12236, д.172, л.161 |              |
| 463 | 7978              | 02.05.1942 | 41766 |                | АрхВО | 265 СД                     | 8 А              | 23/176/2006 | ГУФ, оп.12236, д.172, л.162 |              |
| 464 | 7978              | 05.05.1942 |       |                | АрхВО | 367 СД                     | Карельский фронт | 2/18/234    | ГУФ, оп.12236, д.172, л.189 |              |
| 465 | 7979              | 05.05.1942 |       |                | АрхВО | 367 СД                     | Карельский фронт | 2/18/234    | ГУФ, оп.12236, д.172, л.189 |              |
| 466 | 7981              | 05.05.1942 |       |                | АрхВО | 367 СД                     | Карельский фронт | 2/18/232    | ГУФ, оп.12236, д.172, л.188 |              |
| 467 | 7985              | 05.05.1942 |       |                | АрхВО | 367 СД                     | Карельский фронт | 2/18/233    | ГУФ, оп.12236, д.172, л.189 |              |
| 468 | 3928              | 09.05.1942 |       |                | АрхВО | 23 ГСД                     | Карельский фронт | 2/23/227    | ГУФ, оп.12236, д.172, л.189 |              |
| 469 | 3929              | 09.05.1942 |       |                | АрхВО | 23 ГСД                     | Карельский фронт | 2/18/231    | ГУФ, оп.12236, д.172, л.189 |              |
| 470 | 3930              | 09.05.1942 |       |                | АрхВО | 23 ГСД                     | Карельский фронт | 2/18/234    | ГУФ, оп.12236, д.172, л.189 |              |
| 471 | 3931              | 09.05.1942 |       |                | АрхВО | 23 ГСД                     | Карельский фронт | 2/18/234    | ГУФ, оп.12236, д.172, л.189 |              |
| 472 | 3932              | 09.05.1942 |       |                | АрхВО | 23 ГСД                     | Карельский фронт | 2/18/232    | ГУФ, оп.12236, д.172, л.189 |              |
| 473 | 3933              | 09.05.1942 |       |                | АрхВО | 23 ГСД                     | Карельский фронт | 2/18/232    | ГУФ, оп.12236, д.172, л.189 |              |
| 474 | 3934              | 09.05.1942 |       |                | АрхВО | 80 МСБ                     | Карельский фронт | 2/18/234    | ГУФ, оп.12236, д.172, л.189 |              |
| 475 | 3904              | 13.05.1942 |       |                | АрхВО | 114 СД                     | 7 ОА             | 2/22/228    | ГУФ, оп.12236, д.172, л.127 |              |
| 476 | 3909              | 13.05.1942 |       |                | АрхВО | 114 СД                     | 7 ОА             | 2/32/220    | ГУФ, оп.12236, д.172, л.127 |              |
| 477 | 3910              | 13.05.1942 |       |                | АрхВО | 114 СД                     | 7 ОА             | 2/18/235    | ГУФ, оп.12236, д.172, л.127 |              |
| 478 | 3911              | 13.05.1942 |       |                | АрхВО | 114 СД                     | 7 ОА             | 2/18/233    | ГУФ, оп.12236, д.172, л.127 |              |
| 479 | 3912              | 13.05.1942 |       |                | АрхВО | 114 СД                     | 7 ОА             | 2/18/234    | ГУФ, оп.12236, д.172, л.127 |              |
| 480 | 3996              | 16.05.1942 |       |                | АрхВО | 10 ГСД                     | Карельский фронт | 2/17/229    | ГУФ, оп.12236, д.172, л.190 |              |
| 481 | 3908              | 16.05.1942 |       |                | АрхВО | 10 ГСД                     | Карельский фронт | 4/18/233    | ГУФ, оп.12236, д.172, л.190 |              |
| 482 | 3918              | 16.05.1942 |       |                | АрхВО | 10 ГСД                     | Карельский фронт | 2/18/233    | ГУФ, оп.12236, д.172, л.190 |              |
| 483 | 3944              | 16.05.1942 |       |                | АрхВО | 112 ССП                    | Карельский фронт | 2/16/122    | ГУФ, оп.12236, д.172, л.190 |              |
| 484 | 7987              | 16.05.1942 |       |                | АрхВО | 10 ГСД                     | Карельский фронт | 2/31/218    | ГУФ, оп.12236, д.172, л.190 |              |
| 485 | 0736              | 23.05.1942 |       |                | АрхВО | 364 СД, 15 СБр, 47 СБр 1 А | Сев-зап. фронт   | 2/11/128    | ГУФ, оп.12236, д.172, л.132 | зшелон 42014 |
| 486 | 7983              | 23.05.1942 |       |                | АрхВО | 364 СД, 15 СБр, 47 СБр 1 А | Сев-зап. фронт   | 2/18/234    | ГУФ, оп.12236, д.172, л.132 | зшелон 42014 |
| 487 | 7984              | 23.05.1942 |       |                | АрхВО | 364 СД, 15 СБр, 47 СБр 1 А | Сев-зап. фронт   | 2/18/234    | ГУФ, оп.12236, д.172, л.132 | зшелон 42014 |
| 488 | 7986              | 23.05.1942 |       |                | АрхВО | 397 СД, 44 СБр 1 А         | Сев-зап. фронт   | 2/18/234    | ГУФ, оп.12236, д.172, л.131 | зшелон 42013 |



| №   | № роты, батальона          | Дата       | Шелон | Пункт отправки | Округ | Куда, кому                    | Армия, Фронт   | Кол-во л/с | Источник                     | Примечание   |
|-----|----------------------------|------------|-------|----------------|-------|-------------------------------|----------------|------------|------------------------------|--------------|
| 489 | 7989                       | 23.05.1942 |       |                | АрхВО | 397 СД, 44 Сбр<br>1 А         | Сев-зап. Фронт | 2/18/234   | Г/УО, оп.12236, д.172, л.131 | шшелон 42013 |
| 490 | 7990                       | 23.05.1942 |       |                | АрхВО | 397 СД, 44 Сбр<br>1 А         | Сев-зап. Фронт | 2/18/234   | Г/УО, оп.12236, д.172, л.131 | шшелон 42013 |
| 491 | 7991                       | 23.05.1942 |       |                | АрхВО | 397 СД, 44 Сбр<br>1 А         | Сев-зап. Фронт | 2/18/234   | Г/УО, оп.12236, д.172, л.132 | шшелон 42013 |
| 492 | 7992                       | 23.05.1942 |       |                | АрхВО | 397 СД, 44 Сбр<br>1 А         | Сев-зап. Фронт | 2/18/234   | Г/УО, оп.12236, д.172, л.132 | шшелон 42013 |
| 493 | 7993                       | 23.05.1942 |       |                | АрхВО | 397 СД, 44 Сбр<br>1 А         | Сев-зап. Фронт | 2/18/234   | Г/УО, оп.12236, д.172, л.132 | шшелон 42013 |
| 494 | 7994                       | 23.05.1942 |       |                | АрхВО | 397 СД, 44 Сбр<br>1 А         | Сев-зап. Фронт | 2/18/234   | Г/УО, оп.12236, д.172, л.132 | шшелон 42013 |
| 495 | 8020 марше-<br>вая рота ИТ | 23.05.1942 |       |                | АрхВО | 304 СД, 15 Сбр, 47<br>Сбр 1 А | Сев-зап. Фронт | 4/16/124   | Г/УО, оп.12236, д.172, л.132 | шшелон 42014 |
| 496 | 0734                       | 02.06.1942 |       |                | АрхВО | 84 СД                         | Сев-зап. Фронт | 2/11/127   | Г/УО, оп.12236, д.172, л.216 | шшелон 42070 |
| 497 | 0735                       | 02.06.1942 |       |                | АрхВО | 370 СД                        | Сев-зап. Фронт | 2/11/126   | Г/УО, оп.12236, д.172, л.216 | шшелон 42070 |
| 498 | 0738 спец.                 | 02.06.1942 |       |                | АрхВО | 26 СД                         | Сев-зап. Фронт | 2/11/108   | Г/УО, оп.12236, д.172, л.215 | шшелон 42071 |
| 499 | 8002                       | 02.06.1942 |       |                | АрхВО | 84 СД                         | Сев-зап. Фронт | 2/22/226   | Г/УО, оп.12236, д.172, л.216 | шшелон 42070 |
| 500 | 8003                       | 02.06.1942 |       |                | АрхВО | 84 СД                         | Сев-зап. Фронт | 2/17/222   | Г/УО, оп.12236, д.172, л.216 | шшелон 42070 |
| 501 | 8004                       | 02.06.1942 |       |                | АрхВО | 370 СД                        | Сев-зап. Фронт | 2/18/234   | Г/УО, оп.12236, д.172, л.216 | шшелон 42070 |
| 502 | 8005                       | 02.06.1942 |       |                | АрхВО | 370 СД                        | Сев-зап. Фронт | 2/18/233   | Г/УО, оп.12236, д.172, л.216 | шшелон 42070 |
| 503 | П/8015                     | 02.06.1942 |       |                | АрхВО | 84 СД                         | Сев-зап. Фронт | 2/16/124   | Г/УО, оп.12236, д.172, л.215 | шшелон 42071 |
| 504 | П/8016                     | 02.06.1942 |       |                | АрхВО | 26 СД                         | Сев-зап. Фронт | 2/14/116   | Г/УО, оп.12236, д.172, л.215 | шшелон 42071 |
| 505 | 8006                       | 09.06.1942 |       |                | АрхВО | 182 СД                        | Сев-зап. Фронт | 2/17/233   | Г/УО, оп.12236, д.172, л.219 | шшелон 42181 |
| 506 | 8007                       | 09.06.1942 |       |                | АрхВО | 182 СД                        | Сев-зап. Фронт | 2/17/230   | Г/УО, оп.12236, д.172, л.219 | шшелон 42181 |
| 507 | 8008                       | 09.06.1942 |       |                | АрхВО | 182 СД                        | Сев-зап. Фронт | 2/17/223   | Г/УО, оп.12236, д.172, л.220 | шшелон 42181 |
| 508 | 8009                       | 09.06.1942 |       |                | АрхВО | 182 СД                        | Сев-зап. Фронт | 2/18/223   | Г/УО, оп.12236, д.172, л.220 | шшелон 42181 |
| 509 | 8012                       | 09.06.1942 |       |                | АрхВО | 182 СД                        | Сев-зап. Фронт | 2/18/226   | Г/УО, оп.12236, д.172, л.220 | шшелон 42181 |
| 510 | 0056                       | 19.06.1942 |       |                | АрхВО | 2 СД                          | 59 А           | 2/25/110   | Г/УО, оп.12236, д.172, л.250 |              |
| 511 | 01060                      | 19.06.1942 |       |                | АрхВО | 2 СД                          | 59 А           | 2/27/113   | Г/УО, оп.12236, д.172, л.249 |              |
| 512 | 10715                      | 19.06.1942 |       |                | АрхВО | 2 СД                          | 59 А           | 2/21/226   | Г/УО, оп.12236, д.172, л.250 |              |
| 513 | 10716                      | 19.06.1942 |       |                | АрхВО | 2 СД                          | 59 А           | 2/25/226   | Г/УО, оп.12236, д.172, л.250 |              |
| 514 | 10717                      | 19.06.1942 |       |                | АрхВО | 2 СД                          | 59 А           | 2/21/229   | Г/УО, оп.12236, д.172, л.250 |              |
| 515 | 10718                      | 19.06.1942 |       |                | АрхВО | 2 СД                          | 59 А           | 2/17/234   | Г/УО, оп.12236, д.172, л.250 |              |
| 516 | 10719                      | 19.06.1942 |       |                | АрхВО | 2 СД                          | 59 А           | 2/19/231   | Г/УО, оп.12236, д.172, л.250 |              |
| 517 | 10720                      | 19.06.1942 |       |                | АрхВО | 2 СД                          | 59 А           | 2/20/232   | Г/УО, оп.12236, д.172, л.250 |              |
| 518 | 10721                      | 19.06.1942 |       |                | АрхВО | 2 СД                          | 59 А           | 2/22/231   | Г/УО, оп.12236, д.172, л.250 |              |
| 519 | 10727                      | 19.06.1942 |       |                | АрхВО | 2 СД                          | 59 А           | 2/23/226   | Г/УО, оп.12236, д.172, л.250 |              |
| 520 | 10728                      | 19.06.1942 |       |                | АрхВО | 2 СД                          | 59 А           | 2/24/227   | Г/УО, оп.12236, д.172, л.250 |              |
| 521 | 10705                      | 20.06.1942 |       | 68 ЗСП         | АрхВО | 44 СД                         | 4 А            | 2/18/232   | Г/УО, оп.12236, д.172, л.230 |              |
| 522 | 10706                      | 20.06.1942 |       | 68 ЗСП         | АрхВО | 44 СД                         | 4 А            | 2/18/233   | Г/УО, оп.12236, д.172, л.230 |              |
| 523 | 10707                      | 20.06.1942 |       | 68 ЗСП         | АрхВО | 44 СД                         | 4 А            | 2/18/233   | Г/УО, оп.12236, д.172, л.230 |              |
| 524 | 10708                      | 20.06.1942 |       | 68 ЗСП         | АрхВО | 44 СД                         | 4 А            | 2/18/232   | Г/УО, оп.12236, д.172, л.230 |              |
| 525 | 10709                      | 20.06.1942 |       | 68 ЗСП         | АрхВО | 310 СД, 185 Тбр               | 4 А            | 2/18/233   | Г/УО, оп.12236, д.172, л.230 |              |
| 526 | 10710                      | 20.06.1942 |       | 68 ЗСП         | АрхВО | 310 СД, 185 Тбр               | 4 А            | 2/18/238   | Г/УО, оп.12236, д.172, л.230 |              |

| №   | № роты, батальона                       | Дата       | Зелен | Пункт отправки | Округ | Куда, кому | Армия, фронт     | Кол-во л/с | Источник                    | Примечание |
|-----|---|------------|-------|----------------|-------|------------|------------------|------------|-----------------------------|------------|
| 527 | 10724                                   | 21.06.1942 |       | 33 ЗСП         | АрхВО | 44 СД      | 4 А              | 2/17/225   | ГУФ, оп.12236, д.172, л.230 |            |
| 528 | 10725                                   | 21.06.1942 |       | 33 ЗСП         | АрхВО | 44 СД      | 4 А              | 2/17/227   | ГУФ, оп.12236, д.172, л.230 |            |
| 529 | 10762 истр.                             | 28.06.1942 |       |                | АрхВО | 4 ТСК      | 54 А             | 4/16/123   | ГУФ, оп.12236, д.172, л.238 |            |
| 530 | П/10755                                 | 28.06.1942 |       |                | АрхВО | 4 ТСК      | 54 А             | 2/16/134   | ГУФ, оп.12236, д.172, л.238 |            |
| 531 | 10722                                   | 22.06.1942 |       |                | АрхВО | 3 ТСА      | 54 А             | 2/21/227   | ГУФ, оп.12236, д.172, л.237 |            |
| 532 | 10726                                   | 22.06.1942 |       |                | АрхВО | 3 ТСОБр    | 54 А             | 2/23/229   | ГУФ, оп.12236, д.172, л.238 |            |
| 533 | 10756                                   | 22.06.1942 |       |                | АрхВО | 3 ТСА      | 54 А             | 2/20/225   | ГУФ, оп.12236, д.172, л.237 |            |
| 534 | Г/101058 спец.                          | 22.06.1942 |       |                | АрхВО | 4 ТСК      | 54 А             | 2/20/108   | ГУФ, оп.12236, д.173, л.43  |            |
| 535 | 10750                                   | 16.07.1942 | 42512 |                | АрхВО | 374 сд     |                  | 18/222     | ГУФ, оп.12236, д.173, л.43  |            |
| 536 | 10751                                   | 16.07.1942 | 42512 |                | АрхВО | 375 сд     |                  | 17/225     | ГУФ, оп.12236, д.173, л.43  |            |
| 537 | 12210                                   | 18.07.1942 |       |                | АрхВО | 327 сд     |                  | 17/224     | ГУФ, оп.12236, д.173, л.39  |            |
| 538 | 12214                                   | 18.07.1942 |       |                | АрхВО | 327 сд     |                  | 18/223     | ГУФ, оп.12236, д.173, л.39  |            |
| 539 | 12215                                   | 18.07.1942 |       |                | АрхВО | 327 сд     |                  | 17/225     | ГУФ, оп.12236, д.173, л.39  |            |
| 540 | 12216                                   | 18.07.1942 |       |                | АрхВО | 327 сд     |                  | 10/239     | ГУФ, оп.12236, д.173, л.39  |            |
| 541 | 12217                                   | 18.07.1942 |       |                | АрхВО | 327 сд     |                  | 15/234     | ГУФ, оп.12236, д.173, л.39  |            |
| 542 | 2609                                    | 18.08.1942 | 2609  |                | АрхВО | 24 гсд     |                  | 22/462     | ГУФ, оп.12236, д.173, л.149 |            |
| 543 | 6 рот тылово-го обслужива-ния           | 03.09.1942 | 42889 |                | АрхВО | 34 армия   |                  | 16/236     | ГУФ, оп.12236, д.173, л.209 |            |
| 544 | 7 рот тылово-го обслужива-ния           | 03.09.1942 | 42889 |                | АрхВО | 53 армия   |                  | 18/234     | ГУФ, оп.12236, д.173, л.209 |            |
| 545 | 13636 стрелко-вая рота                  | 05.09.1942 | 42902 |                | АрхВО | 133 сбр    |                  | 18/234     | ГУФ, оп.12236, д.173, л.233 |            |
| 546 | 13637 стрелко-вая рота                  | 05.09.1942 | 42902 |                | АрхВО | 133 сбр    |                  | 18/233     | ГУФ, оп.12236, д.173, л.233 |            |
| 547 | 13645 стрелко-вая рота                  | 05.09.1942 | 42902 |                | АрхВО | 133 сбр    |                  | 18/234     | ГУФ, оп.12236, д.173, л.233 |            |
| 548 | 13650 стрелко-вая рота                  | 05.09.1942 | 42902 |                | АрхВО | 133 сбр    |                  | 18/234     | ГУФ, оп.12236, д.173, л.233 |            |
| 549 | 13652 стрелко-вая рота                  | 05.09.1942 | 42902 |                | АрхВО | 145 сбр    |                  | 18/234     | ГУФ, оп.12236, д.173, л.234 |            |
| 550 | 13653 стрелко-вая рота                  | 05.09.1942 | 42902 |                | АрхВО | 145 сбр    |                  | 18/232     | ГУФ, оп.12236, д.173, л.234 |            |
| 551 | 13654 стрелко-вая рота                  | 05.09.1942 | 42902 |                | АрхВО | 145 сбр    |                  | 16/234     | ГУФ, оп.12236, д.173, л.234 |            |
| 552 | 102 мириота                             | 05.09.1942 | 42902 |                | АрхВО | 145 сбр    |                  | 25/227     | ГУФ, оп.12236, д.173, л.234 |            |
| 553 | 13671                                   | 05.09.1942 | 42902 |                | АрхВО | 133 сбр    |                  | 10/105     | ГУФ, оп.12236, д.173, л.234 |            |
| 554 | пульрота                                | 05.09.1942 | 42902 |                | АрхВО | 145 сбр    |                  | 16/119     | ГУФ, оп.12236, д.173, л.234 |            |
| 555 | пульрота                                | 05.09.1942 | 42902 |                | АрхВО | 145 сбр    |                  | 16/119     | ГУФ, оп.12236, д.173, л.234 |            |
| 556 | 4 ср. 1 пульрота, 1 истр.тан, 1 батарея | 29.09.1942 | 43065 |                | АрхВО |            | Волковский фронт | 1384       | ГУФ, оп.12236, д.174, л.2   |            |

| №   | № роты, батальона                      | Дата       | Эшелон | Пункт отправки | Округ | Куда, кому           | Армия, фронт     | Кол-во л/с | Источник                    | Примечание |
|-----|--|------------|--------|----------------|-------|----------------------|------------------|------------|-----------------------------|------------|
| 557 | 101                                    | 30.09.1942 |        |                | АрхВО | 58 особ              |                  | 25/225     | ГУФ, оп.12236, д.173, л.209 |            |
| 558 | 102                                    | 30.09.1942 |        |                | АрхВО | 58 особ              |                  | 24/205     | ГУФ, оп.12236, д.173, л.209 |            |
| 559 | 103                                    | 30.09.1942 |        |                | АрхВО | 58 особ              |                  | 35/209     | ГУФ, оп.12236, д.173, л.209 |            |
| 560 | 116                                    | 30.09.1942 |        |                | АрхВО | 58 особ              |                  | 18/228     | ГУФ, оп.12236, д.173, л.209 |            |
| 561 | 173                                    | 30.09.1942 |        |                | АрхВО | 58 особ              |                  | 12/120     | ГУФ, оп.12236, д.173, л.209 |            |
| 562 | п/152                                  | 30.09.1942 |        |                | АрхВО | 58 особ              |                  | 16/116     | ГУФ, оп.12236, д.173, л.209 |            |
| 563 | 6/188                                  | 30.09.1942 |        |                | АрхВО | 58 особ              |                  | 8/123      | ГУФ, оп.12236, д.173, л.209 |            |
| 564 | 2 ср.1 пулверота, 1 минрота            | 04.10.1942 | 43108  |                | АрхВО | 58 особ              | Волховский фронт | 762        | ГУФ, оп.12236, д.174, л.2   |            |
| 565 | 108 рота                               | 04.10.1942 |        |                | АрхВО | 58 сбр               | 4 Армия          | 3/25/221   | ГУФ, оп.12236, д.174, л.9   |            |
| 566 | 176 рота                               | 04.10.1942 |        |                | АрхВО | 58 сбр               | 4 Армия          | 2/8/108    | ГУФ, оп.12236, д.174, л.9   |            |
| 567 | 153 рота                               | 04.10.1942 |        |                | АрхВО | 58 сбр               | 4 Армия          | 2/18/118   | ГУФ, оп.12236, д.174, л.9   |            |
| 568 | 104 рота                               | 04.10.1942 |        |                | АрхВО | 58 сбр               | 4 Армия          | 5/25/227   | ГУФ, оп.12236, д.174, л.9   |            |
| 569 | 177 рота                               | 04.10.1942 |        |                | АрхВО | 58 сбр               | 4 Армия          | 2/9/107    | ГУФ, оп.12236, д.174, л.9   |            |
| 570 | 118 рота                               | 04.10.1942 |        |                | АрхВО | 58 сбр               | 4 Армия          | 5/21/228   | ГУФ, оп.12236, д.174, л.9   |            |
| 571 | 119 рота                               | 04.10.1942 |        |                | АрхВО | 58 сбр               | 4 Армия          | 3/25/226   | ГУФ, оп.12236, д.174, л.9   |            |
| 572 | 2 ср.1 пулверота, 1 минрота, 1 батарея | 05.10.1942 | 43109  |                | АрхВО | 58 сбр               | Волховский фронт | 900        | ГУФ, оп.12236, д.174, л.2   |            |
| 573 | 155 юрта                               | 07.10.1942 | 43109  |                | АрхВО | 382 сд               | 59 Армия         | 2/17/120   | ГУФ, оп.12236, д.174, л.12  |            |
| 574 | 189 рота                               | 07.10.1942 | 43109  |                | АрхВО | 382 сд               | 59 Армия         | 3/12/125   | ГУФ, оп.12236, д.174, л.12  |            |
| 575 | 9 рота тыловою обслуживанием           | 10.10.1942 |        |                | АрхВО | тыловые части        | 4 Армия          | 12/225     | ГУФ, оп.12236, д.174, л.9   |            |
| 576 | 10 рота тылового обслуживания          | 10.10.1942 |        |                | АрхВО | тыловые части        | 4 Армия          | 14/226     | ГУФ, оп.12236, д.174, л.10  |            |
| 577 | 11 рота тылового обслуживания          | 10.10.1942 |        |                | АрхВО | 44 сд, тыловые части | 4 Армия          | 9/231      | ГУФ, оп.12236, д.174, л.10  |            |
| 578 | 3 стрелковые роты                      | 21.10.1942 | 43205  |                | АрхВО | 165 сд               | Волховский фронт | 763        | ГУФ, оп.12236, д.174, л.2   |            |
| 579 | 109 рота                               | 23.10.1942 | 43205  |                | АрхВО | 165 сд               | 52 Армия         | 3/25/237   | ГУФ, оп.12236, д.174, л.14  |            |
| 580 | 110 рота                               | 23.10.1942 | 43205  |                | АрхВО | 165 сд               | 52 Армия         | 3/25/222   | ГУФ, оп.12236, д.174, л.14  |            |
| 581 | 111 рота                               | 23.10.1942 | 43205  |                | АрхВО | 165 сд               | 52 Армия         | 3/20/229   | ГУФ, оп.12236, д.174, л.14  |            |
| 582 | 2 ср.1 пулверота, 1 минрота            | 24.10.1942 | 43204  |                | АрхВО | 382 сд               | Волховский фронт | 754        | ГУФ, оп.12236, д.174, л.2   |            |
| 583 | 128 рота                               | 25.10.1942 | 43204  |                | АрхВО | 382 сд               | 59 Армия         | 3/25/220   | ГУФ, оп.12236, д.174, л.13  |            |
| 584 | 2 ср.1 минрота                         | 26.10.1942 | 43240  |                | АрхВО | 17/23                | 7 Армия          | 1/723      | ГУФ, оп.12236, д.174, л.85  |            |
| 585 | 140, 142 роты                          | 31.10.1942 | 43240  |                | АрхВО | 191 сд               | Волховский фронт | 607        | ГУФ, оп.12236, д.174, л.2   |            |
| 586 | 140, 142 роты                          | 01.11.1942 |        |                | АрхВО | 14 БА и фынасти      | 2 Уд. Армия      | 774        | ГУФ, оп.12236, д.174, л.159 |            |
| 587 | команды                                | 1-20.11.42 |        |                | АрхВО | 59 Армия             | 4 Армия          | 246        | ГУФ, оп.12236, д.174, л.171 |            |
| 588 | 178 рота                               | 02.11.1942 |        |                | АрхВО | 191 сд               | 59 Армия         | 2/18/105   | ГУФ, оп.12236, д.174, л.171 |            |
| 589 | артбатарея                             | 03.11.1942 | 43303  |                | АрхВО | 69 зап. артполк      |                  | 250        | ГУФ, оп.12236, д.174, л.133 |            |

| №   | № роты, батальона            | Дата       | Шелон | Пункт отправки | Округ | Куда, кому       | Армия, Фронт     | Кол-во л/с | Источник                       | Примечание                    |
|-----|------------------------------|------------|-------|----------------|-------|------------------|------------------|------------|--------------------------------|-------------------------------|
| 590 | 179 рота                     | 03.11.1942 |       |                | АрхВО | 191 сд           | 59 Армия         | 218/107    | ГУФ, оп.12236, д.174, л.171    |                               |
| 591 | 112 рота                     | 03.11.1942 |       |                | АрхВО | 191 сд           | 59 Армия         | 215/163    | ГУФ, оп.12236, д.174, л.171    |                               |
| 592 | 113 рота                     | 04.11.1942 |       |                | АрхВО | 191 сд           | 59 Армия         | 214/183    | ГУФ, оп.12236, д.174, л.171    |                               |
| 593 | сборбатальон                 | 06.11.1942 |       |                | АрхВО | 24 штрафная рота | 59 Армия         | 103        | ГУФ, оп.12236, д.174, л.171    |                               |
| 594 | 114, 115, 120 роты           | 16.11.1942 |       |                | АрхВО |                  | 2 Уд. Армия      | 744        | ГУФ, оп.12236, д.174, л.159    |                               |
| 595 | арьбатарея                   | 21.11.1942 | 43297 |                | АрхВО | 69 зап. артполк  |                  | 500        | ГУФ, оп.12236, д.174, л.137    |                               |
| 596 | 6 №                          | 27.11.1942 |       |                | АрхВО |                  | 54 Армия         | 242        | ГУФ, оп.12236, д.174, л.159    |                               |
| 597 | 6 №                          | 30.11.1942 | 43417 |                | АрхВО | 294 сд           |                  | 242        | ГУФ, оп.12236, д.174, л.166    |                               |
| 598 | 1 рота                       | 02.12.1942 | 61н   |                | АрхВО | фрэнати          |                  | 114        | ГУФ, оп.12236, д.336, л.4 об.  |                               |
| 599 | 4 роты тылового обслуживания | 07.12.1942 | 43506 |                | АрхВО |                  | 8 Армия          | 960        | ГУФ, оп.12236, д.336, л.4      |                               |
| 600 | 6 рот тылового обслуживания  | 20.12.1942 | 43685 |                | АрхВО |                  | 36, 32, Армии    | 1432       | ГУФ, оп.12236, д.336, л.6      | отстало в пути-3, заболело -6 |
| 601 | 4 роты тылового обслуживания | 23.12.1942 | 43661 |                | АрхВО |                  | 14, 19, 32 Армии | 964        | ГУФ, оп.12236, д.336, л.6      | отстало в пути-3, заболело -3 |
| 602 | 6 рот тылового обслуживания  | 30.12.1942 | 43685 |                | АрхВО |                  | 14, 19, 26 Армии | 1434       | ГУФ, оп.12236, д.336, л.6      | отстало в пути-4, заболело -2 |
| 603 | 1 арьбатарея                 | 19.01.1943 | 43766 |                | АрхВО | 69 зап. артполк  |                  | 218        | ГУФ, оп.12236, д.336, л.15     |                               |
| 604 | 4 роты тылового обслуживания | 25.01.1943 | 43910 |                | АрхВО | 112 ЗСП          |                  | 956        | ГУФ, оп.12236, д.336, л.8      | отстало в пути-4 чел.         |
| 605 | 9 стр рот                    | 08.02.1943 | 44013 |                | АрхВО |                  | 1 Армия          | 2294       | ГУФ, оп.12236, д.336, л.56     |                               |
| 606 | 4 стрелковые роты            | 12.02.1943 | 2111  |                | АрхВО | 91 сбр           |                  | 1037       | ГУФ, оп.12236, д.336, л.68     |                               |
| 607 |                              | 13.02.1943 | 2213  |                | АрхВО | 49 сд            |                  | 545        | ГУФ, оп.12236, д.336, л.61 об. |                               |
| 608 |                              | 14.02.1943 | 2212  |                | АрхВО | 49 сд            |                  | 945        | ГУФ, оп.12236, д.336, л.61 об. |                               |
| 609 |                              | 15.02.1943 | 2219  |                | АрхВО | 49 сд            |                  | 675        | ГУФ, оп.12236, д.336, л.61 об. |                               |
| 610 |                              | 15.02.1943 | 2203  |                | АрхВО | 49 сд            |                  | 1342       | ГУФ, оп.12236, д.336, л.61 об. |                               |
| 611 |                              | 16.02.1943 | 2215  |                | АрхВО | 76 гв.сд         |                  | 1049       | ГУФ, оп.12236, д.336, л.61 об. |                               |
| 612 |                              | 16.02.1943 | 2214  |                | АрхВО | 76 гв.сд         |                  | 1313       | ГУФ, оп.12236, д.336, л.61 об. |                               |
| 613 |                              | 17.02.1943 | 2211  |                | АрхВО | 49 сд            |                  | 1577       | ГУФ, оп.12236, д.336, л.61 об. |                               |

| №   | № роты, батальона                                     | Дата       | Шелон          | Пункт отправки | Округ | Куда, кому                            | Армия, Фронт | Кол-во л/с | Источник                     | Примечание            |
|-----|---|------------|----------------|----------------|-------|---------------------------------------|--------------|------------|------------------------------|-----------------------|
| 614 | 4 стрелковые роты                                     | 19.02.1943 | 2212           |                | АрВО  | 100 сб                                |              | 1023       | ГУФ, оп.12236, д.336, л. 66  |                       |
| 615 | 5 стрелковых рот 1 пульрота                           | 20.01.1943 | 2216           |                | АрВО  | 124 сб (116 чел.), 100 сб (1239 чел.) |              | 1355       | ГУФ, оп.12236, д.336, л. 66  |                       |
| 616 | 2 роты тылового обслуживания                          | 24.02.1943 | 44095          |                | АрВО  | перлунт С30                           |              | 478        | ГУФ, оп.12236, д.336, л. 56  |                       |
| 617 | 1 арткоманда  | 27.02.1943 | 44105          |                | АрВО  | Арчасти                               |              | 640        | ГУФ, оп.12236, д.336, л. 55  |                       |
| 618 | 2 стрелковые роты                                     | 27.02.1943 | 43842          |                | АрВО  | 2 гвард.армия                         |              | 512        | ГУФ, оп.12236, д.336, л. 73  |                       |
| 619 | 4 стрелковые роты                                     | 27.02.1943 | 43843          |                | АрВО  | 2 гвард.армия                         |              | 1019       | ГУФ, оп.12236, д.336, л. 73  |                       |
| 620 | 4 стрелковые роты                                     | 02.03.1943 | 44106          |                | АрВО  | 238 сд.                               |              | 675        | ГУФ, оп.12236, д.336, л. 84  |                       |
| 621 | женщины   | 05.03.1943 | 39561          |                | АрВО  | 5 альпарт полку                       |              | 250        | ГУФ, оп.12236, д.336, л. 87  |                       |
| 622 | 2 роты тылового обслуживания                          | 10.03.1943 | 44265          |                | АрВО  | перлунт С30                           |              | 470        | ГУФ, оп.12236, д.336, л. 91  | на подготовку женитч. |
| 623 | 1 команда специалистов тракторно-ремонтных мастерских | 24.04.1943 | пассаж.поездом | Вологда        | АрВО  |                                       | 7 Армии      | 95         | ГУФ, оп.12236, д.336, л. 107 |                       |
| 624 | 4848 (рота тылового обслуживания)                     | 02.05.1943 | 47094          |                | АрВО  |                                       | 48 Армии     | 240        | ГУФ, оп.12236, д.336, л. 118 |                       |
| 625 | 4849 (рота тылового обслуживания)                     | 02.05.1943 | 47094          |                | АрВО  |                                       | 48 Армии     | 240        | ГУФ, оп.12236, д.336, л. 118 |                       |
| 626 | 4850 (рота тылового обслуживания)                     | 02.05.1943 | 47094          |                | АрВО  |                                       | 48 Армии     | 240        | ГУФ, оп.12236, д.336, л. 118 |                       |
| 627 | 4851 (рота тылового обслуживания)                     | 02.05.1943 | 47094          |                | АрВО  |                                       | 48 Армии     | 240        | ГУФ, оп.12236, д.336, л. 118 |                       |
| 628 | 4852 (рота тылового обслуживания)                     | 02.05.1943 | 47094          |                | АрВО  |                                       | 48 Армии     | 240        | ГУФ, оп.12236, д.336, л. 118 |                       |
| 629 | 4853 (рота тылового обслуживания)                     | 02.05.1943 | 47094          |                | АрВО  |                                       | 48 Армии     | 240        | ГУФ, оп.12236, д.336, л. 118 |                       |
| 630 | 1 стр.команда   | 15.05.1943 | 45234          |                | АрВО  | 40 сб(500 чел.), 352 сд-496 чел.      |              | 996        | ГУФ, оп.12236, д.336, л. 133 |                       |

| №   | № роты, батальона            | Дата       | Шелон | Пункт отправки | Округ  | Куда, кому        | Армия, фронт      | Кол-во л/с | Источник                     | Примечания                            |
|-----|------------------------------|------------|-------|----------------|--------|-------------------|-------------------|------------|------------------------------|---------------------------------------|
| 631 | 4 роты Тылового обслуживания | 08.06.1943 | 47324 | АхИВО          | АхИВО  | 7 Армия           | Волковский фронт  | 998        | ГУФ, оп.12236, д.336, л. 162 |                                       |
| 632 | 4 роты Тылового обслуживания | 12.06.1943 | 47332 | АхИВО          | АхИВО  |                   | Волковский фронт  | 998        | ГУФ, оп.12236, д.336, л. 152 |                                       |
| 633 | 4 роты Тылового обслуживания | 20.06.1943 | 47364 | АхИВО          | АхИВО  | СЭФ               |                   | 1000       | ГУФ, оп.12236, д.336, л. 155 |                                       |
| 634 | 4 роты Тылового обслуживания | 28.06.1943 | 47376 | АхИВО          | АхИВО  | 7 Армия           |                   | 998        | ГУФ, оп.12236, д.336, л. 162 |                                       |
| 635 | 2 стрелковые роты            | 05.07.1943 | 47473 | АхИВО          | АхИВО  | Западный фронт    |                   | 496        | ГУФ, оп.12236, д.336, л. 173 |                                       |
| 636 | 2 роты Курганов              | 07.07.1943 | 47428 | АхИВО          | АхИВО  | Веронезский фронт |                   | 491        | ГУФ, оп.12236, д.336, л. 208 |                                       |
| 637 | 3 роты Тылового обслуживания | 27.07.1943 | 47866 | АхИВО          | АхИВО  | Волковский фронт  |                   | 747        | ГУФ, оп.12236, д.336, л. 168 |                                       |
| 638 | 4 стрелковые роты            | 15.08.1943 | 47833 | АхИВО          | АхИВО  | Центральный фронт |                   | 1008       | ГУФ, оп.12236, д.336, л. 191 |                                       |
| 639 | 2 стрелковые роты            | 16.08.1943 | 47970 | АхИВО          | АхИВО  | 1,34 Армии        |                   | 500        | ГУФ, оп.12236, д.336, л. 201 | № маршевых рот 7808, 7809, 7812, 7813 |
| 640 | 1 пулярота                   | 16.08.1943 | 47970 | АхИВО          | АхИВО  | 1,34 Армии        |                   | 136        | ГУФ, оп.12236, д.336, л. 201 | № маршевых рот 7808, 7809, 7812, 7813 |
| 641 | 1 ПТР                        | 16.08.1943 | 47970 | АхИВО          | АхИВО  | 1,34 Армии        |                   | 132        | ГУФ, оп.12236, д.336, л. 201 | № маршевых рот 7808, 7809, 7812, 7813 |
| 642 | 1 миnrота                    | 16.08.1943 | 47970 | АхИВО          | АхИВО  | 1,34 Армии        |                   | 116        | ГУФ, оп.12236, д.336, л. 201 | № маршевых рот 7808, 7809, 7812, 7813 |
| 643 | 5 строевых рот курсантов     | 16.08.1943 | 47970 | АхИВО          | АхИВО  | 1,34 Армии        |                   | 1250       | ГУФ, оп.12236, д.336, л. 201 | № маршевых рот 7808, 7809, 7812, 7813 |
| 644 | 8 стрелковых рот             | 19.08.1943 | 47915 | АхИВО          | АхИВО  |                   | Центральный фронт | 2016       | ГУФ, оп.12236, д.336, л. 191 |                                       |
| 645 | 2012                         | 19.08.1943 |       | АхИВО          | 24 гсд |                   |                   | 337/267    | ГУФ, оп.12236, д.173, л. 149 |                                       |
| 646 | 13639                        | 20.08.1943 |       | АхИВО          | 291 сд |                   |                   | 17215      | ГУФ, оп.12236, д.173, л. 135 |                                       |
| 647 | 13646                        | 20.08.1943 |       | АхИВО          | 294 сд |                   |                   | 18/221     | ГУФ, оп.12236, д.173, л. 135 |                                       |
| 648 | 13635                        | 20.08.1943 |       | АхИВО          | 291 сд |                   |                   | 20/218     | ГУФ, оп.12236, д.173, л. 135 |                                       |
| 649 | 13640                        | 20.08.1943 |       | АхИВО          | 294 сд |                   |                   | 18/210     | ГУФ, оп.12236, д.173, л. 135 |                                       |
| 650 | 13643                        | 22.08.1943 |       | АхИВО          | 291 сд |                   |                   | 18/233     | ГУФ, оп.12236, д.173, л. 135 |                                       |
| 651 | 13641                        | 22.08.1943 |       | АхИВО          | 294 сд |                   |                   | 20/232     | ГУФ, оп.12236, д.173, л. 135 |                                       |
| 652 | 13643                        | 22.08.1943 |       | АхИВО          | 291 сд |                   |                   | 18/234     | ГУФ, оп.12236, д.173, л. 135 |                                       |
| 653 | 13644                        | 22.08.1943 |       | АхИВО          | 177 сд |                   |                   | 18/224     | ГУФ, оп.12236, д.173, л. 135 |                                       |
| 654 | 1 стр.рота                   | 24.08.1943 | 45634 | АхИВО          | АхИВО  | 3 западный фронт  |                   | 41         | ГУФ, оп.12236, д.336, л. 197 |                                       |
| 655 | 2 стрелковые роты            | 31.08.1943 | 45769 | АхИВО          | АхИВО  | Центральный фронт |                   | 500        | ГУФ, оп.12236, д.336, л. 193 |                                       |



| №   | № роты, батальона            | Дата       | Зеленон | Пункт отправки | Округ | Куда, кому           | Армия, фронт               | Кол-во л/с | Источник                     | Примечание |
|-----|------------------------------|------------|---------|----------------|-------|----------------------|----------------------------|------------|------------------------------|------------|
| 656 | 2 стрелковые роты            | 31.08.1943 | 45775   |                | АрхВО |                      | Западный фронт             | 463        | ГУФ, оп.12236, д.336, л. 198 |            |
| 657 | 13647 стрелково-взв роты     | 07.09.1943 | 42901   |                | АрхВО | 55 сд                |                            | 25/223     | ГУФ, оп.12236, д.173, л. 235 |            |
| 658 | 13656 стрелково-взв роты     | 07.09.1943 | 42901   |                | АрхВО | 55 сд                |                            | 24/224     | ГУФ, оп.12236, д.173, л. 235 |            |
| 659 | 13668 пульверота             | 07.09.1943 | 42901   |                | АрхВО | 22 гв.сд             |                            | 15/117     | ГУФ, оп.12236, д.173, л. 235 |            |
| 660 | 210 батарея                  | 07.09.1943 | 42901   |                | АрхВО | 22 сд, 384 сд, 28 сд |                            | 12/125     | ГУФ, оп.12236, д.173, л. 235 |            |
| 661 | 3 стрелковые роты            | 12.09.1943 | 45833   |                | АрхВО |                      | Южный фронт                | 700        | ГУФ, оп.12236, д.336, л. 235 |            |
| 662 | 104 миңрота                  | 14.09.1943 | 42902   |                | АрхВО | 140 эсп              |                            | 8/108      | ГУФ, оп.12236, д.173, л. 238 |            |
| 663 | 101 миңрота                  | 14.09.1943 | 42901   |                | АрхВО | 143 эсп              |                            | 8/108      | ГУФ, оп.12236, д.173, л. 238 |            |
| 664 | 1 пульверота                 | 23.09.1943 | 45881   |                | АрхВО |                      | Воронежский фронт          | 138        | ГУФ, оп.12236, д.336, л. 234 |            |
| 665 | 3 миңроты                    | 23.09.1943 | 45881   |                | АрхВО |                      | Воронежский фронт          | 374        | ГУФ, оп.12236, д.336, л. 234 |            |
| 666 | 1 стрелковая рота            | 23.09.1943 | 45882   |                | АрхВО |                      | Воронежский фронт          | 251        | ГУФ, оп.12236, д.336, л. 234 |            |
| 667 | 3 стрелковые роты            | 01.10.1943 | 46102   |                | АрхВО |                      | Ленинградский фронт        | 725        | ГУФ, оп.12236, д.336, л. 243 |            |
| 668 | 2 пулеметные роты            | 01.10.1943 | 46102   |                | АрхВО |                      | Ленинградский фронт        | 300        | ГУФ, оп.12236, д.336, л. 243 |            |
| 669 | 2 минометные роты            | 01.10.1943 | 46102   |                | АрхВО |                      | Ленинградский фронт        | 254        | ГУФ, оп.12236, д.336, л. 243 |            |
| 670 | 1 батарея 45 мм.             | 01.10.1943 | 46102   |                | АрхВО |                      | Ленинградский фронт        | 100        | ГУФ, оп.12236, д.336, л. 243 |            |
| 671 | 1 курсантская команда        | 01.10.1943 | 46102   |                | АрхВО |                      | Ленинградский фронт        | 150        | ГУФ, оп.12236, д.336, л. 243 |            |
| 672 | 2 стрелковые роты            | 15.10.1943 | 40515   |                | АрхВО |                      | Волковский фронт           | 500        | ГУФ, оп.12236, д.336, л. 249 |            |
| 673 | 2 роты штрафников            | 17.10.1943 | 40504   |                | АрхВО |                      | Волковский фронт           | 345        | ГУФ, оп.12236, д.336, л. 248 |            |
| 674 | 2 роты тылового обслуживания | 19.10.1943 | 40006   |                | АрхВО |                      | Ленинградский фронт        | 399        | ГУФ, оп.12236, д.336, л. 243 |            |
| 675 | 1 стрелковая рота            | 22.10.1943 | 41545   |                | АрхВО |                      | Первый Прибалтийский фронт | 110        | ГУФ, оп.12236, д.336, л. 246 |            |
| 676 | 1 батарея 45 мм.             | 22.10.1943 | 41545   |                | АрхВО |                      | Первый Прибалтийский фронт | 138        | ГУФ, оп.12236, д.336, л. 246 |            |

*Условные сокращения:*

*АрхВО — Архангельский военный округ.*

*ВПП — военно-пересыльный пункт.*

*ГУФ — Главное Управление Формирования и укомплектования войск Красной Армии.*

*ЗСП — запасной стрелковый полк.*

*ЗСБр — запасная стрелковая бригада.*

*ЗАП — запасной артиллерийский полк.*

*МП — мобилизационный план.*

*ОЗБС — отдельный запасной батальон связи.*

*ОЗПТД — отдельный запасной противотанковый дивизион.*

*ОЗСапБ — отдельный запасной саперный батальон.*

*ОБВ — отдельный батальон выздоравливающих.*

*НКО — Народный комиссариат обороны.*

*ЦАМО — Центральный архив Министерства обороны РФ.*

*Архивные источники.*

*Федеральное государственное казенное учреждение «Центральный архив Министерства обороны Российской Федерации»:*

*— фонд 56 «Главное Управление Формирования и укомплектования войск Красной Армии»;*

*— фонд 116 «Архангельский военный округ»;*

*— фонд 8232 «29 запасная стрелковая дивизия»;*

*— фонд 8312 «34 запасной стрелковый полк»;*

*— фонд 8352 «68 запасной стрелковый полк».*

*Интернет-ресурсы.*

*— Электронный банк документов Министерства Обороны РФ «Подвиг народа в Великой Отечественной войне 1941—1945 гг.» ([www.podvignaroda.ru](http://www.podvignaroda.ru));*

*— Портал документов Великой Отечественной войны Министерства Обороны РФ «Память народа» ([www.pamyat-naroda.ru](http://www.pamyat-naroda.ru)).*

Иван Александрович Дьяков, Юлия Владимировна Щёктова

## **29 ЗАПАСНАЯ СТРЕЛКОВАЯ БРИГАДА ПЕРИОДА ВЕЛИКОЙ ОТЕЧЕСТВЕННОЙ ВОЙНЫ**

В подготовке издания участвовали О. Голодова, Г. Сорокина.

© ВОМОО «Вологодский поисковый отряд».

При использовании материалов издания ссылка обязательна.

Издательство «Арника»  
г. Вологда, ул. Челюскинцев, 32, тел. (8172) 72-11-18  
[www.arnika35.ru](http://www.arnika35.ru)

Тираж 100 экз.