

П 28

Р 34420.

ФРОНТОВЫЕ

ПЕСНИ

«ИСКУССТВО»
ЛЕНИНГРАД-МОСКВА

1945

ИЗДАНИЯ

ВОЕННЫХ

ЛЕТ

В.С.С.

1941-1945

ИЗДАНИЯ

ВОЕННЫХ

ЛЕТ

В.С.С.

1941-1945

П Е С Н И

ФРОНТОВОЙ
СБОРНИК

1945

Государственное издательство
„ИСКУССТВО“
Ленинград • Москва

3420

ГИМН СОВЕТСКОГО СОЮЗА

*Союз нерушимый республик свободных
Сплотила навеки Великая Русь.
Да здравствует созданный волей народов,
Единый, могучий Советский Союз!*

*Славься, Отечество наше свободное,
Дружбы народов надежный оплот!
Знамя советское, знамя народное
Пусть от победы к победе ведет!*

*Сквозь грозы сияло нам солнце свободы,
И Ленин великий нам путь озарил.
Нас вырастил Сталин — на верность народу,
На труд и на подвиги нас вдохновил.*

*Славься, Отечество наше свободное,
Счастья народов надежный оплот!
Знамя советское, знамя народное
Пусть от победы к победе ведет!*

*Мы армию нашу растили в сраженьях,
Захватчиков подлых с дороги сметем!
Мы в битвах решаем судьбу поколений,
Мы к славе Отчизну свою поведем!*

*Славься, Отечество наше свободное,
Славы народов надежный оплот!
Знамя советское, знамя народное
Пусть от победы к победе ведет!*

ГИМН СОВЕТСКОГО СОЮЗА

Широко, торжественно.

1. Со - юз не - ру - шимый рес - публик сво - бодных сло -

- ти - ла на - ве - ки Ве - ли - ка - я Русь. Да

здравствует со - з - дач - ный во - лей на - ро - дов е.

ff

- ди - ный, мо - гу - чий Со - вет - ский Со - юз!

Славь - ся, О - те - чества

ff

на ше сво - бод - но - е,

друж - бы на - ро - дов на - дёж - ный о - плот!

Зна - мя со - вет - ско - е,

mf *cresc.* *mf* *cresc.* *ff* *ff*

зна мя на рсд но - е

> для повторения.

пусть от по - бе - ды к по - бе - де ве - дёт! 2. Сквозь

> для окончания.

|| пусть от по - бе ды к по - бе - де ве - дёт!

rit. *ff*

I

СТРОЕВЫЕ ПОХОДНЫЕ
ПЕСНИ

ПЕСНЯ О СУВОРОВЕ

Текст Н. ЖУКОВСКОГО

Музыка Н. ЛЕВИ

Не торопись, в шаг
Залежала.

Чтоб сол-да-том РУС-СКИМ звать-ся,

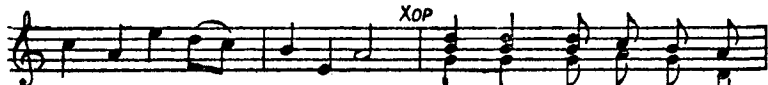

на-до храбрым быть в бою, по-су-во... ой, по-су-

-во-ров-ски сра-жать-ся за род-ну-ю.

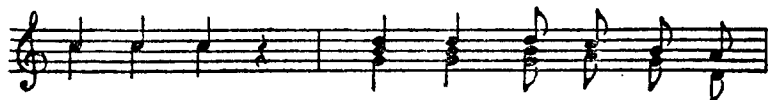

Русь сво-ю. По-су-во... ой, по-су-

-во-ров-ски сра-жать-ся за род-ну-ю Русь сво-ю.

Чтоб солдатом русским зваться,
Надо храбрым быть в бою,
По суво... ой, по-суворовски сражаться } 2 раза
За родную Русь свою.

Славу родины Суворов,
Как родную мать берег
На-смерть бил, ой, на-смерть бил он } 2 раза
вражью свору,
Отступить вовек не мог.

Говорил: „Вперед, ребята!
Путь пробьем себе штыком!
Вот Устав, ой, вот Устав — закон солдата: } 2 раза
Победим, или умрем!“

В грозный час борьбы суровой
Воля в нас его живет,
Бей врага, ой, бей врага, как бил Суворов— } 2 раза
Славный русский патриот.

ОЙ, ДА ТЫ ГОРИ, МОЯ ЗВЕЗДА...

Текст и музыка НАТАЛИИ ЛЕВИ

Не спеша.

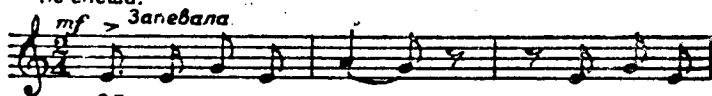

Ой, да ты го - ри, да ты го -

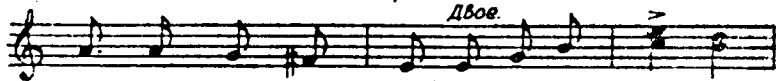

-ри, мо - я звез - да! Да ты го - ри, го -

.ри, мо - я звез - да! Эх, ты! яс - на - я, да -

- ле - ка - я звез - да, эх, ты, крас - на - я крем -

- лёв - ска - я звез - да! Да ты го - ри -

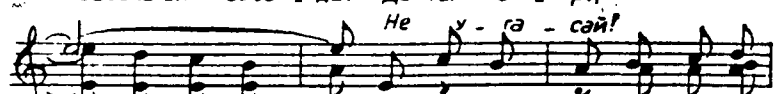

не у - га - сэй!

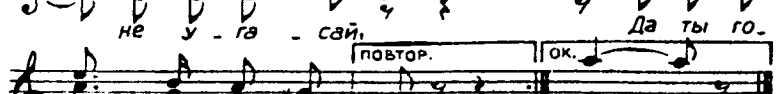

не у - га - сэй, Да ты го -

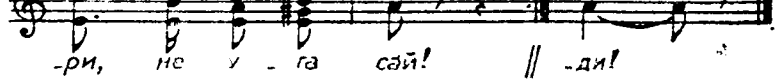

-ри, не у - га сэй! // -ди!

Ой, да ты гори, да ты гори, моя звезда!

Да ты гори, гори, моя звезда!

Ой, ты, ясная, далекая звезда,

Ой, ты, красная кремлевская звезда!

Да ты гори — не угасай, не угасай,

Да ты гори, не угасай!

Ой, ты, моя пуля, ты пуля меткая моя,

Да ой, ты, пуля меткая моя!

Ой, ты, пуля, к немцу путь себе найди,

Ой, к злодею ты дорогу отыщи,

Да немцу в сердце угоди, ой, угоди,

Да прямо в сердце угоди!

Ой, да получай-ка, да получай, собака-гад!

Да подыхай ты, сгинь, собака-гад!

Ой, довольно по России ты гулял,

Ой, довольно землю нашу ты топтал,

Да кровью жаркой заливал, ой заливал,

Да кровью жаркой заливал!

Ой, да мы обиды, да мы обиды не простим,

Да мы обиды горькой не простим!

Ой, Россию мы от немца отстоим,

Ой, родимую мы грудью заслоним,

Да немцу-гаду отомстим, ой отомстим,

Да немцу-гаду отомстим!

Ой, да ты гори, да ты гори, моя звезда,
Да ты гори, гори, моя звезда!

Ой, ты, ясная, далекая звезда,

Ой, ты, красная кремлевская звезда,

Да ты гори — не угасай, не угасай,

Да пуще прежнего сияй!

Ой да нам, бойцам, да нам, бойцам, ты помоги

Да нам, бойцам, звезда, ты помоги!

Ой, на Запад путь, звезда, нам освети,

Ой, ты к славе нам дорогу укажи,

Да нас к победе приведи, ой приведи,

Да нас к победе приведи!

В ДАЛЬНЮЮ ДОРОЖКУ

Текст и музыка МИХАИЛА МАТВЕЕВА

Темп походной песни.

Забывала.

1. В даль-ню-ю до-рож-ку, в по-ход мы высту-па-ли,

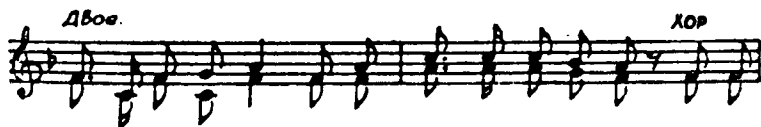

скры-ли-ся в ту-ма-не ро-ди-мы-е по-ля. Эй-о-

-гей!

ро-ди-мы-е по-ля и ро

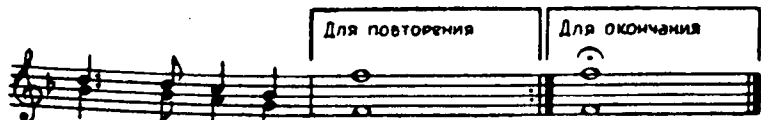

-ди-мы-е по-ля

// -ля

В дальнюю дорожку, в поход мы выступали,
Скрылися в тумане родимые поля.

Эй-о-гей! Родимые поля

(И) родимые поля.

Эй, бойцам бывалым бури, непогоды,
Долгие походы, туманы — ничего.

Эй-о-гей! Туманы ничего

(И) туманы ничего.

Девушки, девчата в бой нас провожают,
В бой нас провожают и шлют нам свой привет.

Эй-о-гей! Сердешный шлют привет

(И) сердешный шлют привет.

Девушки девчата, ребята, погодите,
Мы вернемся скоро, как Гитлера побьем!

Эй-о-гей! Как Гитлера побьем,

Как Гитлера побьем.

В дальнюю дорожку, в поход мы выступали,
Скрылися в тумане родимые поля.

Эй-о-гей! Родимые поля

(И) родимые поля...

РУССКАЯ ДУША

Текст Л. ОШАНИНА

Музыка В. КРУЧИНИНА

Темп строевой песни.

mf Запевала.

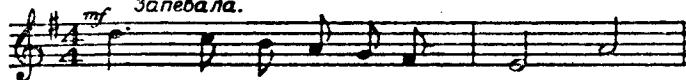

Он из гос-пи-та-ля е-хал,

Двое.

по-бы-вать за-шел к же-не, да к же-не! По-ка-

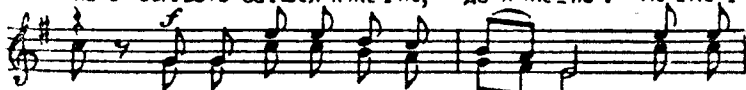

-зал, по-ка-зал ей пер-вый ор-ден, что на

ле... что на ле-вой сто-ро-не.

По-ка-

-зал, по-ка-зал ей пер-вый ор-ден, что на

ле... что на ле-вой сто-ро-не.

Он из госпиталя ехал,
Побывать зашел к жене, да к жене!
Показал, показал ей первый орден, } 2 раза
Что на ле... что на левой стороне.

А жена его спросила:
„Что за подвиг совершил, совершил,
Чем в бою, чем в бою он отличился, } 2 раза
Как награ... как награду заслужил“.

Он жену покрепче обнял
И ответил не спеша, не спеша:
„У меня, у меня в груди, Анюта, } 2 раза
Скрыта ру... скрыта русская душа.“

Я ничем не отличился,
Ничего не совершил, совершил,
Лишь страну, лишь страну мою Россию } 2 раза
Беззаве... беззаветно я любил.

Обо мне ты не печалься,
Я погибнуть не могу, не могу,
Бережет, бережет от смерти злоба } 2 раза
К ненави... к ненавистному врагу.

А когда опять приеду,
Кончив дело на войне, на войне,
Поглядишь, поглядишь на новый орден, } 2 раза
Что на пра... что на правой стороне“.

ЗАПОЕМ-КА, ПАРТИЗАНЫ!

Текст партизана И. ВИНОГРАДОВА

Музыка Г. НОСОВА

В шёл, бойко.
запевала.

1. За - по - ём - ка, пар - ти - за - ны,

раз - вер - нем сво - и ба - я ны,

эх, да - вай - ка, под - пе - вай - ка

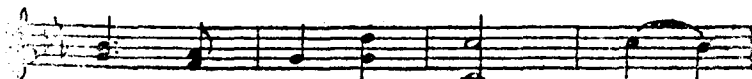

пес - ню, пар - ти - за - ны!

Эх, да - вай - ка, под - пе - вай - ка

пес - ню, пар - ти - за - ны!

Запоем-ка, партизаны,
Развернем свои баяны,
Эх, давай-ка, подпевай-ка } 2 раза
Песню, партизаны!

Про места свои родные,
Про леса свои густые,
Про высоты, про болота, } 2 раза
Мшистые поляны...

Как ходили мы в разведку,
Рвали рельсы, били метко,
Рельсы рвали—подпевали, } 2 раза
Жару поддавали.

Ганса, фрица иль карлушку
Все равно берем на мушку.
Не промажем, прямо скажем: } 2 раза
„Жизни им давали“.

Хороши наши бригады,
Что ни шаг — кругом засады.
Смотрит косо с битым носом } 2 раза
Немец под откосом.

Бились мы за землю нашу,
Как учил нас первый Маршал. } 2 раза
Вражьей силе спать в могиле,
Ждет врага расплата.

Будут знать горе-вояки,
Где у нас зимуют раки.
До победы бьем, как деды, } 2 раза
Русские солдаты.

ВЗВЕЙТЕСЬ, СОКОЛЫ, ОРЛАМИ

(Из сборника народных песен)

В темпе марша

Залебала.

Взвейтесь, соколы, орлами,
Полно горе горевать!
То ли дело под шатрами
В поле лагерем стоять.

Там бел-город полотняный,
Морем улицы шумят,
Позолотою румяной
Медны маковки горят.

Там, едва заря настанет,—
Строй пехотный закипит,
Барабаном в небе грянет
И штыками заблестит.

Закипит тогда войною
Богатырская игра,
Строй, на строй пойдет стеною
И прокатится „ура“!

Взвейтесь, соколы, орлами,
Полно горе горевать!
То ли дело под шатрами
В поле лагерем стоять.

Каждый куплет песни повторяется

СОЛДАТУШКИ, БРАВО, РЕБЯТУШКИ,

(Из сборника народных песен)

♩ темпе марша.

Запевала.

(Эх) Сол - да туш - ки, бра - во, ре - бя - туш - ки,

где же ва - ши де - ды?

Хор.

На - ши де - ды - слав - ны - е по - бе - ды,

Вот где на - ши де ды!

- (Эх) Солдатушки, браво, ребятушки,
 Где же ваши деды?
 Наши деды — славные победы, } 2 раза
 Вот где наши деды!
- (Эх) Солдатушки, браво, ребятушки,
 Где же ваши матки?
 Наши матки — белые палатки, } 2 раза
 Вот где наши матки!
- (Эх) Солдатушки, браво, ребятушки,
 Где же ваши жены?
 Наши жены — ружья заряжены, } 2 раза
 Вот где наши жены!
- (Эх) Солдатушки, браво, ребятушки,
 Где же ваши сестры?
 Наши сестры — пики, сабли остры, } 2 раза
 Вот где наши сестры!
- (Эх) Солдатушки, браво, ребятушки,
 Где же ваши детки?
 Наши детки — пули наши метки, } 2 раза
 Вот где наши детки!
- (Эх) Солдатушки, браво, ребятушки,
 Где же ваша хата?
 Наша хата — лагерь супостата, } 2 раза
 Вот где наша хата!

ВДОЛЬ ДА ПО РЕЧКЕ

(Из сборника народных песен)

Умеренно.

Залевало.

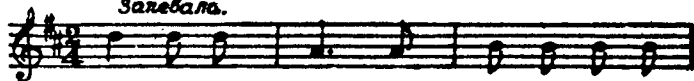

Вдоль да по реч - ке, вдоль да по Ка.

- зан - ке си - зый се - ля - зень плы.

- вет, ай, да лю - ли, лю - ли, ай, да лю -

- ли, лю - ли, си - зый се - ля -

- зень плы

вет.

// - дёт.

Для повторения.

Для окончания.

Вдоль да по речке,
Вдоль да по Казанке
Сизый селезень плывет.
Ой, да люли, люли,
Ой, да люли, люли —
Сизый селезень плывет.

Вдоль да по бережку,
Вдоль да по крутому
Добрый молодец идет.
Сашенька, Машенька,
Душенька, Парашенька, —
Добрый молодец идет.

Чешет он кудри,
Чешет он русы
Частым гребнем-гребешком.
Три деревни, два села,
Восемь девок, один я —
Частым гребнем-гребешком.

Сам он со кудрями,
Сам он со русыми
Разговаривает.
Ишь ты, поди ж ты,
Что и говоришь ты —
Разговаривает:

„Кому ж мои кудри,
Кому ж мои русы
Достанутся расчесать?
Эй, чай, примечай,
Куда чайки летят, —
Достанутся расчесать?“

Доставались кудри,
Доставались русы
Старой бабе расчесать,
То-то да любо,
То-то да любо —
Старой бабе расчесать.

Она не умеет,
Она не горазда
Кудри молодцу чесать.
Ой, да люли, люли,
Ой, да люли, люли —
Кудри молодцу чесать.

Как она ни чешет,
Как она ни гладит,
Только волосы дерет.
Сашенька, Машенька,
Душенька, Парашенька —
Только волосы дерет.

Доставались кудри,
Доставались русы
Молодой вдове чесать.
Три деревни, два села,
Восемь девок, один я —
Молодой вдове чесать.

Она их не чешет,
Она их не гладит,
Только слезы свои льет.
Ишь ты, поди ж ты,
Что и говоришь ты —
Только слезы свои льет.

Доставались кудри,
Доставались русы
Красной девице чесать,
Эй, чай, примечай —
Куда чайки летят —
Красной девице чесать.

Она их расчешет,
Она их разгладит,
Алой лентой перевьет.
То-то да любо,
То-то да любо —
Алой лентой перевьет.

Вот она умеет,
Вот она горазда
Кудри русы расчесать!
Ой, да люли, люли,
Ой, да люли, люли —
Кудри русы расчесать!

Она их и чешет,
Она их и гладит,
Волос к волосу кладет,
Сашенька, Машенька,
Душенька, Парашенька, —
Волос к волосу кладет.

II

ХОРОВЫЕ ПЕСНИ

ПЕСНЯ О СТАЛИНЕ

Текст С. АЛЫМОВА

Музыка А. В. АЛЕКСАНДРОВА

Темп марша.

mf Запевала.

1. Много пе-сен по-ёт наш со-

-вет-ский на-род над по-ля-ми, ле-са-ми гус-ты - ми. В каждой

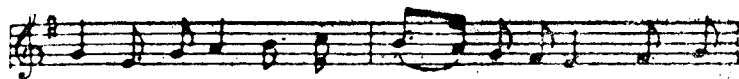

пес не звучит, в каждой пес — не живёт все — на —

Припев: хор.

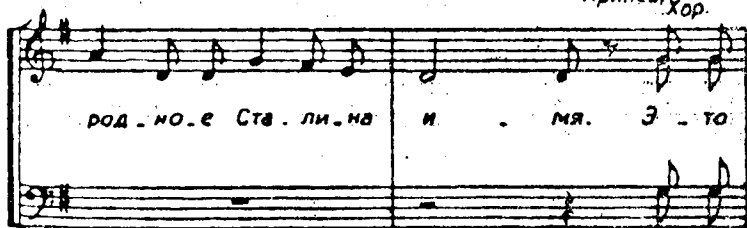

род - но - е Ста - ли - на и . мя . Э - то

и - мя мы но - сим по - всю - ду с со - бой, с ним от -

- кры. ты все ши ри, все да - ли. Мы на

зна - мя по - бе - ды, наш ста - ли, на - ше

пол - вит лю - бой все пой - дем за - то - бой, на - ше

для повторения.

зна - мя по - бе - ды, наш Ста - лин! 2. Мы от -

Для окончания.

зна - мя по - бе - ды, наш Ста - лин!

Много песен поет наш советский народ
Над полями, лесами густыми.
В каждой песне звучит, в каждой песне живет
Всенародное Сталина имя.

П р и п е в:

Это имя мы носим повсюду с собой,
С ним открыты все шири, все дали.
Мы на подвиг любой все пойдем за тобой,
Наше знамя победы, наш Сталин!

(П р и п е в)

Мы, отвагой горя, проплываем моря —
Нас враги победить не сумеют.
Над советской землей свет не сменится мглой,
Солнце — Сталин блистает над нею.

(П р и п е в)

Сталин — это народ, что к победам идет
По вершинам подоблачных склонов.
Сталин — наши дела, Сталин — крылья орла,
Сталин — воля и ум миллионов.

(П р и п е в)

25 ЛЕТ КРАСНОЙ АРМИИ

Текст О. КОЛЫЧЕВА

Музыка А. В. АЛЕКСАНДРОВА

Темп марша

ff

Залевали *mf* *sf*
Над то бо ю шу.мят, как зна.

- ме - на , двад-цать пять ге - ро-и - чес - ких

лет. Солн-цем слав - ных бо-ёв о - за-

- рён - ный весь твой путь в на-ших пес - нях вос-

Припев *Хор*

лет. Не сокрушаемая и легендарная, в боях познавшая радость побед, тебе, любимая, родная

cresc

cresc

Ар. ми. я, шлёт на. ша Ро. ди. на пес. ню-при-

- вет, шлёт на. ша Ро. ди. на пес. ню-при-

Злевалы. 2.
- вет. 2. Ро. ди. // - вет

Над тобою шумят, как знамена,
Двадцать пять героических лет,
Солнцем славных боев озаренный
Весь твой путь в наших песнях воспет.

Припев:

Несокрушимая и легендарная,
В боях познавшая радость побед,
Тебе любимая, родная Армия,
Шлет наша Родина песню-привет *(2 раза)*

Родилась ты под знаменем алым
В восемнадцатом грозном году,
Всех врагов ты всегда сокрушала,
Победишь и фашистов орду.

(Припев)

Не забыть огневую завесу
Черноморских крутых берегов
Не забыть, как сражалась Одесса,
Как громил Севастополь врагов.

(Припев)

Ленинград мы в боях отстояли,
Отстояли родной Сталинград,
Нас ведет в наступление Сталин,
Наши танки фашистов громят.

(Припев)

Победим! Наше войско несметно!
Гений Сталина в бой нас ведет.
Наша Армия в битвах бессмертна,
Как бессмертен советский народ.

(Припев)

Музыкальный фрагмент с нотами и текстом:

Двое *f*

- ву ще е к но - вым бо - ям. Свер-

espr.

п.р. п.р. п.р. п.р.

- кай, пол - ко во - е, ву-

- ми, бо е во - ми, е, От -

чиз - нэй - вру - чен - но - ъ
 нам
 Хор. *f*
 Свер.
 кай, пол ко во с, шу
ff

- ми, бо - е - во - е; От -
 - чиз - ной впу - чён - но - в
 Для повтор. *p* *cresc.*
 нам. *mf*

The score consists of several systems. The first system has a vocal line and piano accompaniment. The second system continues the vocal line and piano accompaniment. The third system includes a vocal line with lyrics, piano accompaniment, and a section marked 'Для повтор.' (For repeat) with dynamics *p* and *cresc.*. The fourth system continues the piano accompaniment with dynamics *mf*.

Для окончанія.

Музыкальный фрагмент, состоящий из трех систем нот. Первая система включает вокальную партию и фортепиано. Вокальная партия начинается с ноты «на», за которой следует пауза. Фортепиано играет аккорды с триолями. Вторая система содержит вокальную партию с текстом «От чинз. мой вду чен. но в» и фортепиано. Третья система включает вокальную партию с текстом «нам.» и фортепиано. Музыкальная запись включает различные нотные значения, такие как триоли, аккорды и динамические обозначения.

на,

mf

От чинз. мой вду чен. но в

нам.

Везде оно с нами,
Священное знамя,
Зовущее к новым боям.
Сверкай, полковое,
Шумы, боевое, } 2 раза
Отчизной врученное нам.

Не кровь ли солдата —
Товарища, брата —
Не меркнет, ребята, на нем?
Не зорька ль родная
Отцовского края } 2 раза
Нам светит и ночью и днем?

За друга, за брата,
За край наш, ребята,
Сражаться пришел нам черед.
Лишь с бранного поля
Счастливая доля } 2 раза
Над краем родимым взойдет.

И русской зарею,
И кровью родною
Зовешь ты отважных к боям.
Сияй, полковое,
Шумы, боевое, } 2 раза
Отчизной врученное нам.

ПЕСНЯ ГВАРДЕЙЦЕВ

Текст В. ЛЕБЕДЕВА-КУМАЧА

Музыка В. ГУРОВСКОГО

Темп марша

Запевалы. *mf*

В су-

зна - мя про - но - сям мы пес - ню сво - ю. Гвар - и. доо.

- дей - ско - е зна - мя на

бит - ву ве - дёт, гвар - дей - ска - я пес - ня в а -

- да - ем - ся, от - па - ти - ми се.

- ра - ем - ся, от - ны - не см.

- ра - ку - со - вет. Ми сяд - те не ны.

f *Кор*

- та - ем - ся, та - кой уж мы на -

Эх!
- род. Не раз от - нём про

ff

- ве - ре - ны, не раз в бо - ях об -

Эх!

-стре - ля - ны, и нас не - да - ром

Ро - ди - на гвар - дей - ца - ми зо -

Для повторения.	Запевалы.	Для окончания.
-вёт.	2. Гвар - // - вёт.	

В суровых походах, в огне и в бегу,
Как знамя, проносим мы песню свою.
Гвардейское знамя на битву ведет,
Гвардейская песня в атаку зовет.

Припев:

Мы смерти не пугаемся,
От пули не сгибаемся,
От раны не шатаемся,
Такой уж мы народ.

Не раз огнем проверены,
Не раз в боях обстреляны,
И нас не даром Родина
Гвардейцами зовет.

Гвардейцы железной стеною стоят,
Гвардейское слово: „Ни шагу назад!“
Отгоним, отбросим кровавых зверей
От родины нашей, от наших дверей.

(Припев)

Гвардейское знамя в десятках атак
Геройски прославил сапер и моряк,
И конник, и летчик, и снайпер, радист,
Отважный наводчик, и храбрый танкист.

(Припев)

ЛЕСОМ-ПЕРЕЛЕСОЧКОМ

Текст и музыка МИХАИЛА ФРАДКИНА

Оживлённо.

mf

Запевана *mf*

1. Ле - сом - пе - ре -

- ле - соч - ком вьёт - ся

Двое

путь до - ро - жень ка Ой, да кто по

ней, кто по ней е - дет с пес - не -

- ю, ой; да с бо-е - вой; мо-ло-дой, не - раз -

The piano accompaniment for the second system continues with complex chordal textures and melodic lines in both hands, supporting the vocal melody.

- луч - но - ю. Ой, да кто по ней, кто по ней

Хор.

Эй!

The third system of music includes a vocal line and a piano accompaniment. The vocal line contains the lyrics: "- луч - но - ю. Ой, да кто по ней, кто по ней". Above the vocal line, the word "Хор." (Chorus) is written. The system concludes with the exclamation "Эй!". The piano accompaniment features a mix of chords and melodic fragments.

The piano accompaniment for the third system continues with a mix of chords and melodic lines, providing harmonic support for the vocal part.

е - дет с пес - ня - ю, ой, да с бо.е.

Для повторения.

Эй, не - раз - луч - но - ю.
- вой, молодой, не - раз - луч - но - ю.

The second system is enclosed in a rectangular box. It features a vocal line and a piano accompaniment. The lyrics are written below the vocal line. The piano accompaniment continues from the first system.

Для окончания.

мо - лод - цы.

dim.

p

pp

Лесом-перелесочком

Вьется путь-дороженька,

Ой, да кто по ней, кто по ней едет с песнею } 2 раза
Ой, да с боевой, молодой, неразлучною.

Как по той дороженьке

Среди леса темного,

Ой, да проходил, проходил наш гвардейский полк, } 2 раза
Ой, да на конях степных добры молодцы.

То не туча черная

Нам навстречу движется.

Ой, да лютый враг, словно волк, рыщет по лесу, } 2 раза
Ой, да топчет он все цветы, зелену траву.

Мчитесь, кони быстрые!

Взвейтесь, сабли острые,

И рубите с плеч, на-скаку, вражьи головы! } 2 раза
Пусть засыплет их не цветы, пыль дорожная.

Лесом-перелесочком,

Да по той дороженьке,

Ой, да проходил, проходил наш гвардейский полк, } 2 раза
Ой, да на конях степных добры молодцы.

ЛИКУЙ, ЛЕНИНГРАД

Текст Л. ВАСИЛЬЕВОЙ

Музыка Г. НОСОВА

Широко, с ликованием.

1. ГРЕ..

molto ritard.

f ————— *f*

— МИ — ТЕ — О — РУ — ДИЙ ПО — БЕД — НЫ — Е

f *al tempo*

Зал - пы! ра - кет рас - сы - пай - ся ог -

- нис - тый кас - кад! Ты ды - шись сво.

- бод - но, се - бя от - сто - ял ты по.

- бе - ду сво - ю тор - жес -

Для повторения.

- вуй, Ле - нин - град! 2. У

Для окончания.

// - на я стра - на!

Гремите, орудий победные залпы!
Ракет рассыпайся огнистый каскад!
Ты дышишь свободно, себя отстоял ты,
Победу свою торжествуй, Ленинград!

То Ленина имя вливало в нас силы,
Нас Сталин учил не сдаваться в борьбе.
Дивизии вражьи одни лишь могилы
У стен Ленинграда сыскали себе.

Мы села отстроим, поля мы распашем,
Вернем к новой жизни наследье отцов.
Раскинутся парки пышнее и краше,
Поднимутся стены прекрасных дворцов.

Мы снова узнали и счастье и радость,
Добытые в грозах жестоких атак.
Стоять Ленинграду, цвести Ленинграду,
Разгромлен и изгнан извечный наш враг.

Возмездия меру и бездну позора
Бесславно стяжал он на все времена,
Ликуй и красуйся, свободный наш город,
Победою славься, родная страна!

ПАРТИЗАНСКАЯ ПЕСНЯ

Текст партизана И. ВИНОГРАДОВА

Музыка Г. НОСОВА

НЕ СПЕША. ТЕПЛО.

Подголоски *p*

Завела. *tr*

Ой, ле-са вы

mf *p*

ЛУЖ - СКИ - Е, ПСКОВ - СКИ - Е ХОЛ - МЫ, ЗДЕСЬ ГЛУ - ХИ - МИ

тро - па - ми про - би - ра - лись мы. Эх,

mf

Эх!
как по льдам - сту - де - ным и по по - лям зе -

pif

Хор

Музыкальный фрагмент, включающий вокальные партии и фортепиано. Включает динамический знак *ff*.

ПОД СОЛНЦЕМ РАСКАЛЕННЫМ ДА

ЛЕННЫМ,

Музыкальный фрагмент, включающий фортепиано. Включает динамический знак *ff*.

Музыкальный фрагмент, включающий вокальные партии с вариантами исполнения (1. и 2.).

В БОЙ ХОДИЛИ МЫ, ПОД МЫ!

Музыкальный фрагмент, включающий фортепиано. Включает динамический знак *ff*.

Ой, леса вы лужские, псковские холмы,
Здесь глухими тропами пробирались мы.
Эх, как по льдам студеным и по полям зеленым,
Под солнцем раскаленным, да в бой ходили мы. (2 раза)

Лес и горы темные память сохранят
Об отважных подвигах удалых бригад —
Громили гарнизоны, взрывали эшелоны,
Врагу запретной зоной был путь на Ленинград. (2 раза)

Много испытали мы в жизни боевой,
Славные товарищи спят в земле сырой.
Сквозь бури, сквозь туманы на битву партизаны,
Взметались ураганом, народной волной. (2 раза)

Мстили за поруганных жен и матерей,
Немцев беспощадно мы били как зверей,
И тлеют вражьи кости в лесах и на погосте —
Проклятых и кровавых немецких палачей. (2 раза)

Темный лес нахмурился, стоя под грозой,
Мстители народные шли на смертный бой.
За честь своей отчизны мы не жалели жизни
И в битвах послужили стране своей родной. (2 раза)

СПОЕМ О ДРУЗЬЯХ

Текст В. КРАХТА

Музыка М. ПОЛЯНСКОГО

Спокойно задумчиво

tr

Пiano introduction in B-flat major, 4/4 time. The right hand features a melodic line with a trill on the first measure, while the left hand provides a steady bass accompaniment.

Запевала

Спо ем о друзь.ях, с кем бы ва. ли в бо.

Vocal line and piano accompaniment for the first line of the song. The vocal line is in a soprano register, and the piano accompaniment is in the left hand.

.ю, с кем в мо-ре де ли-ли нев. зго

Vocal line and piano accompaniment for the second line of the song. The vocal line continues the melody, and the piano accompaniment provides harmonic support.

-ды, кто от - дал пре - крас - ну - ю

ю - ность сво - ю за во - лю, за счас - тье на -

-ро - да. с кем // - жа - ан. Ко -

ХОР.

го мы ску по ю: мат - рос - ской сле.

- зой, как брать.ев, на - век про во.

The second system continues the musical score. The vocal line has the lyrics "- зой, как брать.ев, на - век про во." The piano accompaniment continues with the same rhythmic pattern and harmonic structure as the first system.

для повторения. для окончания

жа - лц. 2. 0 - // - ро - да.

pp

Споём о друзьях, с кем бывали в бою,
С кем в море делили невзгоды,
Кто отдал прекрасную юность свою
За волю, за счастье народа.

С кем вместе мечтали порою ночной,
Любимых подруг вспоминали,
Кого мы скупую матросской слезой,
Как братьев, на век провожали. } 2 раза

Они не утешат своих матерей
И жен, улыбаясь, не встретят,
Но мы поклялись, обнимая друзей,
Что враг нам за это ответит.

Кудрявой березе весною не цвести
Над телом погибшего брата,
Но в душах оставшихся горечь и месть
Сжимает сердца под бушлатом. } 2 раза

Нигде нам не встретится дружба верней,
Чем та, что родилась на море,
И светлое имя погибших друзей
Моряк перед боем повторит.

Споём о друзьях, с кем бывали в бою,
С кем в море делили невзгоды,
Кто отдал прекрасную юность свою
За волю, за счастье народа. } 2 раза

ЗАСТОЛЬНАЯ ВОЛХОВСКОГО ФРОНТА

Текст П. ШУБИНА

Музыка И. ЛУБАНА

Умеренно.

Ред - ко, друзь - я, нам встре - чать - ся при -

ХО - ДИТ - СЯ МО, УЖ, КОГ - ДА ДО - ВЕ.

ЛОСЬ, ВСПОМНИМ, ЧТО БЫ - ЛО И

ВЫПЬ - ЕМ, КАК ВО - ДИТ - СЯ, КАК НА РУ - СИ ПО - ВЕ.

Музыкальный фрагмент, состоящий из вокальной партии (верхняя линия) и фортепианного сопровождения (нижние две линии). Ключевая подпись: Bb (два бемоля). Темп: Viv . Вокальная партия начинается с ноты G_4 (двукратная октава), за которой следуют ноты A_4 , Bb_4 , C_5 (с акцентом), Bb_4 , A_4 , G_4 . Фортепианное сопровождение включает аккорды и мелодические линии в правой и левой руках.

...лось. Вспом - ним, что

Музыкальный фрагмент, состоящий из вокальной партии (верхняя линия) и фортепианного сопровождения (нижние две линии). Ключевая подпись: Bb (два бемоля). Темп: Viv . Вокальная партия начинается с ноты G_4 (двукратная октава), за которой следуют ноты A_4 , Bb_4 , C_5 (с акцентом), Bb_4 , A_4 , G_4 . Фортепианное сопровождение включает аккорды и мелодические линии в правой и левой руках.

бы - ло, и выпь - ем, как бо - дит - ся,

Музыкальный фрагмент, состоящий из вокальной партии (верхняя линия) и фортепианного сопровождения (нижние две линии). Ключевая подпись: Bb (два бемоля). Темп: Viv . Вокальная партия начинается с ноты G_4 (двукратная октава), за которой следуют ноты A_4 , Bb_4 , C_5 (с акцентом), Bb_4 , A_4 , G_4 . Фортепианное сопровождение включает аккорды и мелодические линии в правой и левой руках.

как на Ру - си по - ве - лось.

Редко, друзья, нам встречаться приходится,
Но, уж, когда довелось, —
Вспомним, что было, и выпьем, как водится,
— Как на Руси повелось.

Пусть вместе с нами земля ленинградская
Вспомнит былые дела,
Вспомнит, как русская сила солдатская
Немцев за Тихвин гнала.

Выпьем за тех, кто неделями долгими
В мерзлых лежал блиндажах,
Бился на Ладоге, бился на Волхове,
Не отступил ни на шаг.

Выпьем за тех, кто командовал ротами,
Кто умирал на снегу,
Кто в Ленинград пробирался болотами —
Горло ломая врагу.

Будут в преданьях навеки прославлены,
Под пулеметной пургой, —
Наши штыки на высотах Синявина,
Наши полки подо Мгой.

Встанем и чокнемся кружками, стоя мы,
В братстве друзей боевых.
Выпьем за мужество павших героями,
Выпьем за встречу живых.

РОССИЯ

Текст В. ЛЕБЕДЕВА-КУМАЧА Музыка А. ВЛАДИМИРЦОВА

Умеренно.

Музыкальный фрагмент, состоящий из вокальной партии и фортепианного сопровождения. Вокальная партия начинается с ноты «сә» и продолжается словами «ми не-объ-ят-ны-ми, над по-». Фортепианное сопровождение включает правую и левую руки с четкими ритмическими рисунками.

сә - ми не - объ - ят - ны - ми, над по -

Музыкальный фрагмент, состоящий из вокальной партии и фортепианного сопровождения. Вокальная партия начинается с ноты «ля» и продолжается словами «ми не-ре-кат-ны-ми, под раз-». Динамический знак *mf* (mezzo-forte) расположен над нотой «ми». Фортепианное сопровождение включает правую и левую руки с четкими ритмическими рисунками.

ля - ми не - ре - кат - ны - ми, под раз - *mf*

Музыкальный фрагмент, состоящий из вокальной партии и фортепианного сопровождения. Вокальная партия начинается с ноты «ры» и продолжается словами «ва-ми гра-нат-ны-ми пес-ни-». Фортепианное сопровождение включает правую и левую руки с четкими ритмическими рисунками.

ры - ва - ми гра - нат - ны - ми пес - ни -

Двое.

лас - точ - ки ле - тят. Пах - нут

ро - щи горь - ким по - ро - хом, шеп - чут

тр

росо
тра - вы ти - хим шо - ро - хом и о
росо

а роса стесс.

том, что сердцу до-ро-го, русским

а роса стесс.

Припев *f* Хор

лю-бят го-во-рят. Рос-

-си-я, лю-би-мь-я земля, род-

-ны - е бе-рѣз-ки и по-ля! Как до-ро-

-га ты для сол-да-та, род-

-на - тя, Русска-я зем-ля! Рос-

ff

- си - я, лю - би - ма - я, взем - ля, (род -

ff

- ны - е берёз - ки и по - ля, как до - ро -

mf

- га ты для сол - да - та, (род -

mf

ff

в - на - я рус - ска - я зем - ля!

Для повторения.

ff *sfz* *f*

Завела.

2. Всё, что // - ля!

Для оконч

sfz *sfz*

Над лесами необъятными,
Над полями перекатными,
Под разрывами гранатными
Песни ласточки летят.

Пахнут рощи горьким порохом,
Шепчут травы тихим шорохом
И о том, что сердцу дорого,
Русским людям говорят.

Припев:

Россия — любимая земля,
Родные березки и поля!
Как дорога ты для солдата
Родная, русская земля!

Всё, что дедами построено,
Что отцовской кровью впоено
Мы — твои сыны и воины —
Поклялися отстоять.

Много жизней потревожено,
Много верст в боях исхожено,
Много русских душ положено
За тебя, родная мать.

(Припев)

Мы ведем войну священную,
Мы несем страду военную
За красу твою нетленную
За сокровища твои.

Битвы кончатся кровавые,
Мы придем домой со славою,
И опять в леса кудрявые
Возвратится соловей.

(Припев)

III

ЛИРИЧЕСКИЕ и ЭСТРАДНЫЕ
ПЕСНИ

НА СОЛНЕЧНОЙ ПОЛЯНОЧКЕ

Текст А. ФАТЬЯНОВА

Музыка В. СЕДОГО

Не спеша.

Музыкальный фрагмент, состоящий из вокальной и фортепианной партий. Вокальная партия (верхняя линия) начинается с паузы, за которой следует мелодия. Под ней расположены слова: «На сол-неч-ной по-». Фортепианная партия (нижняя линия) начинается с аккорда и содержит ритмический рисунок. Динамика обозначена как *p* (пиано).

Музыкальный фрагмент, состоящий из вокальной и фортепианной партий. Вокальная партия (верхняя линия) содержит мелодию с подпевом: «-ля - ноч - ке, ду - го - ю выг - нув бровь, пар-». Фортепианная партия (нижняя линия) продолжает ритмический рисунок. Динамика обозначена как *p* (пиано) и *mf* (мезо-форте).

ниш_ка на таль_я_ноч_ке иг_ра ет про лю_

бовь. Про то, как но_чи жар_ки_е с под_

руж_кой про_во_дил, ка_ки_е по_лу_

8 - шал - ки ей кра - си - вы - е да - рил.

Иг - рай, иг - рай, рас - ска - зы - вай, таль -

- я - ноч - ка, са - ма о том, как

Для повторения.

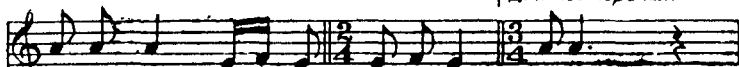

ЧЕР . Н О . Г Л А . З А . Я С В Е . Л А С У . М А .

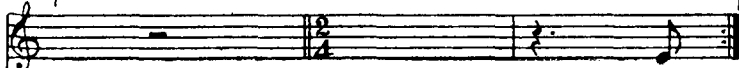

2. Кор - //

Для окончания.

С У . М А . И Г . Р А Й , И Г . Р А Й ,

РАС-СКА - ЗЫ - ВАЙ, ТАТЬ - Я - НОЧ - КА, СЯ - МА,

8

7

О ТОМ, КАК ЧЕРНО - ГЛА - ЗА - Я СВЕ - ЛА

С У - НА.

pp

На солнечной поляночке,
Дугою выгнув бровь,
Парнишка на тальяночке
Играет про любовь.
Про то, как ночи жаркие
С подружкой проводил,
Какие полушалки ей
Красивые дарил.

Припев:

Играй, играй, рассказывай,
Тальяночка, сама
О том, как черноглазая
Свела с ума.

Когда на битву грозную
Парнишка уходил,
Он ночью темной, звездною
Ей сердце предложил.
В ответ девчина гордая
Шутила, видно, с ним —
„Когда вернешься с орденом,
Тогда поговорим“.

(Припев)

Боец среди дыма-пороха
С тальяночкой дружил
И в лютой битве с врагом
Медаль он заслужил.
Пришло письмо летучее
В заснеженную даль, —
Что ждет, что, в крайнем случае,
Согласна на медаль.

(Припев)

КОГДА ПЕСНЮ ПОЕШЬ

Текст В. ГУСЕВА

Музыка В. СЕДОГО

ДОВОЛЬНО МЕДЛЕННО. ПРОСТО.

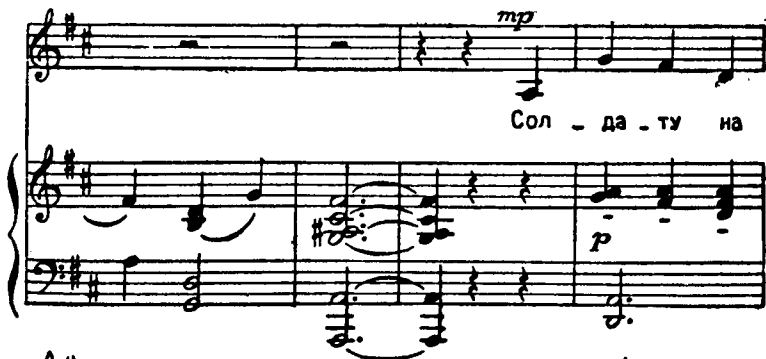

Музыкальный фрагмент, состоящий из вокальной линии и фортепианного сопровождения. Вокальная линия начинается с ноты G4, за которой следуют ноты A4, B4, C5, D5, E5, F5, G5. Под ней расположены русские слова: «_би мой, ты - пи - ши мне по.» Фортепианное сопровождение включает левую и правую руки. В правой руке есть аккорды, а в левой — мелодия. Динамиком *p* обозначено начало фортепианной партии.

_би мой, ты - пи - ши мне по.

Музыкальный фрагмент, состоящий из вокальной линии и фортепианного сопровождения. Вокальная линия начинается с ноты G4, за которой следуют ноты A4, B4, C5, D5, E5, F5, G5. Под ней расположены русские слова: «ча - ще, пи - ши, не урб.» Фортепианное сопровождение включает левую и правую руки. В правой руке есть аккорды, а в левой — мелодия. Динамиком *tr* обозначено начало фортепианной партии.

ча - ще, пи - ши, не урб.

Музыкальный фрагмент, состоящий из вокальной линии и фортепианного сопровождения. Вокальная линия начинается с ноты G4, за которой следуют ноты A4, B4, C5, D5, E5, F5, G5. Под ней расположены русские слова: «_вожь. пы - ла - ют по - жа.» Фортепианное сопровождение включает левую и правую руки. В правой руке есть аккорды, а в левой — мелодия. Динамиком *mf* обозначено начало фортепианной партии.

_вожь. пы - ла - ют по - жа.

- ры в сте - пи не - лю - ди -
 - мой, но ста - но - вит - ся лег -
 - че, ког - да пес - ню по -

mf
p

1.2. 3. *rit.*

ЕШЬ. СЕРДЦУ ПЕРЧЕ, ГО-

-ВА - РИЩ, КОГ - ДА ПЕС - НЮ

ПО - ЁШЬ.

ppp

Солдату на фронте тяжело без любимой,
Ты пиши мне почаще, пиши, не тревожь.
Пылают пожары в степи нелюдимои,
Но становится легче, когда песню поешь.

Алена, Алена, дорогая подруга,
Далеко от меня ты — и в год не дойдешь!
Прескверная штука — печаль да разлука,
Но становится легче, когда песню поешь.

Я знаю, Алена, ты меня не забыла,
У знакомой калитки попрежнему ждешь.
Быть может не скоро вернуся я к милой,
Но становится легче, когда песню поешь.
Сердцу легче, товарищ, когда песню поешь.

С НЕМ - ЦЕМ БИТЬ - СЯ ТВОИ ДРУ - ЖО - ЧЕК

СОЛИСТ.
 ДВО - ДУ , ТВОИ НЕ О - ДЁ ВАН.

- НЫЙ ЛИ - ЛО - ВЫЙ ТЫ ПЛА - ТО - ЧЕК

по - вя - жи и нес - ка зан -

но - е сло - во на про - щан - е мне ска - жи.

Цок да цок, да пе - ре цок, да звонкими ко - пы - та - ми, да

по-си-дим, по-го-во-рим да под кус-том ра-ки-то-вым, да

и не-ска-зан-но-е сло-во

на про-щанье-е мне ска-жи.

для повторения.

***)** В последнем куплете начиная с этого такта замедлить почти вдвое до коды. Кода в темпе.

на про-ща.нье мне ска - жи.

sf *sf*

для оконча.ния.

// при - гла - шу.

sf

8

Не тоскуй, не плачь, царица
Всего сердца моего.
Уезжает с немцем биться
Твой дружок боевой.
Неодеванный лиловый
Ты платочек повяжи
И не сказанное слово
На прощанье мне скажи.

Цок да цок, да перецок,
Да звонкими копытами,
Да посидим, поговорим
Да под кустом ракитовым.
Да и не сказанное слово
На прощанье мне скажи,
На прощанье мне скажи.

Если любишь—не забудешь,
Наша встреча далека.
Если любишь—поцелуешь
При народе казака.
Если любишь—спать не будешь,
Будешь ждать меня назад.
Если любишь—поцелуешь
Восемнадцать раз подряд.

Цок да цок, да перецок,
Да звонкими копытами,
Да посидим, поговорим,
Да под кустом ракитовым.
Да если любишь—поцелуешь
Восемнадцать раз подряд,
Восемнадцать раз подряд.

Не тоскуй, не плачь, царица
Всего сердца моего.
Уезжает с немцем биться
Твой дружок боевой.
Мне к Берлину доскакать бы,
Там я отпуск попрошу,
Возвращусь и к нам на свадьбу
Эскадрон весь приглашу.

Цок да цок, да перецок,
Да звонкими копытами.
Да посидим, поговорим
Да под кустом ракитовым.
Да возвращусь и к нам на свадьбу
Эскадрон весь приглашу.

ОБИДЕЛИСЬ ДЕВУШКИ

Текст А. ФАТЬЯНОВА

Музыка В. СЕДОГО

БЫСТРО.

mf *f*

Низ - ко, низ - ко кло - нят - ся

sf *p*

то - по - ля, Е - дет, е - дет

кон - ни - ца по по - лям.

Е - дут, е - дут кон - ни - ки, кровь го - ря.

ча, си - ни - е по -

Музыкальный фрагмент, состоящий из вокальной партии и фортепиано. Вокальная партия начинается с ноты G4, за которой следуют ноты A4, B4, C5, D5, E5, F5, G5. Подпись под нотами: -го - ны (да) на пле - чах.

Музыкальный фрагмент, состоящий из вокальной партии и фортепиано. Вокальная партия начинается с ноты G4, за которой следуют ноты A4, B4, C5, D5, E5, F5, G5. Подпись под нотами: // два пол - ка.

Для окончания.

Музыкальный фрагмент, состоящий из фортепиано. Динамические обозначения: *ff* и *sf*.

Низко, низко клонятся тополя,
Едет, едет конница по полям.
Едут, едут конники, кровь горяча,
Синие погоны (да) на плечах.

В поле у околицы, сидя в ряд,
Девицы-соколицы говорят:
„Кто из нас понравится — так и быть —
Первою красавицей будет слыть“.

Но бойцы на девушек не глядят.
Меж собою конники говорят:
„Нас-де не касается хи-ха-ха!
Мол, для нас красавица — чепуха“.

Обиделись девушки на парней,
Бойко сели девушки на коней.
Раскраснелись личики: „Наша честь
Доказать обидчикам, кто мы есть“.

Век того не видывал тихий Дон:
Обогнали девушки эскадрон.
Поскакали по полю — руки в бока,
Лишь глазами хлопали два полка.

КАК ЗА КАМОЙ ЗА РЕКОЙ

Текст В. ГУСЕВА

Музыка В. СЕДОГО

Живо.

Second system of piano introduction. Dynamics: *mf* and *mp*. The right hand continues with chords and the left hand with a melodic line.

1. Как за Ка . мой

Музыкальный фрагмент в тональности ми-бемоль мажор. Включает вокальную партию и фортепиано. Динамика *f* (форте) обозначена под аккордом в правой руке.

за ре - кой я ос - та - вил

Музыкальный фрагмент в тональности ми-бемоль мажор. Включает вокальную партию и фортепиано. Динамика *mf* (мезо-форте) обозначена под аккордом в правой руке.

свой по - кой: воз - ле го - ро -

Музыкальный фрагмент в тональности ми-бемоль мажор. Включает вокальную партию и фортепиано. Динамика *rit.* (ритарданто) обозначена над нотой в вокальной партии.

- да Та - гил я Ма - ру - сю

а ветро

Хор.

по - лю - бил.

Ты ли ме - ня
Ты ли я
те - бя
ли

по - за - бу - ду!

ря - дом

со

мно - ю ты в бо - ях, Ты ли ме - ня, я ль те - бя
 Ты ли, ли, я ли

пом. нить бу - ду во да - лё... да -

crescendo.

- ЛЕ - КИХ ВО КРА - ЯХ. Эх, Ма -

- РУ - СЯ, ду - ша мо - я, Ма -

- ру - ся! Ты ли ме - ня,
Ты ли,

3 3 8
pp sub.

я ль те - бя ли пом - нить бу - ду

8

во да - лё... да - лё - ких во - кра - ях.

Coda.

кра - ях.

p *росо cresc.*

ff *sff*

Как за Камой за рекой
Я оставил свой покой:
Возле города Тагил
Я Марусю полюбил.

Припев:

Ты ли меня, я-ль тебя позабуду!
Рядом со мною ты в боях.
Ты ли меня, я-ль тебя помнить буду
Во дале... далеких во краях.
Эх, Маруся! Душа моя Маруся!
Ты ли меня, я-ль тебя помнить буду
Во дале... далеких во краях.

Вся земля девчат полна,
А Маруся лишь одна.
На какую ни взгляну,
Вижу лишь ее одну.

(Припев)

В продолжение двух лет
Я вожу ее портрет,
Я вожу ее портрет
Может, зря, а может, нет.

(Припев)

Посылаю песню я
В те уральские края
И обнять красу мою
Ей доверенность даю.

(Припев)

ГАДАНЬЕ

Текст А. ФАТЬЯНОВА

Музыка В. СЕДОГО

Протяжно, но не затягивая.

Как- то ле - том шли дев -

p *mf* *p*

- ча - та СРЕДЬ МУ - РА - ВИС - ТЫХ ЛУ -

mf

-гов, и ре-ши-ли, будь что

p

p

бу-дет, за-га-дать на же-ни-

f

-хов. По-ре-ши-ли, се-ли

p

КРУ - ГОМ, СТА - ЛИ ПЕС - НЮ ЗА - ЛЕ -

-ВАТЬ, И ОД - НА ИЗ НИХ ПОД -

РУ - ГАМ ПРЕД - ЛО - ЖИ - ЛА ЗА - ГА - ДАТЬ!

Быстро.

Ес ли вдруг закружит птица

sf

над лесочками,

суждено тогда девицам

p *sf*

быть за лёт - чи - ка - ми.

Ес - ли трактор мы заслы - шим,

серд - це дрог - нет и зам - рёт.

ЗНАЙ, ТАМ КИСТ ПИСЬМО НАПИШЕТ,

СВАТОВ В ДОМ К ТЕБЕ ПРИШЛЕТ.

ЕСЛИ ЗЫБЬЮ БИДЮ ЗОВОЙ

за - ко - лы - шет - ся во - да,
 на кры - лех - ке на те - со - вом
 под - жи - дай ты мо - ря - ка.

3.

8--- Стой по ры у них за - бо - та - жда - ты лю,

p *mf* *p*

Ои мых же - ни - ков, ой, ней - дет ли где пе -

p *mf*

ко - та средь му - ра - вис - тых лу - гов? Ох!

mf

Как-то лесом шли девчата
Средь муравистых лугов
И решили, будь что будет,
Загадать на женихов.

Порешили. Сели кругом,
Стали песню запевать,
И одна из них подругам
Предложила загадать:

„Если вдруг закружит птица
Над лесочками,—
Суждено тогда девицам
Быть за летчиками.

Если трактор мы заслышим,
Сердце дрогнет и замрет,
Знай, танкист письмо напишет,
Сватов в дом к тебе придет.

Если зыбью бирюзовой
Заколышется вода —
На крылечке на тесовом
Поджидай ты моряка“.

Солнце близится к закату
Как на зло нет ветерка.
Запропал куда-то трактор,
И● колышется река.

Пригорюнились девчата,
Перестали песни петь,—
Знать, не ждать им к дому сватов,
Видно, в девках век сидеть.

Вдруг взлетает в небо птица
Над лесочками, —
Значит, суждено девицам
Быть за летчиками.

Но не видно самолетов,
Неужель примета врет?—
С песней по полю пехота
Прямо к девушкам идет.

Молодцы идут ребята,
На подбор за рядом ряд.
И смущенные девчата
Узнают своих ребят.

С той поры у них забота
Ждать любимых женихов,
Ой, не идет ли где пехота
Средь муравистых лугов?— Ох!..

МОРЯК НА КОНЕ

Текст С. ФОГЕЛЬСОНА

Музыка А. СОКОЛОВА

НЕ СЛИШКОМ БЫСТРО.

Забывала

1. Кто там

c

СКВ - ЧЕТ ПО ДО - РО - ГЕ НА РЕ -

- ти - вом на ко - не? буд - то

лен - ты бес - ко - зыр - ки по - ме.

The second system continues the musical score. The vocal line contains the lyrics "лен - ты бес - ко - зыр - ки по - ме.". The piano accompaniment maintains the same rhythmic and harmonic structure as the first system.

ре - щи - ли - ся мне? Ви - жу

The third system concludes the musical score. The vocal line contains the lyrics "ре - щи - ли - ся мне? Ви - жу". The piano accompaniment continues with the established pattern.

я, при лу_ном све_те, на, ко_

- не си_дит мат_рос «Гей, мат_

- рос, ка_кой же ве_тер на ко_ня те_бя за_

Для повторения

- НЕС? МО - РА - ки ДЕ - РУТ - ся ВСЮ - ду, на ВО.

ХОР.

- де и на зем ле, но е ще не ви -

- дал мо - ря - ка на ко - не! Е -

The piano accompaniment for the first system, showing the left and right hands with chords and melodic fragments.

- е, в е, е - е. 2. Тут мо.

The piano accompaniment for the second system, showing the left and right hands with chords and melodic fragments.

для окончания

- КИ ДЕ-РУТ-СЯ ВСЮ - ДУ, НА ЗЕМ-ЛЕ И НА ВО-

- ДЕ, НО ДУ-ШО - Ю МО - РЯК — НА РОД-

rit.

- НОМ КО - РАБ - ЛЕ.

rit.

rit.

Кто там скачет на дороге
На ретивом на коне?
Будто ленты бескозырки
Померещилися мне?

Вижу я, при лунном свете,—
На коне сидит матрос:
„Гей, матрос! Какой же ветер
На коня тебя занес?“

Моряки дерутся всюду —
На воде и на земле,
Но еще не видал
Моряка на коне“.

Тут матрос остановился
И ответил мне с коня:
„На Кубани я родился,
Кровь казачья у меня.

Мне везде отчизна рядом,
Край родной — куда ни глянь,
Дрался я под Ленинградом
За родимую Кубань.

Моряки дерутся всюду —
На воде и на земле,
Не дивись же, браток,
Моряку на коне.

А сейчас я из пехоты
И затем скачу в пыли,
Что опять нужны мы флоту,—
Вновь приказ: „на корабли“.

Так что брось ты удивляться,
Видя конных моряков,—
Чтоб на флот скорей добраться,
Я на чорта сесть готов.

Моряки дерутся всюду —
На воде и на земле,
Но душою моряк —
На родном корабле“.

И матрос коня пришпорил
Конь рванулся, точно в бой,
Точно он почуял море
Там, за чащей, за лесной...

Отстучал копытный цокот,
Ускакал вперед моряк,
Улыбнулся я широко,
Про себя подумав так:

Моряки дерутся всюду —
На воде и на земле,
Но душою моряк —
На родном корабле.

ЗА ДАЛЬНОЮ ОКОЛИЦЕЙ

Текст Г. ОКУЛОВА

Музыка Н. БУДАШКИНА

НЕ ОЧЕНЬ МЕДЛЕННО.

mf
За даль - не ю о - ко - ли - цей,

за мо - ло - ды - ми вя - за - ми мы - с ми - лым рас - ста -

The second system continues the musical score. The vocal line and piano accompaniment are shown. The lyrics are "за мо - ло - ды - ми вя - за - ми мы - с ми - лым рас - ста -".

- ва - я - ся, кля - лись в люб - ви сво - ей.

The third system concludes the musical score. The vocal line and piano accompaniment are shown. The lyrics are "- ва - я - ся, кля - лись в люб - ви сво - ей."

И бы - ли три сви - де - те - ля:

ре - ка го - лу - бо - гла - за - я, бе - ре - зань - ка пу -

- шис - та - я да звон - кий со - ло - вей.

И бы-ли три сви-де-те-ля:

ре-ка го-лу-бо.

гла-за-я,

бе-ре

замь-ка пу-

-шис-та-я

да звон-кий со-ло-вей.

для пов-торения.

За дальнею околицей,
За молодыми вязами
Мы, с милым расставаясь,
Клялись в любви своей.

И были три свидетеля:
Река голубоглазая,
Березанька пушистая
Да звонкий соловей.

Уехал милый надолго,—
Пошел на бой с врагами он.
Пришла зима холодная,
Мороз залютовал.

И стройная березанька
Поникла, оголенная,
Замерзла речка синяя,
Соловушка пропал!

Пропали три свидетеля —
Три друга у невестушки,
И к сердцу подбирается
Непрошенная грусть.

А милый с фронта дальнего
Все пишет в каждой весточке —
„Ты не тоскуй, любимая,
С победой возвращусь“.

Промчатся вьюги зимние,
Минуют дни суровые,
И всё кругом наполнится
Веселою весной.

И стройная березынька
Листву наденет новую,
И запоеет соловушка
Над синею рекой.

ОГОНЕК

Текст М. ИСАКОВСКОГО

Музыка А. МИТЮШИНА

Спокойно.

Vocal line for the first phrase: 1. На по - зи - ци - и де - вуш - ка про - во -

1. На по - зи - ци - и де - вуш - ка про - во -

Piano accompaniment for the first phrase, corresponding to the vocal line above. It features a melody in the right hand and a bass line in the left hand.

Vocal line for the second phrase: - жа - ла бой - ца, тём - ной ночью ю про -

- жа - ла бой - ца, тём - ной ночью ю про -

Piano accompaniment for the second phrase, corresponding to the vocal line above. It features a melody in the right hand and a bass line in the left hand.

Музыкальный фрагмент в G-мажоре. Вокальная линия начинается с четвертной ноты G4, за ней следуют восьмые и шестнадцатые ноты. ПIANO-сопровождение включает аккорды и мелодические линии в правой и левой руках.

-сти_ла_ся на сту_пень_ках крыль_ца. И по.

Вокальная линия продолжает мелодию с акцентами на слог "ма". ПIANO-сопровождение поддерживает ритм и гармонию.

_ка за ту - ма - на - ми ви - деть

Музыкальный фрагмент помедленнее (*poco rit.*). Вокальная линия имеет более длительные ноты. ПIANO-сопровождение становится более статичным.

мог па РЕ - НЁК, на о -

- КОШ - КЕ НА ДЕ - ВИЧЬ - ЕМ ВСЁ ГО -

- РЕЛ О - ГО - НЁК, НА О - КОШ - КЕ НА

ДЕ - ВИЧЬ - ЕМ ВСЁ ГО - РЕЛ О - ГО - НЁК.

На позиции девушка провожала бойца
Темной ночью простилась на ступеньках крыльца.
И пока за туманами видеть мог паренек,
На окошке на девичьем всё горел огонек.

Парня встретила славная фронтовая семья.
Всюду были товарищи, всюду были друзья.
Но знакомую улицу позабыть он не мог —
„Где ж ты, девушка милая, где ж ты, мой огонек?“

И подруга далекая парню весточку шлет,
Что любовь ее девичья никогда не умрет.
Всё, что было загадано, в свой исполнится срок,
Не погаснет без времени золотой огонек.

И просторно и радостно на душе у бойца
От такого хорошего от ее письмеца.
И врага ненавистного крепче бьет паренек
За Советскую Родину, за родной огонек.

СЛЫШУ ГОЛОС ТВОЙ

Текст В. КРАХТА

Музыка Л. КРУЦА

Медленно, задушевно.

p

1 За вол - ной вол - на про - бе - га - ет вслед, с бе - лой

пе - но - ю про - ходит ми - мо. Мно - го есть сер - дца, а до -

— РО-ЖЕ НЕТ СЕРД-ЦА МЯ .. ТЕ-РИ РО - ДИ - - МОЙ.

ЖДЁТ СТА-РУШ-КА-МАТЬ СЕ-ДА-Я, НОЧЬ-Ю ВЫЙ-ДЯ НА ПО-

— РОГ, ШЕП-ЧЕТ, ГОРЬ-КИХ СЛЕЗ СВО-

rit.

ИХ НЕ ВЫТИ-РА-Я; «СЫН МОЙ, ГДЕ ТЫ, МОЙ СЫ-НОК?»

rit.

для повторения.

rit.

для окончания.

2 Не го- //

rit.

За волной волна пробегает вслед,
С белой пеною проходит мимо.
Много есть сердец, а дорожке нет
Сердца матери родимой.

Ждет старушка, мать седая,
Ночью выйдя на порог,
Шепчет горьких слез своих не вытирая:
„Сын мой! Где ты, мой сынок?“

Не горюй, не плачь! Слышу голос твой,
Позабудется навек кручина.
Чем сильней гроза—горячее бой,
Тем скорей обнимешь сына.

Снова счастье улыбнется,
Сад сожженный зацветет,
Не напрасно сын твой моряком зовется,
Не напрасно в бой идет!

IV

ЧАСТУШКИ

КРАСНОАРМЕЙСКИЕ ЧАСТУШКИ

Текст А. ПРОКОФЬЕВА

Музыка В. БОГДАНОВА-БЕРЕЗОВСКОГО

Довольно быстро.

Музыкальный фрагмент в 2/4 такте. Верхний стеллаж содержит вокальную мелодию, нижний — фортепиано-аккомпанемент. Динамика *mf*.

Чтож, на-пом-ним, коль за-бы-ли, как ру-би-ли

Музыкальный фрагмент в 2/4 такте. Верхний стеллаж содержит вокальную мелодию, нижний — фортепиано-аккомпанемент.

на хо-ду, как пов-сю-ду нем-цев би-ли

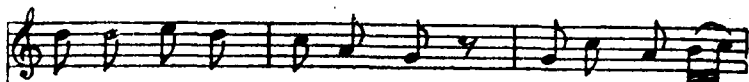

В во - сем - над - ца - том го - ду! Как их вся стра -

- на кру - ши - ла, как на - род их по - бе - дил,

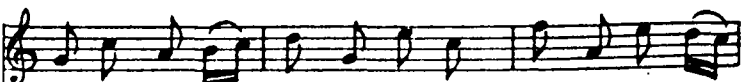

как их встре - тил Во - ро - ши - лов и как Щорс их

sfz

про - во - дил! Эх, не - да - ром, эх, не - да - ром

бы - ло нем - цу го - ря - чо! Во - ро - ши - лов

дал им жа - ру, Щорс под - сы - пал им е - ще!

rit.

Ах, и да - ли нем - цам, да - ли на - ши ост - ры -

a tempo.

- е клин - ки, ох, и гна - ли нем - цев, гна - ли -

The second system continues the musical score. The vocal line has the lyrics '- е клин - ки, ох, и гна - ли нем - цев, гна - ли -'. The piano accompaniment maintains the same rhythmic pattern as the first system.

пар - ти - зан - ски - е пол - ки! Так что нын - че

Poco meno mosso

НЕ ВПЕРВОЙ НАМ МЯТЬ НЕМЕЦКИЕ БОКА!

БИЛИ КРЕПКО В ПРЕЖНИХ ВОЙНАХ, БЬЕМ ТЕПЕРЬ НА-

The second system continues the musical score. It features a vocal line and piano accompaniment. The lyrics are written below the vocal line. A first ending bracket labeled '1.' spans the end of the system.

-ВЕРНЯКА! // НАС ВЕДЕТ ПУТЁМ ПРЯМЫМ!

2.

Что ж, напомним, коль забыли,
Как рубили на ходу,
Как повсюду немцев били
В восемнадцатом году!

Как их вся страна крушила,
Как народ их победил,
Как их встретил Ворошилов,
И как Щорс их проводил!

Эх, недаром, эх, недаром,
Было немцу горячо!
Ворошилов дал им жару,
Щорс подсыпал им еще!

Ах и дали немцам, дали
Наши острые клинки.
Ох, и гнали немцев, гнали
Партизанские полки!

Так, что нынче не впервой нам
Мять немецкие бока!
Били крепко в прежних войнах,
Бьем теперь навверняка!

Бьем зимою, бьем и летом,
Бьем и ночью, бьем и днем
По суворовским заветам
Бьем прикладом и огнем.

Мы и злей и крепче стали,
Стали опытнее мы,
И к победе Маршал Сталин
Нас ведет путем прямым! } *2 раза*

ЧАСТУШКИ

Текст Н. КОЛПАКОВОЙ

Музыка Ф. РУБЦОВА

В УМЕРЕННОМ ТЕМПЕ.

ff f

f

Эх, СИ - ДИТ ГИТ - ЛЕР на за -

БО - РЕ СО - ГОР - ЧЕ - НИ - ЕМ БО

The second system of the vocal line continues the lyrics with "БО - РЕ СО - ГОР - ЧЕ - НИ - ЕМ БО". The piano accompaniment provides a consistent harmonic support.

ВЗО - РЕ. Се - вер, Юг, - ку - да ни

ГЛЯНЬ, ВСЕ ДЕ - ЛА У НЕМ - ЦЕВ ДРЯНЬ.

Как по - чу - ет

не по - год - ку, ёл - ка за - ша - та - ет - ся.

1.2.3.

Как у - ви - дит ГИТ - ЛЕР свод - ку, так и за - ру -

4. *замедля.*

- га - ет - ся. // на - ше де - ло пра - во - е!

sf *замедля.* *sf*

(Эх), сидит Гитлер на заборе
С огорчением во взоре.
Север, Юг, — куда ни глянь, —
Все дела у немцев дрянь.

Как почует непогоду,
Елка зашатается.
Как увидит Гитлер сводку,
Так и заругается.

(Эх) я иду, а надо мною
Чайки белые летят.
Чайки белые летят
О нашей радости кричат.

Вдоль канавы все поганки,
Нет гриба хорошего.
Давят немца наши танки,
Давят прямо в крошево.

Настало времячко — в Германии
Все стали горевать:
И зачем же мы, Германия,
Полезли воевать!

В поле ветер шевелит
Золотой купавою,
Наша сила победит, —
Наше дело правое!

ЧАСТУШКИ

Текст А. ПРОКОФЬЕВА

Музыка А. МИТЮШИНА

Баян.

Эх, гар - монь мо - я, гар - монь, по вра - гу от -

- крой о - гонь, по вра - гу о - гонь от - крой

зв - ме - чь - тель - ной иг - рой!

Эх, гармонь моя, гармонь,
По врагу открой огонь,
По врагу огонь открой
Замечательной игрой.

Эх, эх, эх, эх, сколько вех,
Бить нам немцев надо всех,
Бить врага народного
Гитлеровца подлого!

Бить повсюду не устанем
Силу окаянную,
Награждаем их крестами
Только деревянными.

Стой за землю русскую,
За полянку узкую,
За луга раздольные,
Стой за землю вольную.

Бей, ты, немцев, бей, тряси,
Как траву его коси,
Никого не спрашивай,
А следы, да скашивай!

Ну-ка, ну-ка место кругу,
Ну-ка, ну-ка шире круг —
Нам винтовочка подруга,
Пулемет — наш лучший друг!

ЧАСТУШКИ

Текст А. ПРОКОФЬЕВА

Музыка народная

Очень быстро.

Гармонь

Все ви - да - ли - фри - цам да - ли, ох, и сла - во

да - ли им! Фри - цы кас - ки по - ски - да - ли,

ГО - ЛО - вы ОС - та - ви - ли...

The second system continues the musical score. The vocal line has the lyrics "ГО - ЛО - вы ОС - та - ви - ли...". The piano accompaniment continues with the same rhythmic and harmonic patterns as the first system.

Для повторения. Для окончания.

The third system shows the piano accompaniment continuing. It includes two performance markings in boxes: "Для повторения." (For repetition) and "Для окончания." (For conclusion). The piano part concludes with a final chord and a fermata over the last note.

Все видали — фрицам дали,
Ох, и славно дали им!
Фрицы каски поскидали,
Головы оставили...

Все пройдем наперечет —
Горки да пригорочки,
С немцем мы сведем расчет
До последней корочки!

Наши пушки, наши танки
Фрицев давят, как поганки.
Рубим их, непрошенных,
Прямо, скажем, в крошево!

Все видали — фрицам дали,
Все сказали — победим!
Все сказали — победим!
Мы не так еще дадим!

Здесь, в России, фриц любой
Наделен двойной судьбой:
Наделен двойной судьбой —
Или в плен, иль на убой!

Разговор с врагом короткий
В грозных битвах кончится, —
Словно чорт на сковородке
Фриц в России корчится.

Немцам силу красноезвездную
Вовеки не сломить,
Поднялась Россия грозная, —
В земле бандитам гнить!

СОДЕРЖАНИЕ

Гимн Советского Союза	Стр. 3
---------------------------------	--------

I

СТРОВОЫЕ ПОХОДНЫЕ ПЕСНИ

Песня о Суворове	10
<i>Текст Н. Жуковского. Музыка Н. Леви</i>	
Ой, да ты гори, моя звезда	12
<i>Текст и музыка Н. Леви</i>	
В дальнюю дорожку	15
<i>Текст и музыка М. Матвеева</i>	
Русская душа	17
<i>Текст Л. Ошанина. Музыка В. Кручинина</i>	
Запоем-ка, партизаны	19
<i>Текст партизана И. Виноградова. Музыка Г. Носова</i>	
Взвейтесь, соколы, орлами	21
<i>Текст и музыка народные</i>	
Солдатушки, браво, ребятушки	23
<i>Текст и музыка народные</i>	
Вдоль да по речке	25
<i>Текст и музыка народные</i>	

II

ХОРОВЫЕ ПЕСНИ

Песня о Сталине	30
<i>Текст С. Алымова. Музыка А. В. Александрова</i>	
25 лет Красной Армии	36
<i>Текст О. Колычева. Музыка А. В. Александрова</i>	
Песня о полковом знамени	42
<i>Текст А. Решетова. Музыка Ю. Кочурова</i>	
Песня гвардейцев	48
<i>Текст В. Лебедева-Кумача. Музыка В. Гуровского</i>	
Лесом-перелесочком	54
<i>Текст и музыка М. Фрадкина</i>	
Ликуй, Ленинград!	60
<i>Текст Л. Васильевой. Музыка Г. Носова</i>	
Партизанская песня	64
<i>Текст партизана И. Виноградова. Музыка Г. Носова</i>	

	Стр.
Споём о друзьях	68
<i>Текст В. Крахта. Музыка М. Полянского</i>	
Застольная Волковского фронта	72
<i>Текст П. Шубина. Музыка И. Любана</i>	
Россия	77
<i>Текст В. Лебедева-Кумача. Музыка А. Владимирцева</i>	

III

ЛИРИЧЕСКИЕ И ЭСТРАДНЫЕ ПЕСНИ

На солнечной поляночке	86
<i>Текст А. Фатьянова. Музыка В. Седого</i>	
Когда песню поешь	92
<i>Текст В. Гусева. Музыка В. Седого</i>	
Не тоскуй, моя царица	97
<i>Текст А. Фатьянова. Музыка В. Седого</i>	
Обиделись девушки	104
<i>Текст А. Фатьянова. Музыка В. Седого</i>	
Как за Камой за рекой	108
<i>Текст В. Гусева. Музыка В. Седого</i>	
Гаданье	116
<i>Текст А. Фатьянова. Музыка В. Седого</i>	
Моряк на коне	127
<i>Текст С. Фотельсона. Музыка А. Соколова</i>	
За дальнею околицей	136
<i>Текст Г. Окулова. Музыка Н. Будашкина</i>	
Огонек	142
<i>Текст М. Исаковского. Музыка А. Митюшина</i>	
Слышу голос твой	146
<i>Текст В. Крахта. Музыка Л. Круца</i>	

IV

ЧАСТУШКИ

Красноармейские частушки	152
<i>Текст А. Прокофьева. Музыка В. Богданова-Березовского</i>	
Частушки	158
<i>Текст Н. Коллаковой. Музыка Ф. Рубцова</i>	
Частушки	162
<i>Текст А. Прокофьева. Музыка А. Митюшина</i>	
Частушки	165
<i>Текст А. Прокофьева. Музыка народная</i>	

*Редактор Ф. Рубцов
Обложка худ. И. Траяков*

*Подписано к печати 21/IV
1945 г. М 0741. „Искусство“
№ 2721. Печ. листов 5^{1/2}.
Уч. изд. л. 6,8. Тираж 10000.
Заказ 383.*

*Тип. и.м. Ивана Федорова
Вленигородская, 11.*